

POI

PLAN OPERATIVO INSTITUCIONAL MULTIANUAL 2027-2029

U.E. 410-1007

Red de Salud Sandia



Sandia, 22 de abril de 2026



Resolución Directoral

Sandia, 22 de Abril del 2026

Visto, el MEMORANDUM N°133-2026-GR PUNO/GRDS/DIRESA/UE-410/DIR, el Director de la Red de Salud Sandia dispone proyectar Resolución Directoral de aprobación publicación del Plan Operativo Institucional (POI) Multianual 2027 – 2029 de la Red de Salud Sandia.

CONSIDERANDO:

Que, conforme al artículo 194ª de la Constitución Política del Perú, concordante con el artículo II del Título Preliminar de la Ley N°27972, las entidades del sector público gozan de autonomía política, económica y administrativa en los asuntos de su competencia; lo cual se extiende a la gestión de salud en el marco de la descentralización;

Que, con el Decreto Legislativo N°1088, se crea el Centro Nacional de Planeamiento Estratégico CEPLAN, como órgano rector y orientador del Sistema Nacional de Planeamiento Estratégico – CEPLAN sus competencias son de alcance nacional y constituye un pliego presupuestario;

Que, el literal a) del numeral 23.1 del artículo 23 de la Ley N° 29158, Ley Orgánica del Poder Ejecutivo, establece como funciones generales de los Ministerios, formular, planear, dirigir, coordinar, ejecutar, supervisar y evaluar la política nacional y sectorial bajo su competencia, aplicable a todos los niveles de gobierno;

Que, el numeral 13.3 del Artículo 13 del Decreto Legislativo N°1440, Decreto Legislativo del Sistema Nacional de Presupuesto Público, señala que "El Presupuesto del sector Público tiene como finalidad el logro de resultados a favor de la población y del entorno, así como mejorar la equidad en observancia a la sostenibilidad y responsabilidad fiscal conforme a la normatividad vigente, y se articula con los instrumentos del Sistema Nacional de Planteamiento Estratégico - SINAPLAN";

Que, por su parte, el numeral 71.3 del artículo 71 del texto Único Ordenado de la Ley N°28411 Ley General del Sistema nacional de Presupuesto, aprobado por Decreto Supremo N°304-2012-EF, especifica que: "Los Planes Operativos Institucionales reflejan las metas presupuestarias que se esperan alcanzar para cada año fiscal y constituyen instrumentos administrativos que contienen los procesos a desarrollar en el corto plazo, precisando las áreas necesarias para cumplir las Metas Presupuestarias establecidas para dicho periodo, así como la oportunidad de su ejecución, a nivel de cada dependencia orgánica";

Que, con Resolución de Presidencia de Concejo Directivo N°033-2017/CEPLAN-PCD, se aprobó "La Guía para el Planeamiento Institucional", modificada con las Resoluciones de Presidencia de Concejo Directivo Ns°062-2017-CEPLAN/PCD, 013-2018-CEPLAN/PCD, 053-2018-CEPLAN/PCD, 016-2019/CEPLAN/PCD y 0055-2024/CEPLAN, este instrumento normativo establece las pautas para el planeamiento institucional que comprende la política y los planes que permiten la elaboración o modificación del Plan Estratégico Institucional (PEI) y el Plan Operativo Institucional (POI) en el marco del Ciclo del Planeamiento Estratégico para la mejora continua;

Que, la sección 6 de la citada Guía señala que el Plan Operativo Institucional (POI) comprende la programación multianual de las Actividades Operativas e Inversiones necesarias para ejecutar las Acciones Estratégicas Institucionales (AEI) definidas en el Plan Estratégico Institucional (PEI), por un periodo no menor de tres años, y que dicho instrumento establece los recursos financieros y las metas físicas mensuales para cada periodo anual (programación física, de costeo y financiera), en relación con los logros esperados de los objetivos del Plan Estratégico Institucional (PEI);

Que, asimismo, el citado numeral 2.1 del Capítulo 3 de la "Guía para el Planeamiento Institucional" precisa que para contar con el POI Anual, la entidad con base en el POI Multianual toma la programación del primer año para realizar el proceso de ajuste de acuerdo con la priorización establecida y la asignación del presupuesto total de la entidad. Asimismo, señala que el Congreso de la República aprueba la Ley anual de Presupuesto y cada pliego aprueba el PIA, la entidad revisa que los recursos totales estimados en la programación del primer año del POI Multianual tenga consistencia con el PIA; de no ser consistente, la entidad ajusta la programación, y en consecuencia, las metas físicas son revisadas a nivel multianual, para finalmente obtener el POI Anual; a partir de ello, el POI Anual comprenderá la Programación Física y Financiera de las Actividades Operativas e Intervenciones priorizadas en forma mensual;

Que, con Resolución Ministerial N°343-20219/MINSA, se aprobó la Directiva Administrativa N°262-2019/MINSA/OGPPM "Directiva Administrativa para la Elaboración, Aprobación, Seguimiento, Evaluación y Modificación del Plan Operativo Institucional del Pliego 011: MINSA", que tiene como objetivo establecer los procedimientos para orientar el proceso del planeamiento operativo de los órganos y unidades ejecutoras del pliego 011: MINSA, en las etapas de elaboración, aprobación, seguimiento, evaluación y modificación del Plan Operativo Institucional (POI), aunado a ello, el literal b) del numeral 6.3 establece que, el Plan Operativo Institucional (POI) será aprobado con Resolución Ministerial por el Titular de la Entidad y, en el caso de la Unidad Ejecutora con Resolución Directoral emitida por el Titular de la Entidad;

...///



Sandia, 22 de Abril del 2026.

///...

Que, mediante OFICIO N°66-2026-GR PUNO/GRDS/DIRESA/UE-410/OPP, la Oficina de Planeamiento y Presupuesto de la Red de Salud Sandia solicita la aprobación del Plan Operativo Institucional (POI) Multianual 2027 - 2029, toda vez que tiene como objetivo estratégico garantizar los derechos de salud de la población, satisfaciendo sus necesidades y prestándoles servicios de calidad con eficiencia; el cual ha sido elaborado con la participación de las dependencias administrativas, departamentos y servicios médicos y de ayuda diagnóstica;

Que, el POI 2027-2029, de la Red de Salud Sandia, es un instrumento de gestión, en el cual se establece la programación de metas físicas y de costeo que se espera alcanzar entre los años 2027-2029, constituyendo en un instrumento administrativo de gestión institucional que contiene el conjunto de actividades priorizadas, precisando metas concretas y la oportunidad de la intervención a desarrollarse durante los tres años, que ha sido elaborado de acuerdo a los lineamientos metodológicos establecidos en el numeral 6.2 de la Guía para el Planeamiento Institucional aprobada por Resolución de Presidencia de Concejo Directivo N°033-2017-CEPLAN/PCD y sus modificatorias;

Que, de conformidad a lo expuesto precedentemente y a los dispositivos mencionados, a los alcances del D.S. 004-2019-JUS, que aprueba el T.U.O. de la Ley 27444, Ley de Procedimiento Administrativo General y demás normas conexas, concordantes y vigente; y en uso de las facultades establecidas por lo dispuesto por Resolución Directoral Regional N° 0074-2026/DRS- PUNO-OERRHH, de fecha 19 de enero del 2026;

Estando a lo informado por la Dirección, Jefe de la Oficina de Planeamiento y Presupuesto, Asesoría Legal y el Jefe de la Unidad de Recursos Humanos de la Red de Salud Sandia;

SE RESUELVE:

ARTÍCULO 1°. - APROBAR, el PLAN OPERATIVO INSTITUCIONAL (POI) Multianual 2027 - 2029 de la Red de Salud Sandia, el mismo que forma parte integrante de la presente Resolución y por los fundamentos expuestos en la parte considerativa;

ARTÍCULO 2°. - ENCARGAR a la Oficina de Planeamiento y Presupuesto, realice las acciones correspondientes, a fin de dar cumplimiento a lo dispuesto en la presente Resolución.

ARTÍCULO 3°. - DISPONER la transcripción, de la presente resolución a los responsables y a las instancias administrativas pertinentes y la publicación de la presente resolución en la página Web de la Red de Salud Sandia

Regístrese y Comuníquese.

(Fdo.) Lic. Rene, CONDORI ALANOCA, Director de la Red de Salud Sandia; Lo que transcribo a Ud.; para su conocimiento y demás fines de Ley.

Atentamente.



Handwritten signature of Abog. Huberto Ponze Quintana, Jefe Unidad Recursos Humanos, Red de Salud Sandia.

TRANSCRITO PARA LOS FINES PERTINENTES A:	
INAP	()
DGP/MINSA	()
PLANILLAS	()
INTERESADO	(X)
LEGAJO	()
MUTUAL () ARCHIVO ()	()



GOBIERNO REGIONAL PUNO

DIRECCION REGIONAL DE SALUD

RED DE SALUD SANDIA

OFICINA DE PLANEAMIENTO Y PRESUPUESTO



"AÑO DE LA ESPERANZA Y EL FORTALECIMIENTO DE LA DEMOCRACIA"

OFICIO N° 66 - 2026-GR PUNO/GRDS/DIRESA/UE-410/OPP

SEÑOR(a) : Lic. Rene CONDORI ALANOCA
DIRECTOR DE LA RED DE SALUD SANDIA

DE : CPC. Durga Deidamia CÁRDENAS VELARDE
JEFE DE OFICINA DE PLANEAMIENTO Y PRESUPUESTO

ASUNTO : SOLICITO PROYECCIÓN DE RESOLUCIÓN DIRECTORAL QUE APRUEBE
EL POI MULTIANUAL 2027-2029.

REFERENCIA : OFICIO MÚLTIPLE N° 000031-2026-GRP/GRPPM.
Guía para el Planeamiento Institucional Actualizada por Resolución de
Presidencia de Consejo Directivo N°0055-2024-CEPLAN/PCD.

FECHA : Sandia, 16 de abril del 2026.

TRÁMITE DOCUMENTARIO
RED DE SALUD SANDIA

Reg.: 02548
Fecha: 17 ABR. 2026
Hora: 8:59 AM
Firma: Exp. PO

Es grato dirigirme a usted para saludarlo cordialmente y, en el marco del proceso de programación del Plan Operativo Institucional (POI) Multianual 2027–2029, y en atención al Oficio Múltiple N° 000031-2026-GRP/GRPPM del Gobierno Regional, habiéndose culminado su elaboración, solicito la proyección de la Resolución que Apruebe el POI Multianual 2027–2029. Se adjunta el POI Multianual 2027–2029.

Sin otro particular, hago propicia la oportunidad para expresarle los sentimientos de mi especial consideración.

Atentamente,



CPC. Durga D. Cardenas Velarde
JEFE OFICINA DE PLANEAMIENTO Y PRESUPUESTO
UE 1007-410 RED DE SALUD SANDIA

MINISTERIO DE SALUD
UE. N° 410
RED DE SALUD SANDIA

PASE A: RDM

Para su Trámite
 Atención
 Acciones Consignantes
 Devolución
 Archivo

REGIONAL GOBIERNO PUNO
DIRECCION REGIONAL DE SALUD SANDIA
Lic. RENE CONDORI ALANOCA
DIRECTOR RED DE SALUD SANDIA
UE-1007-410 SALUD SANDIA

**PLAN OPERATIVO INSTITUCIONAL MULTIANUAL 2027-2029 UNIDAD
EJECUTORA: 410-RED DE SALUD SANDIA**

	Página
I. BASE LEGAL	3
II. DECLARACIÓN DE LA POLÍTICA INSTITUCIONAL	3
III. MISIÓN Y VISIÓN INSTITUCIONAL	4
IV. BREVE DESCRIPCIÓN DE LA INSTITUCIÓN	4
4.1. Organigrama Estructural	5
4.2. Funciones Generales	5
V. ACCIONES ESTRATÉGICAS INSTITUCIONALES PRIORIZADAS POR OBJETIVO ESTRATÉGICO INSTITUCIONAL	7
VI. PROGRAMACIÓN MULTIANUAL DE ACTIVIDADES, PROYECTOS Y PRESUPUESTO, 2027 - 2029 (Reporte del Aplicativo V.01 CEPLAN)	8
6.1. Programación Multianual de Presupuesto de la Unidad Ejecutora (Cuadro resumen de presupuesto por centros de costo de la unidad ejecutora)	
6.2. Programación Multianual de Actividades y Proyectos de las Dependencias de la Unidad Ejecutora, 2027 – 2029	
6.2.1. Centro de costo 1 Dirección de Red de Salud	
6.2.2. Centro de costo 2 Oficina de Planeamiento y Presupuesto	
6.2.3. Centro de costo 3 Oficina de Salud de las Personas	
6.2.4. Centro de costo 4 Oficina de Administración	
6.2.5. Centro de costo 5 Unidad de Seguros	
6.2.6. Centro de costo 6 Hospital	
6.2.7. Centro de costo 7 Oficina de Control Institucional	

REPORTE
 CEPLAN
 ANEXO B-4
 REPORTE
 CEPLAN
 ANEXO B-4
 REPORTE
 CEPLAN
 ANEXO B-4
 REPORTE
 CEPLAN
 ANEXO B-4
 REPORTE
 CEPLAN
 ANEXO B-4
 REPORTE
 CEPLAN
 ANEXO B-4
 REPORTE
 CEPLAN
 ANEXO B-4



PRESENTACIÓN

El Plan Operativo Institucional Multianual 2027–2029 de la Red de Salud Sandia es un instrumento de gestión que orienta la programación de actividades, alineado con los objetivos estratégicos institucionales y las políticas nacionales y regionales en salud.

La presente programación ha sido formulada en el marco de la normativa del Sistema Nacional de Planeamiento Estratégico, articulada al Plan Estratégico Institucional (PEI) 2021–2028 del Gobierno Regional de Puno y alineada a la Política General de Gobierno, contribuyendo al cierre de brechas en salud, priorizando acciones orientadas a la reducción de la desnutrición crónica infantil, la anemia y la mortalidad materno neonatal.



PLAN OPERATIVO INSTITUCIONAL MULTIANUAL 2027-2029 UNIDAD EJECUTORA: 410-RED DE SALUD SANDIA

I. BASE LEGAL

- Constitución Política del Perú.
- Ley N° 27783 - Ley de Bases de la Descentralización.
- Ley N° 27867 - Ley Orgánica de Gobiernos Regionales y su Modificatoria Ley N° 27902.
- Ley N° 28522 - Ley del Sistema Nacional de Planeamiento Estratégico y del Centro Nacional del Planeamiento Estratégico (CEPLAN).
- Ley N° 28411 - Ley General del Sistema Nacional del Presupuesto.
- Ley N° 27658 - Ley Marco de Modernización de la Gestión del Estado.
- Ley N° 27806 - Ley de Transparencia y Acceso a la Información Pública.
- Ley N° 27815 - Ley del Código de Ética de la Función Pública.
- Decreto Legislativo N° 1088 - Ley del Sistema Nacional de Planeamiento Estratégico y del Centro Nacional de Planeamiento Estratégico.
- Resolución de Presidencia de Consejo Directivo N°0055-2024-CEPLAN/PCD, que aprueba la Guía para el Planeamiento Institucional Actualizada.
- Resolución Ejecutiva Regional N° 110-2025-GR PUNO-GR, que aprueba el Plan Estratégico Institucional PEI 2021–2028 Ampliado del Gobierno Regional de Puno.
- Ordenanza Regional N° 020-2023-GRP-CRP, que aprueba el Reglamento de Organizaciones y Funciones (ROF).

II. DECLARACIÓN DE LA POLÍTICA INSTITUCIONAL

La política institucional regional, se enmarca en los objetivos y lineamientos siguientes:

Desarrollo social y bienestar de la población

- Disminuir los niveles de desnutrición crónica de niños y niñas de menores de 5 años.
- Reducir la anemia infantil de niños y niñas de 6 a 36 meses de edad.
- Mejorar los servicios de salud, con enfoque intercultural, mediante el mejoramiento y equipamiento de los establecimientos de salud.
- Mejorar los logros de aprendizaje en educación básica regular y educación secundaria.
- Ampliar los servicios básicos del sistema de agua potable y alcantarillado en todos los centros poblados.
- Promover la construcción de viviendas ecológicas saludables con los servicios básicos en especial en las zonas altoandinas.
- Mejorar la infraestructura deportiva y cultural en las principales ciudades de la región.

Desarrollo Institucional y modernización del Estado

- Promover una cultura de integridad y ética pública en los servidores públicos.
- Implementar el servicio de conectividad en los establecimientos de salud, instituciones educativas y centros poblados del medio rural.
- Implementar la gestión por procesos y promover la simplificación administrativa en las dependencias de gobierno regional.
- Mejorar los procesos de la gestión pública, a través innovación y aprovechamiento de nuevas tecnologías para optimizar el desempeño de los servidores públicos.
- Implementación de los instrumentos de gestión en el marco de la modernización.

III. MISIÓN Y VISIÓN INSTITUCIONAL

MISIÓN

“Promover el desarrollo integral y sostenible de la región Puno, con autonomía e igualdad de oportunidades, transparente, competitiva y concertada”.

VISIÓN

“Ser una entidad líder competitiva en la presentación de servicio de salud en la Región Puno, respetando los patrones culturales de la población con personal competitivo, infraestructura y equipamiento moderno, de igual forma orientando sus estrategias en la educación en valores orientados hacia la persona y la familia como unidad básica de la salud y desarrollo de la sociedad, en una cultura de solidaridad, de vida y de salud, así como en el establecimiento de mecanismo de accesibilidad a los servicios de salud con calidad, integrados en un sistema coordinando y descentralizado de salud y cumplimiento las políticas y objetivos nacionales de salud”.

IV. BREVE DESCRIPCIÓN DE LA INSTITUCIÓN

4.1. Organigrama Estructural (de la unidad ejecutora)



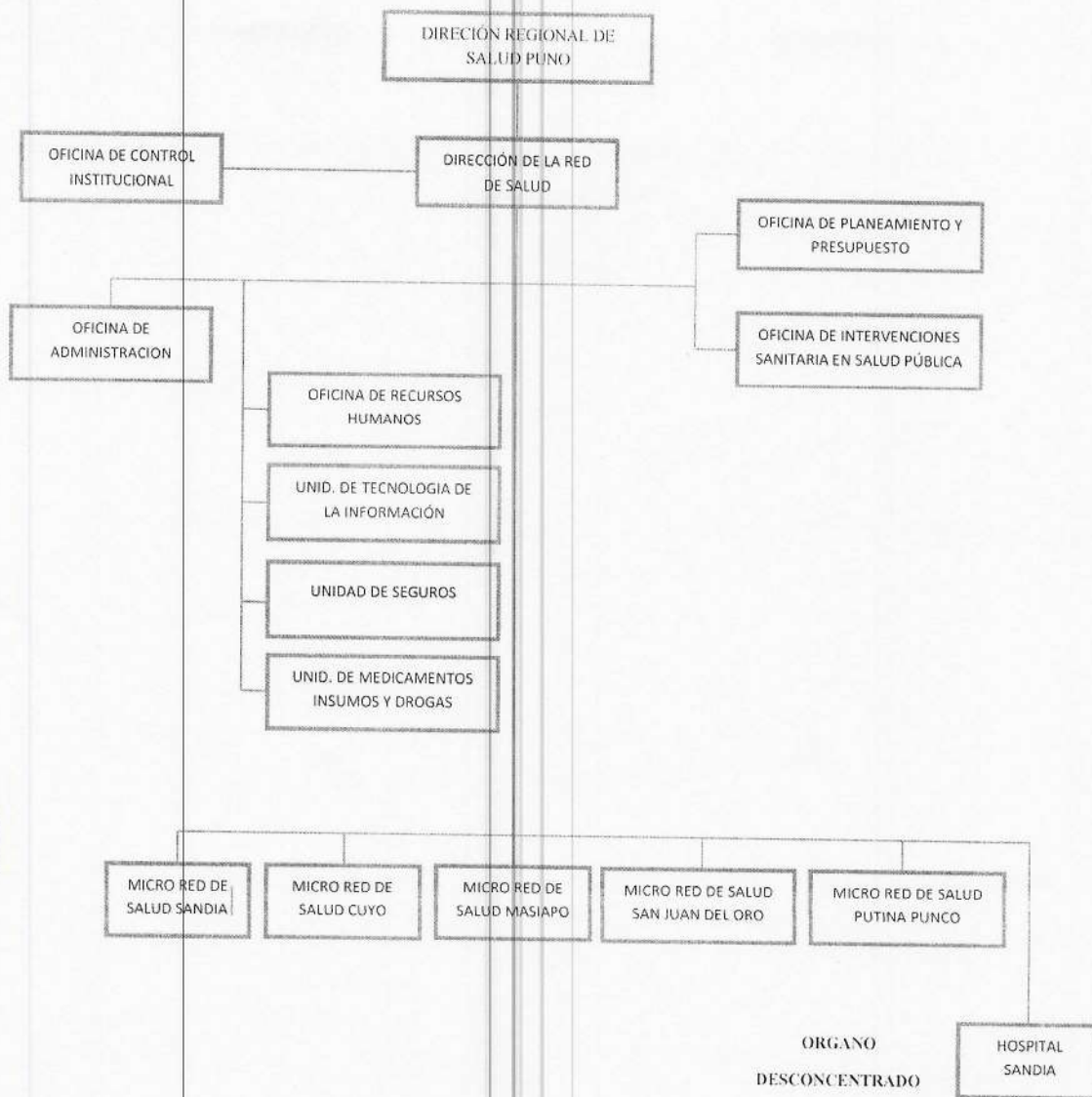

4.2. Funciones Generales

La Red de Salud Sandia en su ámbito geográfico ejecuta las siguientes funciones generales:

- a) Ejecutar las políticas de salud y la normatividad en salud en concordancia con las políticas nacionales y los planes sectoriales.
- b) Ejecutar el plan de desarrollo de salud en su ámbito.

- c) Lograr la complementariedad y cobertura de la atención de salud por las instituciones prestadoras de servicios de salud en el ámbito geográfico de la Red de Salud Sandia.
- d) Promover y ejecutar en forma prioritaria las actividades de promoción y prevención de la Salud.
- e) Organizar e implementar por niveles de atención y administración los servicios de salud para la prevención, protección, recuperación y rehabilitación en materia de salud, en coordinación con los gobiernos locales.
- f) Conducir y ejecutar coordinadamente con los órganos competentes la previsión y control de riesgos y daños de emergencia y desastres
- g) Supervisar y controlar el suministro, distribución y consumo de productos farmacéuticos y afines.
- h) Promover y preservar la salud ambiental en el ámbito de la Red de Salud.
- i) Poner a disposición de la población información útil sobre la gestión del sector, así como de la oferta de la infraestructura y servicios de salud
- j) Promover la formación, capacitación y el desarrollo de los recursos humanos y articular los servicios de salud en la docencia e investigación y proyección a la comunidad.
- k) Supervisar, monitorear y seguimiento periódico y de manera sistemática los logros alcanzados de la Red de Salud
- l) Ejecutar en coordinación con los gobiernos locales acciones efectivas que contribuyan a elevar los niveles nutricionales de la población en el ámbito de la Red de Salud



V. ACCIONES ESTRATÉGICAS INSTITUCIONALES PRIORIZADAS POR OBJETIVO ESTRATÉGICO INSTITUCIONAL

PRIORIDAD	OBJETIVO ESTRATÉGICO INSTITUCIONAL		VINCULACIÓN CON LA PGG 141-2025-PCM	PRIORIDAD	ACCION ESTRATÉGICA INSTITUCIONAL		VINCULACIÓN CON LA PGG 141-2025-PCM	U.O. RESPONSABLE
	CÓDIGO	DESCRIPCIÓN			CÓDIGO	DESCRIPCIÓN		
1	OEI.01	Reducir la desnutrición crónica, anemia y mortalidad materna neonatal en la población	Eje 4 Lineamiento 4.1	1	AEI.01.01	Asistencia con vacuna completa oportuna a niños (as) menores de 5 años	Eje 4 Lineamiento 4.1	Dirección Regional de Salud
				2	AEI.01.02	Vigilancia de crecimiento y desarrollo oportuno a niños (as) menores de 5 años	Eje 4 Lineamiento 4.1	Dirección Regional de Salud
				3	AEI.01.04	Vigilancia del agua para consumo humano oportuno en centros poblados	Eje 4 Lineamiento 4.1	Dirección Regional de Salud
				4	AEI.01.03	Vigilancia en prácticas saludables oportunas en familias con niños (as) menores de 5 años	Eje 4 Lineamiento 4.1	Dirección Regional de Salud
				5	AEI.01.05	Asistencia con dosis completa de hierro y ácido fólico oportuno para madres gestantes	Eje 4 Lineamiento 4.1	Dirección Regional de Salud
				6	AEI.01.08	Lactancia materna exclusiva sin otro suplemento a niños (as) menores de 6 meses	Eje 4 Lineamiento 4.1	Dirección Regional de Salud
				7	AEI.01.07	Asistencia con micronutrientes oportuno para prevenir la anemia en familias con niños (as) de 6 a 36 meses	Eje 4 Lineamiento 4.1	Dirección Regional de Salud
				8	AEI.01.06	Asistencia con dosis completa oportuna de micronutrientes y hierro para niños (as) de 6 a 36 meses	Eje 4 Lineamiento 4.1	Dirección Regional de Salud

PRIORIDAD	OBJETIVO ESTRATÉGICO INSTITUCIONAL		VINCULACIÓN CON LA PGG 141-2025-PCM	PRIORIDAD	ACCIÓN ESTRATÉGICA INSTITUCIONAL		VINCULACIÓN CON LA PGG 141-2025-PCM	U.O. RESPONSABLE
	CÓDIGO	DESCRIPCIÓN			CÓDIGO	DESCRIPCIÓN		
1	OEI.01	Reducir la desnutrición crónica, anemia y mortalidad materna neonatal en la población	Eje 4 Lineamiento 4.1	9	AEI.01.09	Acceso a métodos de planificación familiar oportuno para las mujeres de 15 a 49 años	Eje 4 Lineamiento 4.1	Dirección Regional de Salud
				10	AEI.01.12	Atención institucional en forma oportuna al recién nacido	Eje 4 Lineamiento 4.1	Dirección Regional de Salud
				11	AEI.01.11	Atención del parto institucional en forma oportuna a gestantes	Eje 4 Lineamiento 4.1	Dirección Regional de Salud
				12	AEI.01.10	Atención prenatal integral para gestante reenfocada (*)	Eje 4 Lineamiento 4.1	Dirección Regional de Salud
				13	AEI.01.15	Atención de salud oportuna para población en riesgo por causas externas	Eje 4 Lineamiento 4.1	Dirección Regional de Salud
				14	AEI.01.13	Servicios de prevención y control de enfermedades transmisibles en forma oportuna y calidad a la población.	Eje 4 Lineamiento 4.1	Dirección Regional de Salud
				15	AEI.01.14	Servicios de prevención y control de enfermedades no transmisibles en forma oportuna y de calidad a la población	Eje 4 Lineamiento 4.1	Dirección Regional de Salud

Fuente: Plan Estratégico Institucional 2021-2028, verificado y validado por CEPLAN y la Política General de Gobierno 2025-2026: Transición Democrática y Reconciliación Nacional



Anexo B-4
 PLAN OPERATIVO INSTITUCIONAL MULTIANUAL CON PROGRAMACIÓN FÍSICA Y COSTEO (Elaborado)
 Año : 2027 - 2029

Periodo POI Multianual: 2027 - 2029
 Nivel de Gobierno: R - GOBIERNOS REGIONALES
 Sector: 99 - GOBIERNOS REGIONALES
 Pliego: 458 - GOBIERNO REGIONAL DEL DEPARTAMENTO DE PUNO
 Unidad Ejecutora: 001007 - REGION PUNO-SALUD SANDIA

CENTRO DE COSTO: 01.01 - Dirección de Red de Salud Sandía

OEI.01 - REDUCIR LA DESNUTRICIÓN CRÓNICA; ANEMIA Y MORTALIDAD MATERNA NEONATAL EN LA POBLACIÓN

AEI.01.03 - VIGILANCIA EN PRÁCTICAS SALUDABLES OPORTUNAS EN FAMILIAS CON NIÑOS (AS) MENORES DE 5 AÑOS

CODIGO	ACTIVIDAD OPERATIVA	UBIGEO	U.M.	PRIORIDAD	PERIODO MULTIANUAL	META	PROGRAMACION MENSUAL												TOTAL ANUAL						
							01	02	03	04	05	06	07	08	09	10	11	12							
AOI00100700586	5000722 - DIRECCION Y GESTION	211201 - SANDIA	INFORME	Muy Alta	2027	FISICO	0.00	0.00	0.00	20.00	0.00	20.00	0.00	20.00	0.00	20.00	0.00	20.00	0.00	80.00					
					2028	FISICO	0.00	0.00	0.00	20.00	0.00	20.00	0.00	20.00	0.00	20.00	0.00	20.00	0.00	20.00	0.00	1,448,581.00			
					2028	COSTEO.S/	120,715.00	120,715.00	120,715.00	120,715.00	120,715.00	120,715.00	120,715.00	120,715.00	120,715.00	120,715.00	120,715.00	120,715.00	120,715.00	120,715.00	120,715.00	120,715.00	0.00	80.00	
					2029	FISICO	0.00	0.00	0.00	20.00	0.00	20.00	0.00	20.00	0.00	20.00	0.00	20.00	0.00	20.00	0.00	20.00	0.00	1,448,581.00	
					2029	COSTEO.S/	120,715.00	120,715.00	120,715.00	120,715.00	120,715.00	120,715.00	120,715.00	120,715.00	120,715.00	120,715.00	120,715.00	120,715.00	120,715.00	120,715.00	120,715.00	120,715.00	120,715.00	0.00	80.00
					2029	COSTEO.S/	120,715.00	120,715.00	120,715.00	120,715.00	120,715.00	120,715.00	120,715.00	120,715.00	120,715.00	120,715.00	120,715.00	120,715.00	120,715.00	120,715.00	120,715.00	120,715.00	120,715.00	120,715.00	0.00

OEI.03 - FORTALECER LA GESTIÓN INSTITUCIONAL

AEI.03.04 - INSTRUMENTOS DE GESTIÓN IMPLEMENTADOS EN LAS DEPENDENCIAS DEL GOBIERNO REGIONAL

CODIGO	ACTIVIDAD OPERATIVA	UBIGEO	U.M.	PRIORIDAD	PERIODO MULTIANUAL	META	PROGRAMACION MENSUAL												TOTAL ANUAL								
							01	02	03	04	05	06	07	08	09	10	11	12									
AOI00100700016	5000002 - CONDUCCION Y ORIENTACION SUPERIOR	211200 - SANDIA	INFORME	Muy Alta	2027	FISICO	1.00	1.00	1.00	1.00	1.00	1.00	1.00	1.00	1.00	1.00	1.00	1.00	1.00	1.00	1.00	12.00					
					2028	FISICO	3,911.66	3,911.66	3,911.66	3,911.66	3,911.66	3,911.66	3,911.66	3,911.66	3,911.66	3,911.66	3,911.66	3,911.66	3,911.66	3,911.66	3,911.66	3,911.66	3,911.66	3,911.66	46,940.00		
					2028	COSTEO.S/	1.00	1.00	1.00	1.00	1.00	1.00	1.00	1.00	1.00	1.00	1.00	1.00	1.00	1.00	1.00	1.00	1.00	1.00	1.00	12.00	
					2029	FISICO	3,911.66	3,911.66	3,911.66	3,911.66	3,911.66	3,911.66	3,911.66	3,911.66	3,911.66	3,911.66	3,911.66	3,911.66	3,911.66	3,911.66	3,911.66	3,911.66	3,911.66	3,911.66	3,911.66	46,940.00	
					2029	COSTEO.S/	1.00	1.00	1.00	1.00	1.00	1.00	1.00	1.00	1.00	1.00	1.00	1.00	1.00	1.00	1.00	1.00	1.00	1.00	1.00	1.00	12.00
					2029	COSTEO.S/	3,911.66	3,911.66	3,911.66	3,911.66	3,911.66	3,911.66	3,911.66	3,911.66	3,911.66	3,911.66	3,911.66	3,911.66	3,911.66	3,911.66	3,911.66	3,911.66	3,911.66	3,911.66	3,911.66	3,911.66	46,940.00

COSTEO TOTAL AÑO 2027 S/ 1,495,521.00
 COSTEO TOTAL AÑO 2028 S/ 1,495,521.00
 COSTEO TOTAL AÑO 2029 S/ 1,495,521.00

FIRMA



Unidad de Medida

Anexo B-4
 PLAN OPERATIVO INSTITUCIONAL MULTIANUAL CON PROGRAMACIÓN FÍSICA Y COSTEO (Elaborado)
 Año : 2027 - 2029

Periodo POI Multianual 2027 - 2029
 Nivel de Gobierno R - GOBIERNOS REGIONALES
 Sector 99 - GOBIERNOS REGIONALES
 Pliego 458 - GOBIERNO REGIONAL DEL DEPARTAMENTO DE PUNO
 Unidad Ejecutora 001007 - REGION PUNO-SALUD SANDIA

CENTRO DE COSTO: 01.02 - Oficina de Planeamiento y Presupuesto

OEI.03 - FORTALECER LA GESTIÓN INSTITUCIONAL

AEI.03.04 - INSTRUMENTOS DE GESTIÓN IMPLEMENTADOS EN LAS DEPENDENCIAS DEL GOBIERNO REGIONAL

CODIGO	ACTIVIDAD OPERATIVA	UBIGEO	U.M.	PRIORIDAD	PERIODO MULTIANUAL	META	PROGRAMACION MENSUAL												TOTAL ANUAL							
							01	02	03	04	05	06	07	08	09	10	11	12								
AOI00100700015	5000001 - PLANEAMIENTO Y PRESUPUESTO	211200 -	INFORME	Muy Alta	2027	FISICO	1.00	1.00	1.00	1.00	1.00	1.00	1.00	1.00	1.00	1.00	1.00	1.00	1.00	1.00	12.00					
						COSTEO.S/	6,309.25	6,309.25	6,309.25	6,309.25	6,309.25	6,309.25	6,309.25	6,309.25	6,309.25	6,309.25	6,309.25	6,309.25	6,309.25	6,309.25	6,309.25	6,309.25	6,309.25	75,711.00		
					2028	FISICO	1.00	1.00	1.00	1.00	1.00	1.00	1.00	1.00	1.00	1.00	1.00	1.00	1.00	1.00	1.00	1.00	1.00	1.00	12.00	
						COSTEO.S/	6,309.25	6,309.25	6,309.25	6,309.25	6,309.25	6,309.25	6,309.25	6,309.25	6,309.25	6,309.25	6,309.25	6,309.25	6,309.25	6,309.25	6,309.25	6,309.25	6,309.25	6,309.25	6,309.25	75,711.00
					2029	FISICO	1.00	1.00	1.00	1.00	1.00	1.00	1.00	1.00	1.00	1.00	1.00	1.00	1.00	1.00	1.00	1.00	1.00	1.00	1.00	12.00
						COSTEO.S/	6,309.25	6,309.25	6,309.25	6,309.25	6,309.25	6,309.25	6,309.25	6,309.25	6,309.25	6,309.25	6,309.25	6,309.25	6,309.25	6,309.25	6,309.25	6,309.25	6,309.25	6,309.25	6,309.25	6,309.25

COSTEO TOTAL AÑO 2027 S/ 75,711.00
 COSTEO TOTAL AÑO 2028 S/ 75,711.00
 COSTEO TOTAL AÑO 2029 S/ 75,711.00

Unidad de Medida

FIRMA

Anexo B-4
 PLAN OPERATIVO INSTITUCIONAL MULTIANUAL CON PROGRAMACIÓN FÍSICA Y COSTEO (Elaborado)
 Año : 2027 - 2029

Periodo POI Multianual 2027 - 2029
 Nivel de Gobierno R - GOBIERNOS REGIONALES
 Sector 99 - GOBIERNOS REGIONALES
 Pliego 458 - GOBIERNO REGIONAL DEL DEPARTAMENTO DE PUNO
 Unidad Ejecutora 001007 - REGION PUNO-SALUD SANDIA

CENTRO DE COSTO: 01.03 - Oficina de Salud de las Personas

OEI.01 - REDUCIR LA DESNUTRICIÓN CRÓNICA; ANEMIA Y MORTALIDAD MATERNA NEONATAL EN LA POBLACIÓN
 AEI.01.01 - ASISTENCIA CON VACUNA COMPLETA OPORTUNA A NIÑOS (AS) MENORES DE 5 AÑOS

CODIGO	ACTIVIDAD OPERATIVA	UBIGEO	U.M.	PRIORIDAD	PERIODO MULTIANUAL	META	PROGRAMACION MENSUAL												TOTAL ANUAL		
							01	02	03	04	05	06	07	08	09	10	11	12			
AOIG0100700005	3325401 - VACUNACION NIÑO < 1 AÑO	211201 - SANDIA	NIÑO PROTEGIDO	Muy Alta	2027	FISICO	23.00	22.00	20.00	23.00	20.00	30.00	30.00	34.00	34.00	30.00	30.00	20.00	316.00		
						COSTEO.S/	72,691.25	72,691.25	72,691.25	72,691.25	72,691.25	72,691.25	72,691.25	72,691.25	72,691.25	72,691.25	72,691.25	72,691.25	72,691.25	72,691.25	872,295.00
					2028	FISICO	23.00	22.00	20.00	23.00	20.00	30.00	30.00	34.00	34.00	30.00	30.00	20.00	316.00		
						COSTEO.S/	72,691.25	72,691.25	72,691.25	72,691.25	72,691.25	72,691.25	72,691.25	72,691.25	72,691.25	72,691.25	72,691.25	72,691.25	72,691.25	72,691.25	872,295.00
					2029	FISICO	23.00	22.00	20.00	23.00	20.00	30.00	30.00	34.00	34.00	30.00	30.00	20.00	316.00		
						COSTEO.S/	72,691.25	72,691.25	72,691.25	72,691.25	72,691.25	72,691.25	72,691.25	72,691.25	72,691.25	72,691.25	72,691.25	72,691.25	72,691.25	72,691.25	872,295.00
AOI00100700010	3331301 - INFECCIONES RESPIRATORIAS AGUDAS CON COMPLICACIONES	211200 -	CASO TRATADO	Muy Alta	2027	FISICO	0.00	0.00	0.00	0.00	0.00	0.00	1.00	0.00	0.00	0.00	0.00	1.00			
						COSTEO.S/	10,848.58	10,848.58	10,848.58	10,848.58	10,848.58	10,848.58	10,848.58	10,848.58	10,848.58	10,848.58	10,848.58	10,848.58	10,848.58	130,183.00	
					2028	FISICO	0.00	0.00	0.00	0.00	0.00	0.00	1.00	0.00	0.00	0.00	0.00	0.00	1.00		
						COSTEO.S/	10,848.58	10,848.58	10,848.58	10,848.58	10,848.58	10,848.58	10,848.58	10,848.58	10,848.58	10,848.58	10,848.58	10,848.58	10,848.58	130,183.00	
					2029	FISICO	0.00	0.00	0.00	0.00	0.00	0.00	1.00	0.00	0.00	1.00	0.00	0.00	1.00		
						COSTEO.S/	10,848.58	10,848.58	10,848.58	10,848.58	10,848.58	10,848.58	10,848.58	10,848.58	10,848.58	10,848.58	10,848.58	10,848.58	10,848.58	130,183.00	
AOI00100700011	3331401 - ATENCION EDA CON ALGUN GRADO DE DESHIDRATAACION	211200 -	CASO TRATADO	Muy Alta	2027	FISICO	0.00	0.00	0.00	1.00	0.00	1.00	0.00	1.00	0.00	1.00	1.00	1.00	6.00		
						COSTEO.S/	19,782.33	19,782.33	19,782.33	19,782.33	19,782.33	19,782.33	19,782.33	19,782.33	19,782.33	19,782.33	19,782.33	19,782.33	239,228.00		
					2028	FISICO	0.00	0.00	0.00	1.00	0.00	1.00	0.00	1.00	0.00	1.00	1.00	1.00	6.00		
						COSTEO.S/	19,782.33	19,782.33	19,782.33	19,782.33	19,782.33	19,782.33	19,782.33	19,782.33	19,782.33	19,782.33	19,782.33	19,782.33	239,228.00		
					2029	FISICO	0.00	0.00	0.00	1.00	0.00	1.00	0.00	1.00	0.00	1.00	1.00	1.00	6.00		
						COSTEO.S/	19,782.33	19,782.33	19,782.33	19,782.33	19,782.33	19,782.33	19,782.33	19,782.33	19,782.33	19,782.33	19,782.33	19,782.33	239,228.00		
AOI00100700132	3325402 - VACUNACION NIÑO = 1 AÑOS	211201 - SANDIA	NIÑO PROTEGIDO	Muy Alta	2027	FISICO	25.00	25.00	25.00	38.00	41.00	41.00	41.00	41.00	41.00	41.00	38.00	438.00			
						COSTEO.S/	0.00	0.00	0.00	0.00	0.00	0.00	0.00	0.00	0.00	0.00	0.00	0.00	0.00		
					2028	FISICO	25.00	25.00	25.00	38.00	41.00	41.00	41.00	41.00	41.00	41.00	38.00	438.00			
						COSTEO.S/	0.00	0.00	0.00	0.00	0.00	0.00	0.00	0.00	0.00	0.00	0.00	0.00			
					2029	FISICO	25.00	25.00	25.00	38.00	41.00	41.00	41.00	41.00	41.00	41.00	38.00	438.00			
						COSTEO.S/	0.00	0.00	0.00	0.00	0.00	0.00	0.00	0.00	0.00	0.00	0.00	0.00			
AOI00100700133	3325403 - VACUNACION NIÑO = 4 AÑOS	211201 - SANDIA	NIÑO PROTEGIDO	Muy Alta	2027	FISICO	42.00	45.00	55.00	55.00	55.00	55.00	65.00	65.00	65.00	65.00	55.00	687.00			
						COSTEO.S/	0.00	0.00	0.00	0.00	0.00	0.00	0.00	0.00	0.00	0.00	0.00	0.00			
					2028	FISICO	42.00	45.00	55.00	55.00	55.00	55.00	65.00	65.00	65.00	65.00	65.00	55.00	687.00		
						COSTEO.S/	0.00	0.00	0.00	0.00	0.00	0.00	0.00	0.00	0.00	0.00	0.00	0.00			
					2029	FISICO	42.00	45.00	55.00	55.00	55.00	55.00	65.00	65.00	65.00	65.00	65.00	55.00	687.00		
						COSTEO.S/	0.00	0.00	0.00	0.00	0.00	0.00	0.00	0.00	0.00	0.00	0.00	0.00			



POI MultiAnual con Programación Física y Costeo

AOI00100700134	3325404 - VACUNACION NIÑO RECIEN NACIDO	211200 - NIÑO PROTEGIDO	Muy Alta	2027	FISICO	15.00	15.00	15.00	20.00	25.00	25.00	35.00	35.00	34.00	34.00	33.00	30.00	316.00		
					COSTEO.S/	0.00	0.00	0.00	0.00	0.00	0.00	0.00	0.00	0.00	0.00	0.00	0.00	0.00	0.00	0.00
				2028	FISICO	15.00	15.00	15.00	20.00	25.00	25.00	35.00	35.00	34.00	34.00	33.00	30.00	316.00		
					COSTEO.S/	0.00	0.00	0.00	0.00	0.00	0.00	0.00	0.00	0.00	0.00	0.00	0.00	0.00		
AOI00100700135	3325405 - VACUNACION NIÑO = 2 AÑOS	211201 - SANDIA NIÑO PROTEGIDO	Muy Alta	2027	FISICO	45.00	45.00	55.00	50.00	50.00	45.00	45.00	44.00	44.00	44.00	44.00	44.00	44.00	555.00	
					COSTEO.S/	0.00	0.00	0.00	0.00	0.00	0.00	0.00	0.00	0.00	0.00	0.00	0.00	0.00	0.00	
				2028	FISICO	45.00	45.00	55.00	50.00	50.00	45.00	45.00	44.00	44.00	44.00	44.00	44.00	44.00	555.00	
					COSTEO.S/	0.00	0.00	0.00	0.00	0.00	0.00	0.00	0.00	0.00	0.00	0.00	0.00	0.00		
AOI00100700136	3325406 - VACUNACION NIÑO = 3 AÑOS	211201 - SANDIA NIÑO PROTEGIDO	Muy Alta	2027	FISICO	5.00	6.00	6.00	6.00	6.00	6.00	6.00	6.00	6.00	6.00	6.00	6.00	6.00	71.00	
					COSTEO.S/	0.00	0.00	0.00	0.00	0.00	0.00	0.00	0.00	0.00	0.00	0.00	0.00	0.00		
				2028	FISICO	5.00	6.00	6.00	6.00	6.00	6.00	6.00	6.00	6.00	6.00	6.00	6.00	71.00		
					COSTEO.S/	0.00	0.00	0.00	0.00	0.00	0.00	0.00	0.00	0.00	0.00	0.00	0.00			
AOI00100700137	3325407 - VACUNACION NIÑO DE MADRE VIH	211201 - SANDIA NIÑO PROTEGIDO	Muy Alta	2027	FISICO	0.00	0.00	0.00	0.00	0.00	1.00	0.00	0.00	0.00	0.00	0.00	0.00	0.00	1.00	
					COSTEO.S/	0.00	0.00	0.00	0.00	0.00	0.00	0.00	0.00	0.00	0.00	0.00	0.00	0.00		
				2028	FISICO	0.00	0.00	0.00	0.00	0.00	1.00	0.00	0.00	0.00	0.00	0.00	0.00	0.00	0.00	
					COSTEO.S/	0.00	0.00	0.00	0.00	0.00	0.00	0.00	0.00	0.00	0.00	0.00	0.00	0.00		
AOI00100700214	3325408 - ATENCION DE LAS REACCIONES ADVERSAS A LAS VACUNAS	211201 - SANDIA NIÑO PROTEGIDO	Muy Alta	2027	FISICO	0.00	0.00	0.00	0.00	0.00	1.00	0.00	0.00	1.00	0.00	0.00	0.00	0.00	2.00	
					COSTEO.S/	0.00	0.00	0.00	0.00	0.00	0.00	0.00	0.00	0.00	0.00	0.00	0.00	0.00		
				2028	FISICO	0.00	0.00	0.00	0.00	0.00	1.00	0.00	0.00	0.00	0.00	0.00	0.00	0.00	0.00	
					COSTEO.S/	0.00	0.00	0.00	0.00	0.00	0.00	0.00	0.00	0.00	0.00	0.00	0.00	0.00		
AOI00100700231	3331302 - NEUMONIA GRAVE O ENFERMEDAD MUY GRAVE EN NIÑOS MENORES DE 2 MESES	211200 - CASO TRATADO	Muy Alta	2027	FISICO	0.00	0.00	0.00	0.00	0.00	1.00	0.00	0.00	0.00	0.00	0.00	0.00	0.00	1.00	
					COSTEO.S/	0.00	0.00	0.00	0.00	0.00	0.00	0.00	0.00	0.00	0.00	0.00	0.00			
				2028	FISICO	0.00	0.00	0.00	0.00	0.00	1.00	0.00	0.00	0.00	0.00	0.00	0.00	0.00		
					COSTEO.S/	0.00	0.00	0.00	0.00	0.00	0.00	0.00	0.00	0.00	0.00	0.00	0.00			
AOI00100700232	3331305 - NEUMONIA Y ENFERMEDAD MUY GRAVE EN NIÑOS DE 2 MESES A 4 AÑOS	211200 - CASO TRATADO	Muy Alta	2027	FISICO	0.00	0.00	0.00	0.00	0.00	1.00	0.00	1.00	0.00	0.00	0.00	0.00	0.00	2.00	
					COSTEO.S/	0.00	0.00	0.00	0.00	0.00	0.00	0.00	0.00	0.00	0.00	0.00	0.00			
				2028	FISICO	0.00	0.00	0.00	0.00	0.00	1.00	0.00	1.00	0.00	0.00	0.00	0.00	0.00		
					COSTEO.S/	0.00	0.00	0.00	0.00	0.00	0.00	0.00	0.00	0.00	0.00	0.00	0.00			
AOI00100700356	3331101 - INFECCION RESPIRATORIA AGUDA (IRA) NO COMPLICADA	211200 - CASO TRATADO	Muy Alta	2027	FISICO	126.00	130.00	130.00	130.00	135.00	125.00	125.00	125.00	130.00	130.00	130.00	130.00	1,541.00		
					COSTEO.S/	0.00	0.00	0.00	0.00	0.00	0.00	0.00	0.00	0.00	0.00	0.00	0.00			
				2028	FISICO	126.00	130.00	130.00	130.00	135.00	125.00	125.00	125.00	130.00	130.00	130.00	130.00	1,541.00		
					COSTEO.S/	0.00	0.00	0.00	0.00	0.00	0.00	0.00	0.00	0.00	0.00	0.00	0.00			



POI MultiAnual con Programación Física y Costeo

Identificador	Descripción	Código	Gravamen	Año	FISICO	COSTEO.S/	126.00	130.00	130.00	130.00	135.00	125.00	125.00	125.00	125.00	130.00	130.00	130.00	1,541.00			
				2029	FISICO	COSTEO.S/	0.00	0.00	0.00	0.00	0.00	0.00	0.00	0.00	0.00	0.00	0.00	0.00	0.00			
AOI00100700357	3331102 - FARINGOAMIGDALITIS AGUDA	211200 - CASO TRATADO	Muy Alta	2027	FISICO	COSTEO.S/	81.00	85.00	95.00	90.00	90.00	100.00	120.00	100.00	100.00	100.00	100.00	100.00	1,161.00			
				2028	FISICO	COSTEO.S/	14,900.92	14,900.92	14,900.92	14,900.92	14,900.92	14,900.92	14,900.92	14,900.92	14,900.92	14,900.92	14,900.92	14,900.92	14,900.92	14,900.88	178,811.00	
				2029	FISICO	COSTEO.S/	81.00	85.00	95.00	90.00	90.00	100.00	120.00	100.00	100.00	100.00	100.00	100.00	100.00	100.00	1,161.00	
				2027	FISICO	COSTEO.S/	1.00	0.00	1.00	0.00	1.00	1.00	2.00	2.00	2.00	2.00	2.00	2.00	2.00	2.00	1.00	15.00
				2028	FISICO	COSTEO.S/	0.00	0.00	0.00	0.00	0.00	0.00	0.00	0.00	0.00	0.00	0.00	0.00	0.00	0.00	0.00	0.00
				2029	FISICO	COSTEO.S/	1.00	0.00	1.00	0.00	1.00	1.00	2.00	2.00	2.00	2.00	2.00	2.00	2.00	2.00	1.00	15.00
AOI00100700358	3331103 - OTITIS MEDIA AGUDA (OMA)	211200 - CASO TRATADO	Muy Alta	2027	FISICO	COSTEO.S/	1.00	0.00	1.00	0.00	1.00	1.00	2.00	2.00	2.00	2.00	2.00	2.00	1.00	15.00		
				2028	FISICO	COSTEO.S/	0.00	0.00	0.00	0.00	0.00	0.00	0.00	0.00	0.00	0.00	0.00	0.00	0.00	0.00	0.00	
				2029	FISICO	COSTEO.S/	1.00	0.00	1.00	0.00	1.00	1.00	2.00	2.00	2.00	2.00	2.00	2.00	2.00	2.00	1.00	15.00
				2027	FISICO	COSTEO.S/	0.00	0.00	0.00	0.00	0.00	0.00	1.00	0.00	0.00	0.00	0.00	0.00	0.00	0.00	0.00	0.00
				2028	FISICO	COSTEO.S/	0.00	0.00	0.00	0.00	0.00	0.00	0.00	0.00	0.00	0.00	0.00	0.00	0.00	0.00	0.00	0.00
				2029	FISICO	COSTEO.S/	0.00	0.00	0.00	0.00	0.00	0.00	1.00	0.00	0.00	0.00	0.00	0.00	0.00	0.00	0.00	0.00
AOI00100700359	3331104 - SINUSITIS AGUDA	211200 - CASO TRATADO	Muy Alta	2027	FISICO	COSTEO.S/	0.00	0.00	0.00	0.00	0.00	1.00	0.00	0.00	0.00	0.00	0.00	0.00	0.00	0.00		
				2028	FISICO	COSTEO.S/	0.00	0.00	0.00	0.00	0.00	0.00	0.00	0.00	0.00	0.00	0.00	0.00	0.00	0.00	0.00	
				2029	FISICO	COSTEO.S/	0.00	0.00	0.00	0.00	0.00	0.00	0.00	0.00	0.00	0.00	0.00	0.00	0.00	0.00	0.00	
				2027	FISICO	COSTEO.S/	0.00	0.00	0.00	0.00	0.00	0.00	0.00	0.00	0.00	0.00	0.00	0.00	0.00	0.00	0.00	0.00
				2028	FISICO	COSTEO.S/	0.00	0.00	0.00	0.00	0.00	0.00	0.00	0.00	0.00	0.00	0.00	0.00	0.00	0.00	0.00	0.00
				2029	FISICO	COSTEO.S/	0.00	0.00	0.00	0.00	0.00	0.00	0.00	0.00	0.00	0.00	0.00	0.00	0.00	0.00	0.00	0.00
AOI00100700360	3331105 - NEUMONIA SIN COMPLICACIONES Y OTROS	211200 - CASO TRATADO	Muy Alta	2027	FISICO	COSTEO.S/	0.00	1.00	0.00	1.00	0.00	1.00	0.00	1.00	0.00	0.00	1.00	0.00	0.00	5.00		
				2028	FISICO	COSTEO.S/	0.00	0.00	0.00	0.00	0.00	0.00	0.00	0.00	0.00	0.00	0.00	0.00	0.00	0.00	0.00	
				2029	FISICO	COSTEO.S/	0.00	1.00	0.00	1.00	0.00	1.00	0.00	1.00	0.00	1.00	0.00	1.00	0.00	0.00	0.00	
				2027	FISICO	COSTEO.S/	0.00	0.00	0.00	0.00	0.00	0.00	0.00	0.00	0.00	0.00	0.00	0.00	0.00	0.00	0.00	0.00
				2028	FISICO	COSTEO.S/	0.00	0.00	0.00	0.00	0.00	0.00	0.00	0.00	0.00	0.00	0.00	0.00	0.00	0.00	0.00	0.00
				2029	FISICO	COSTEO.S/	0.00	0.00	0.00	0.00	0.00	0.00	0.00	0.00	0.00	0.00	0.00	0.00	0.00	0.00	0.00	0.00
AOI00100700361	3331201 - EDA ACUOSA NO COMPLICADA	211200 - CASO TRATADO	Muy Alta	2027	FISICO	COSTEO.S/	30.00	35.00	30.00	59.00	59.00	59.00	59.00	55.00	50.00	55.00	55.00	51.00	597.00			
				2028	FISICO	COSTEO.S/	5,760.08	5,760.08	5,760.08	5,760.08	5,760.08	5,760.08	5,760.08	5,760.08	5,760.08	5,760.08	5,760.08	5,760.08	5,760.08	5,760.12	71,108.00	
				2029	FISICO	COSTEO.S/	30.00	35.00	30.00	59.00	59.00	59.00	59.00	55.00	50.00	55.00	55.00	51.00	597.00			
				2027	FISICO	COSTEO.S/	0.00	0.00	1.00	0.00	0.00	1.00	0.00	1.00	0.00	1.00	0.00	1.00	0.00	0.00	6.00	
				2028	FISICO	COSTEO.S/	0.00	0.00	0.00	0.00	0.00	0.00	0.00	0.00	0.00	0.00	0.00	0.00	0.00	0.00	0.00	
				2029	FISICO	COSTEO.S/	0.00	0.00	0.00	0.00	0.00	0.00	0.00	0.00	0.00	0.00	0.00	0.00	0.00	0.00	0.00	
AOI00100700362	3331203 - EDA DISENTERICA	211200 - CASO TRATADO	Muy Alta	2027	FISICO	COSTEO.S/	0.00	0.00	1.00	0.00	0.00	1.00	0.00	1.00	1.00	1.00	1.00	0.00	6.00			
				2028	FISICO	COSTEO.S/	0.00	0.00	0.00	0.00	0.00	0.00	0.00	0.00	0.00	0.00	0.00	0.00	0.00	0.00		
				2029	FISICO	COSTEO.S/	0.00	0.00	1.00	0.00	0.00	1.00	0.00	1.00	0.00	1.00	0.00	1.00	0.00	0.00		
				2027	FISICO	COSTEO.S/	0.00	0.00	0.00	0.00	0.00	0.00	0.00	0.00	0.00	0.00	0.00	0.00	0.00	0.00	0.00	
				2028	FISICO	COSTEO.S/	0.00	0.00	0.00	0.00	0.00	0.00	0.00	0.00	0.00	0.00	0.00	0.00	0.00	0.00	0.00	
				2029	FISICO	COSTEO.S/	0.00	0.00	0.00	0.00	0.00	0.00	0.00	0.00	0.00	0.00	0.00	0.00	0.00	0.00	0.00	
AOI00100700363	3331204 - EDA PERSISTENTE	211200 - CASO TRATADO	Muy Alta	2027	FISICO	COSTEO.S/	8.00	8.00	14.00	15.00	15.00	18.00	18.00	18.00	18.00	18.00	20.00	20.00	190.00			
				2028	FISICO	COSTEO.S/	0.00	0.00	0.00	0.00	0.00	0.00	0.00	0.00	0.00	0.00	0.00	0.00	0.00	0.00		
				2029	FISICO	COSTEO.S/	8.00	8.00	14.00	15.00	15.00	18.00	18.00	18.00	18.00	18.00	18.00	20.00	20.00	190.00		
				2027	FISICO	COSTEO.S/	0.00	0.00	0.00	0.00	0.00	0.00	0.00	0.00	0.00	0.00	0.00	0.00	0.00	0.00	0.00	
				2028	FISICO	COSTEO.S/	0.00	0.00	0.00	0.00	0.00	0.00	0.00	0.00	0.00	0.00	0.00	0.00	0.00	0.00	0.00	
				2029	FISICO	COSTEO.S/	0.00	0.00	0.00	0.00	0.00	0.00	0.00	0.00	0.00	0.00	0.00	0.00	0.00	0.00	0.00	



POI MultiAnual con Programación Física y Costeo

SALUDABLES PARA EL DESARROLLO INFANTIL TEMPRANO EN SUS COMUNIDADES

AOI	Descripción	Código	Categoría	2027	2028	2029	2027	2028	2029	2027	2028	2029	2027	2028	2029	2027	2028	2029		
				COSTEO.S/	0.00	0.00	0.00	0.00	0.00	0.00	0.00	0.00	0.00	0.00	0.00	0.00	0.00	0.00	0.00	
				FISICO	0.00	0.00	3.00	10.00	10.00	10.00	10.00	10.00	10.00	10.00	10.00	10.00	10.00	10.00	10.00	
				COSTEO.S/	0.00	0.00	0.00	0.00	0.00	0.00	0.00	0.00	0.00	0.00	10.00	5.00	5.00	0.00	0.00	63.00
AOI00100700494	3325118 - PROMOTORES EDUCATIVOS CAPACITADOS EN LA PROMOCIÓN DE PRACTICAS SALUDABLES PARA EL DESARROLLO INFANTIL TEMPRANO EN SUS INSTITUCIONES	211201 - PERSONA SANDIA	PERSONA CAPACITADA	Muy Alta	2027	FISICO	0.00	0.00	0.00	21.00	20.00	20.00	20.00	20.00	20.00	20.00	20.00	20.00	20.00	181.00
					2028	COSTEO.S/	0.00	0.00	0.00	0.00	0.00	0.00	0.00	0.00	0.00	0.00	0.00	0.00	0.00	3,904.00
					2029	FISICO	0.00	0.00	0.00	21.00	20.00	20.00	20.00	20.00	20.00	20.00	20.00	20.00	20.00	181.00
					2029	COSTEO.S/	0.00	0.00	0.00	0.00	0.00	0.00	0.00	0.00	0.00	0.00	0.00	0.00	0.00	3,904.00
					2027	FISICO	0.00	0.00	1.00	1.00	1.00	1.00	1.00	1.00	1.00	1.00	1.00	1.00	1.00	3,904.00
					2028	COSTEO.S/	0.00	0.00	0.00	0.00	0.00	0.00	0.00	0.00	0.00	0.00	0.00	0.00	0.00	10.00
AOI00100700495	3325508 - SEGUIMIENTO DEL NIÑO Y NIÑA DE ALTO RIESGO	211201 - NIÑO SANDIA	NIÑO ATENDIDO	Muy Alta	2028	FISICO	0.00	0.00	1.00	1.00	1.00	1.00	1.00	1.00	1.00	1.00	1.00	1.00	1.00	10.00
					2029	COSTEO.S/	0.00	0.00	0.00	0.00	0.00	0.00	0.00	0.00	0.00	0.00	0.00	0.00	0.00	10.00
					2029	FISICO	0.00	0.00	1.00	1.00	1.00	1.00	1.00	1.00	1.00	1.00	1.00	1.00	1.00	10.00
					2029	COSTEO.S/	0.00	0.00	0.00	0.00	0.00	0.00	0.00	0.00	0.00	0.00	0.00	0.00	0.00	10.00
AOI00100700497	0092701 - INSPECCIÓN SANITARIA SIMPLE	211201 - SISTEMA SANDIA	SISTEMA DE ABASTECIMIENTO	Muy Alta	2027	FISICO	0.00	0.00	0.00	0.00	0.00	57.00	0.00	0.00	0.00	0.00	0.00	0.00	57.00	57.00
					2028	COSTEO.S/	0.00	0.00	0.00	0.00	0.00	0.00	0.00	0.00	0.00	0.00	0.00	0.00	0.00	57.00
					2029	FISICO	0.00	0.00	0.00	0.00	0.00	57.00	0.00	0.00	0.00	0.00	0.00	0.00	57.00	57.00
					2029	COSTEO.S/	0.00	0.00	0.00	0.00	0.00	0.00	0.00	0.00	0.00	0.00	0.00	0.00	0.00	57.00
AOI00100700498	0092703 - ANÁLISIS BACTERIOLÓGICOS	211201 - SISTEMA SANDIA	SISTEMA DE ABASTECIMIENTO	Muy Alta	2027	FISICO	57.00	57.00	57.00	57.00	57.00	57.00	57.00	57.00	57.00	57.00	57.00	57.00	57.00	57.00
					2028	COSTEO.S/	0.00	0.00	0.00	0.00	0.00	0.00	0.00	0.00	0.00	0.00	0.00	0.00	0.00	57.00
					2029	FISICO	57.00	57.00	57.00	57.00	57.00	57.00	57.00	57.00	57.00	57.00	57.00	57.00	57.00	57.00
					2029	COSTEO.S/	0.00	0.00	0.00	0.00	0.00	0.00	0.00	0.00	0.00	0.00	0.00	0.00	0.00	57.00
AOI00100700499	0092704 - ANÁLISIS PARASITOLÓGICOS	211201 - SISTEMA SANDIA	SISTEMA DE ABASTECIMIENTO	Muy Alta	2027	FISICO	0.00	0.00	0.00	0.00	46.00	0.00	0.00	0.00	46.00	0.00	0.00	46.00	46.00	46.00
					2028	COSTEO.S/	0.00	0.00	0.00	0.00	0.00	0.00	0.00	0.00	0.00	0.00	0.00	0.00	0.00	46.00
					2029	FISICO	0.00	0.00	0.00	0.00	46.00	0.00	0.00	0.00	46.00	0.00	0.00	46.00	46.00	46.00
					2029	COSTEO.S/	0.00	0.00	0.00	0.00	0.00	0.00	0.00	0.00	0.00	0.00	0.00	0.00	0.00	46.00
AOI00100700500	0092705 - ANÁLISIS ORGANOLEPTICOS	211201 - SISTEMA SANDIA	SISTEMA DE ABASTECIMIENTO	Muy Alta	2027	FISICO	0.00	0.00	0.00	0.00	0.00	46.00	0.00	0.00	0.00	0.00	0.00	46.00	46.00	46.00
					2028	COSTEO.S/	0.00	0.00	0.00	0.00	0.00	0.00	0.00	0.00	0.00	0.00	0.00	0.00	0.00	46.00
					2029	FISICO	0.00	0.00	0.00	0.00	0.00	46.00	0.00	0.00	0.00	0.00	0.00	0.00	46.00	46.00
					2029	COSTEO.S/	0.00	0.00	0.00	0.00	0.00	0.00	0.00	0.00	0.00	0.00	0.00	0.00	0.00	46.00
AOI00100700501	0092706 - ANÁLISIS QUÍMICOS INORGÁNICOS Y ORGÁNICOS	211201 - SISTEMA SANDIA	SISTEMA DE ABASTECIMIENTO	Muy Alta	2027	FISICO	0.00	0.00	0.00	0.00	0.00	57.00	0.00	0.00	0.00	0.00	0.00	57.00	57.00	57.00
					2028	COSTEO.S/	0.00	0.00	0.00	0.00	0.00	0.00	0.00	0.00	0.00	0.00	0.00	0.00	0.00	57.00
					2029	FISICO	0.00	0.00	0.00	0.00	0.00	57.00	0.00	0.00	0.00	0.00	0.00	0.00	57.00	57.00
					2029	COSTEO.S/	0.00	0.00	0.00	0.00	0.00	0.00	0.00	0.00	0.00	0.00	0.00	0.00	0.00	57.00



POI MultiAnual con Programación Física y Costeo

CODIGO	ACTIVIDAD OPERATIVA	UBIGEO	U.M.	PRIORIDAD	PERIODO MULTIANUAL	META	PROGRAMACION MENSUAL												TOTAL ANUAL				
							01	02	03	04	05	06	07	08	09	10	11	12					
AOI00100700502	0092707 - MONITOREO DE PARAMETROS DE CAMPO	211201 - SANDIA	SISTEMA DE ABASTECIMIENTO	Muy Alta	2027	FISICO	57.00	57.00	57.00	57.00	57.00	57.00	57.00	57.00	57.00	57.00	57.00	57.00	57.00				
					2028	COSTEO.S/	22,912.83	22,724.83	22,724.83	22,724.83	22,724.83	22,724.83	22,724.83	22,724.83	22,724.83	22,724.83	22,724.83	22,724.83	22,724.83	22,724.83	22,724.83	22,724.83	
					2029	FISICO	57.00	57.00	57.00	57.00	57.00	57.00	57.00	57.00	57.00	57.00	57.00	57.00	57.00	57.00	57.00	57.00	
						COSTEO.S/	22,912.83	22,724.83	22,724.83	22,724.83	22,724.83	22,724.83	22,724.83	22,724.83	22,724.83	22,724.83	22,724.83	22,724.83	22,724.83	22,724.83	22,724.83	22,724.83	
AOI00100700503	0092708 - REPORTES DE RIESGOS SANITARIOS	211201 - SANDIA	SISTEMA DE ABASTECIMIENTO	Muy Alta	2027	FISICO	57.00	57.00	57.00	57.00	57.00	57.00	57.00	57.00	57.00	57.00	57.00	57.00	57.00				
					2028	COSTEO.S/	0.00	0.00	0.00	0.00	0.00	0.00	0.00	0.00	0.00	0.00	0.00	0.00	0.00	0.00	0.00		
					2029	FISICO	57.00	57.00	57.00	57.00	57.00	57.00	57.00	57.00	57.00	57.00	57.00	57.00	57.00	57.00	57.00		
						COSTEO.S/	0.00	0.00	0.00	0.00	0.00	0.00	0.00	0.00	0.00	0.00	0.00	0.00	0.00	0.00	0.00	0.00	
AOI00100700573	3324408 - IMPLEMENTACION DE TECNOLOGIAS	211201 - SANDIA	INFORME	Muy Alta	2027	FISICO	0.00	0.00	0.00	0.00	0.00	2.00	0.00	0.00	0.00	2.00	0.00	0.00	0.00	0.00			
					2028	COSTEO.S/	0.00	0.00	0.00	0.00	0.00	0.00	0.00	0.00	0.00	0.00	0.00	0.00	0.00	0.00	0.00	4.00	
					2029	FISICO	0.00	0.00	0.00	0.00	0.00	0.00	0.00	0.00	0.00	0.00	0.00	0.00	0.00	0.00	0.00	0.00	4.00
						COSTEO.S/	0.00	0.00	0.00	0.00	0.00	0.00	2.00	0.00	0.00	0.00	2.00	0.00	0.00	0.00	0.00	0.00	4.00
AOI00100700574	3324412 - VIGILANCIA DE ENFERMEDADES PREVALENTES E INMUNOPREVENIBLES DE LA INFANCIA	211201 - SANDIA	INFORME	Muy Alta	2027	FISICO	1.00	1.00	1.00	1.00	1.00	1.00	1.00	1.00	1.00	1.00	1.00	1.00	1.00				
					2028	COSTEO.S/	0.00	0.00	0.00	0.00	0.00	0.00	0.00	0.00	0.00	0.00	0.00	0.00	0.00	0.00	12.00		
					2029	FISICO	1.00	1.00	1.00	1.00	1.00	1.00	1.00	1.00	1.00	1.00	1.00	1.00	1.00	1.00	1.00		
						COSTEO.S/	0.00	0.00	0.00	0.00	0.00	0.00	0.00	0.00	0.00	0.00	0.00	0.00	0.00	0.00	0.00		
AOI00100700577	3325801 - INSPECCION A ESTABLECIMIENTOS QUE ALMACENAN, PREPARAN Y/O DISTRIBUYEN ALIMENTOS PARA PROGRAMAS SOCIALES	211201 - SANDIA	SERVICIO	Muy Alta	2027	FISICO	0.00	0.00	0.00	0.00	0.00	0.00	0.00	0.00	0.00	0.00	0.00	0.00	0.00				
					2028	COSTEO.S/	0.00	0.00	0.00	0.00	0.00	0.00	0.00	0.00	0.00	0.00	0.00	0.00	0.00	0.00	7.00		
					2029	FISICO	0.00	0.00	0.00	0.00	0.00	0.00	0.00	0.00	0.00	0.00	0.00	0.00	0.00	0.00	0.00	7.00	
						COSTEO.S/	0.00	0.00	0.00	0.00	0.00	0.00	0.00	0.00	0.00	0.00	0.00	0.00	0.00	0.00	0.00	7.00	
AOI00100700581	3330801 - PRACTICAS EN TECNICAS SEGURAS DE DESINFECCION DE AGUA Y ALMACENAMIENTO DOMICILIARIA	211201 - SANDIA	CENTRO POBLADO	Muy Alta	2027	FISICO	0.00	0.00	6.00	0.00	0.00	6.00	0.00	0.00	6.00	0.00	0.00	0.00	0.00				
					2028	COSTEO.S/	0.00	0.00	0.00	0.00	434.00	0.00	0.00	0.00	6.00	0.00	0.00	0.00	0.00	6.00	24.00		
					2029	FISICO	0.00	0.00	6.00	0.00	0.00	0.00	0.00	0.00	0.00	0.00	0.00	0.00	0.00	0.00	6.00		
						COSTEO.S/	0.00	0.00	0.00	0.00	434.00	0.00	0.00	0.00	6.00	0.00	0.00	0.00	0.00	0.00	6.00		
AOI00100700506	5005326 : INTERVENCIONES DE COMUNICACION PARA EL CIUDADANO INFANTIL Y PREVENCION DE ANEMIA	211201 - SANDIA	INFORME	Muy Alta	2027	FISICO	0.00	0.00	0.00	0.00	1.00	1.00	0.00	1.00	1.00	0.00	1.00	0.00	0.00				
					2028	COSTEO.S/	0.00	0.00	0.00	0.00	0.00	0.00	0.00	0.00	0.00	0.00	0.00	0.00	0.00	0.00	4.00		
					2029	FISICO	0.00	0.00	0.00	0.00	0.00	0.00	0.00	0.00	0.00	0.00	0.00	0.00	0.00	0.00	4.00		
						COSTEO.S/	0.00	0.00	0.00	0.00	1.00	1.00	0.00	1.00	1.00	0.00	1.00	1.00	0.00	0.00	4.00		



POI MultiAnual con Programación Física y Costeo

AOI00100700582	3325118 - PROMOTORES EDUCATIVOS CAPACITADOS EN LA PROMOCIÓN DE PRACTICAS SALUDABLES PARA EL DESARROLLO INFANTIL TEMPRANO EN SUS INSTITUCIONES	211201 - PERSONA SANDIA	PERSONA CAPACITADA	Muy Alta	2027	FISICO	15.00	15.00	15.00	15.00	15.00	15.00	15.00	15.00	15.00	15.00	15.00	15.00	15.00	15.00	15.00	15.00	16.00	181.00					
					2028	FISICO	15.00	15.00	15.00	15.00	15.00	15.00	15.00	15.00	15.00	15.00	15.00	15.00	15.00	15.00	15.00	15.00	15.00	15.00	15.00	15.00	16.00	181.00	
					2029	FISICO	15.00	15.00	15.00	15.00	15.00	15.00	15.00	15.00	15.00	15.00	15.00	15.00	15.00	15.00	15.00	15.00	15.00	15.00	15.00	15.00	15.00	16.00	181.00
						COSTEO.S/	0.00	0.00	0.00	0.00	0.00	0.00	0.00	3,904.00	0.00	0.00	0.00	0.00	0.00	0.00	0.00	0.00	0.00	0.00	0.00	0.00	0.00	0.00	3,904.00

AEI.01.04 - VIGILANCIA DEL AGUA PARA CONSUMO HUMANO OPORTUNO EN CENTROS POBLADOS

CODIGO	ACTIVIDAD OPERATIVA	UBIGEO	U.M.	PRIORIDAD	PERIODO MULTIANUAL	META	PROGRAMACION MENSUAL												TOTAL ANUAL										
							01	02	03	04	05	06	07	08	09	10	11	12											
AOI00100700578	3330802 - ASISTENCIA TÉCNICA EN TRATAMIENTO DEL AGUA EN CENTROS POBLADOS SIN SISTEMAS DE ABASTECIMIENTO DE AGUA	211201 - PERSONA SANDIA	PERSONA CAPACITADA	Muy Alta	2027	FISICO	0.00	0.00	0.00	0.00	0.00	0.00	0.00	0.00	0.00	0.00	0.00	0.00	0.00	0.00	0.00	0.00	0.00	85.00	85.00				
					2028	FISICO	0.00	0.00	0.00	0.00	0.00	0.00	0.00	0.00	0.00	0.00	0.00	0.00	0.00	0.00	0.00	0.00	0.00	0.00	0.00	41,000.00	0.00	41,000.00	
					2029	FISICO	0.00	0.00	0.00	0.00	0.00	0.00	0.00	0.00	0.00	0.00	0.00	0.00	0.00	0.00	0.00	0.00	0.00	0.00	0.00	0.00	41,000.00	0.00	41,000.00
						COSTEO.S/	0.00	0.00	0.00	0.00	0.00	0.00	0.00	0.00	0.00	0.00	0.00	0.00	0.00	0.00	0.00	0.00	0.00	0.00	0.00	0.00	0.00	0.00	41,000.00
AOI00100700584	3325801 - INSPECCION A ESTABLECIMIENTOS QUE ALMACENAN, PREPARAN Y/O	211201 - SANDIA	INFORME	Muy Alta	2027	FISICO	0.00	0.00	0.00	0.00	0.00	0.00	0.00	0.00	0.00	0.00	0.00	0.00	0.00	0.00	0.00	0.00	0.00	0.00	7.00	7.00			
					2028	FISICO	0.00	0.00	0.00	0.00	0.00	0.00	0.00	0.00	0.00	26,368.00	0.00	0.00	0.00	0.00	0.00	0.00	0.00	0.00	0.00	0.00	0.00	26,368.00	
					2029	FISICO	0.00	0.00	0.00	0.00	0.00	0.00	0.00	0.00	0.00	26,368.00	0.00	0.00	0.00	0.00	0.00	0.00	0.00	0.00	0.00	0.00	0.00	7.00	7.00
						COSTEO.S/	0.00	0.00	0.00	0.00	0.00	0.00	0.00	0.00	0.00	0.00	0.00	0.00	0.00	0.00	0.00	0.00	0.00	0.00	0.00	0.00	0.00	0.00	26,368.00

05 - ASISTENCIA CON DOSIS COMPLETA DE HIERRO Y ÁCIDO FÓLICO OPORTUNO PARA MADRES GESTANTES

CODIGO	ACTIVIDAD OPERATIVA	UBIGEO	U.M.	PRIORIDAD	PERIODO MULTIANUAL	META	PROGRAMACION MENSUAL												TOTAL ANUAL										
							01	02	03	04	05	06	07	08	09	10	11	12											
AOI00100700418	3317210 - GESTANTE CON SUPLEMENTO DE HIERRO Y ÁCIDO FÓLICO	211201 - SANDIA	GESTANTE SUPLEMENTADA	Muy Alta	2027	FISICO	30.00	29.00	28.00	30.00	29.00	28.00	29.00	29.00	30.00	30.00	30.00	28.00	29.00	29.00	30.00	30.00	28.00	29.00	349.00				
					2028	FISICO	30.00	29.00	28.00	30.00	29.00	28.00	29.00	29.00	30.00	30.00	30.00	28.00	29.00	29.00	30.00	30.00	28.00	29.00	29.00	30.00	246,861.00		
					2029	FISICO	30.00	29.00	28.00	30.00	29.00	28.00	29.00	29.00	30.00	30.00	30.00	28.00	29.00	30.00	30.00	28.00	29.00	29.00	30.00	30.00	28.00	29.00	246,861.00
						COSTEO.S/	20,571.75	20,571.75	20,571.75	20,571.75	20,571.75	20,571.75	20,571.75	20,571.75	20,571.75	20,571.75	20,571.75	20,571.75	20,571.75	20,571.75	20,571.75	20,571.75	20,571.75	20,571.75	20,571.75	20,571.75	20,571.75	20,571.75	246,861.00

06 - ASISTENCIA CON DOSIS COMPLETA OPORTUNA DE MICRONUTRIENTES Y HIERRO PARA NIÑOS (AS) DE 6 A 36 MESES

CODIGO	ACTIVIDAD OPERATIVA	UBIGEO	U.M.	PRIORIDAD	PERIODO MULTIANUAL	META	PROGRAMACION MENSUAL												TOTAL ANUAL									
							01	02	03	04	05	06	07	08	09	10	11	12										
AOI00100700352	3325512 - NIÑOS MENORES DE 36 MESES CON SUPLEMENTO DE HIERRO Y OTROS MICRONUTRIENTES	211200 - NIÑO SUPLEMENTADO	Muy Alta	2027	FISICO	40.00	40.00	55.00	50.00	50.00	50.00	55.00	50.00	50.00	50.00	50.00	51.00	51.00	51.00	51.00	51.00	51.00	51.00	51.00	593.00			
				2028	FISICO	40.00	40.00	55.00	50.00	50.00	50.00	55.00	50.00	50.00	50.00	50.00	51.00	51.00	51.00	51.00	51.00	51.00	51.00	51.00	51.00	51.00	0.00	
				2029	FISICO	40.00	40.00	55.00	50.00	50.00	50.00	55.00	50.00	50.00	50.00	50.00	51.00	51.00	51.00	51.00	51.00	51.00	51.00	51.00	51.00	51.00	51.00	0.00
					COSTEO.S/	0.00	0.00	0.00	0.00	0.00	0.00	0.00	0.00	0.00	0.00	0.00	0.00	0.00	0.00	0.00	0.00	0.00	0.00	0.00	0.00	0.00	0.00	0.00
AOI00100700353	3325513 - NIÑO MENOR DE 5 AÑOS CON SUPLEMENTO DE VITAMINA A	211200 - NIÑO SUPLEMENTADO	Muy Alta	2027	FISICO	195.00	200.00	200.00	200.00	200.00	210.00	220.00	220.00	220.00	220.00	205.00	200.00	200.00	200.00	200.00	200.00	200.00	200.00	200.00	2,470.00			
				2028	FISICO	195.00	200.00	200.00	200.00	200.00	210.00	220.00	210.00	220.00	220.00	220.00	205.00	200.00	200.00	200.00	200.00	200.00	200.00	200.00	200.00	200.00	0.00	
				2029	FISICO	195.00	200.00	200.00	200.00	200.00	210.00	220.00	210.00	220.00	220.00	220.00	205.00	200.00	200.00	200.00	200.00	200.00	200.00	200.00	200.00	200.00	2,470.00	
					COSTEO.S/	0.00	0.00	0.00	0.00	0.00	0.00	0.00	0.00	0.00	0.00	0.00	0.00	0.00	0.00	0.00	0.00	0.00	0.00	0.00	0.00	0.00	0.00	0.00



POI MultiAnual con Programación Física y Costeo

CODIGO	ACTIVIDAD OPERATIVA	UBIGEO	U.M.	PRIORIDAD	PERIODO MULTIANUAL	META	PROGRAMACION MENSUAL												TOTAL ANUAL		
							01	02	03	04	05	06	07	08	09	10	11	12			
AOI00100700354	3325607 - DOSAJE DE HEMOGLOBINA	211200 - PERSONA TAMIZADA	Muy Alta		2027	FISICO	94.00	94.00	98.00	98.00	98.00	98.00	110.00	110.00	110.00	105.00	105.00	105.00	1,225.00		
						COSTEO.S/	12,385.75	12,385.75	12,385.75	12,385.75	12,385.75	12,385.75	12,385.75	12,385.75	12,385.75	12,385.75	12,385.75	12,385.75	12,385.75	12,385.75	148,629.00
						FISICO	94.00	94.00	98.00	98.00	98.00	98.00	110.00	110.00	110.00	105.00	105.00	105.00	105.00	105.00	1,225.00
						COSTEO.S/	12,385.75	12,385.75	12,385.75	12,385.75	12,385.75	12,385.75	12,385.75	12,385.75	12,385.75	12,385.75	12,385.75	12,385.75	12,385.75	12,385.75	148,629.00
						FISICO	94.00	94.00	98.00	98.00	98.00	98.00	110.00	110.00	110.00	105.00	105.00	105.00	105.00	105.00	1,225.00
						COSTEO.S/	12,385.75	12,385.75	12,385.75	12,385.75	12,385.75	12,385.75	12,385.75	12,385.75	12,385.75	12,385.75	12,385.75	12,385.75	12,385.75	12,385.75	148,629.00
					2028	FISICO	50.00	55.00	55.00	55.00	55.00	55.00	66.00	66.00	65.00	50.00	50.00	45.00	667.00		
						COSTEO.S/	0.00	0.00	0.00	0.00	0.00	0.00	0.00	0.00	0.00	14,823.00	0.00	0.00	0.00	14,823.00	
						FISICO	50.00	55.00	55.00	55.00	55.00	55.00	66.00	66.00	65.00	50.00	50.00	45.00	667.00		
						COSTEO.S/	0.00	0.00	0.00	0.00	0.00	0.00	0.00	0.00	0.00	14,823.00	0.00	0.00	0.00	14,823.00	
						FISICO	50.00	55.00	55.00	55.00	55.00	55.00	66.00	66.00	65.00	50.00	50.00	45.00	667.00		
						COSTEO.S/	0.00	0.00	0.00	0.00	0.00	0.00	0.00	0.00	0.00	14,823.00	0.00	0.00	0.00	14,823.00	
AOI00100700373	3331501 - ANEMIA	211201 - SANDIA CASO TRATADO	Muy Alta		2027	FISICO	50.00	55.00	55.00	55.00	55.00	55.00	66.00	66.00	65.00	50.00	50.00	45.00	667.00		
						COSTEO.S/	0.00	0.00	0.00	0.00	0.00	0.00	0.00	0.00	0.00	0.00	0.00	0.00	0.00	14,823.00	
						FISICO	50.00	55.00	55.00	55.00	55.00	55.00	66.00	66.00	65.00	50.00	50.00	45.00	667.00		
						COSTEO.S/	0.00	0.00	0.00	0.00	0.00	0.00	0.00	0.00	0.00	14,823.00	0.00	0.00	0.00	14,823.00	
						FISICO	50.00	55.00	55.00	55.00	55.00	55.00	66.00	66.00	65.00	50.00	50.00	45.00	667.00		
						COSTEO.S/	0.00	0.00	0.00	0.00	0.00	0.00	0.00	0.00	0.00	14,823.00	0.00	0.00	0.00	14,823.00	
					2028	FISICO	36.00	43.00	43.00	43.00	43.00	55.00	55.00	55.00	55.00	55.00	55.00	55.00	593.00		
						COSTEO.S/	0.00	0.00	0.00	0.00	0.00	0.00	0.00	0.00	0.00	0.00	0.00	0.00	0.00		
						FISICO	36.00	43.00	43.00	43.00	43.00	55.00	55.00	55.00	55.00	55.00	55.00	55.00	593.00		
						COSTEO.S/	0.00	0.00	0.00	0.00	0.00	0.00	0.00	0.00	0.00	0.00	0.00	0.00	0.00		
						FISICO	36.00	43.00	43.00	43.00	43.00	55.00	55.00	55.00	55.00	55.00	55.00	55.00	593.00		
						COSTEO.S/	0.00	0.00	0.00	0.00	0.00	0.00	0.00	0.00	0.00	0.00	0.00	0.00	0.00		
2029	FISICO	0.00	0.00	0.00	0.00	0.00	1.00	0.00	0.00	0.00	1.00	0.00	0.00	0.00	2.00						
	COSTEO.S/	0.00	0.00	0.00	0.00	0.00	0.00	0.00	0.00	0.00	0.00	0.00	0.00	0.00	0.00						
	FISICO	0.00	0.00	0.00	0.00	0.00	0.00	0.00	0.00	0.00	0.00	0.00	0.00	0.00	2.00						
	COSTEO.S/	0.00	0.00	0.00	0.00	0.00	1.00	0.00	0.00	0.00	1.00	0.00	0.00	0.00	0.00						
	FISICO	0.00	0.00	0.00	0.00	0.00	0.00	0.00	0.00	0.00	0.00	0.00	0.00	0.00	2.00						
	COSTEO.S/	0.00	0.00	0.00	0.00	0.00	0.00	0.00	0.00	0.00	0.00	0.00	0.00	0.00	0.00						
AOI00100700575	3324702 - IMPLEMENTACION DE DOCUMENTOS TÉCNICOS NORMATIVOS	211201 - SANDIA INFORME	Muy Alta		2027	FISICO	0.00	0.00	0.00	0.00	0.00	1.00	0.00	0.00	1.00	0.00	0.00	0.00	2.00		
						COSTEO.S/	0.00	0.00	0.00	0.00	0.00	0.00	0.00	0.00	0.00	0.00	0.00	0.00	0.00		
						FISICO	0.00	0.00	0.00	0.00	0.00	0.00	0.00	0.00	0.00	0.00	0.00	0.00	0.00		
						COSTEO.S/	0.00	0.00	0.00	0.00	0.00	0.00	0.00	0.00	0.00	0.00	0.00	0.00	0.00		
						FISICO	0.00	0.00	0.00	0.00	0.00	0.00	0.00	0.00	0.00	0.00	0.00	0.00	0.00		
						COSTEO.S/	0.00	0.00	0.00	0.00	0.00	0.00	0.00	0.00	0.00	0.00	0.00	0.00	0.00		
					2028	FISICO	60.00	95.00	570.00	280.00	540.00	260.00	250.00	578.00	560.00	440.00	440.00	390.00	4,463.00		
						COSTEO.S/	15,608.92	15,608.92	15,608.92	15,608.92	15,608.92	15,608.92	15,608.92	15,608.92	15,608.92	15,608.92	15,608.92	15,608.88	187,307.00		
						FISICO	60.00	95.00	570.00	280.00	540.00	260.00	250.00	578.00	560.00	440.00	440.00	390.00	4,463.00		
						COSTEO.S/	15,608.92	15,608.92	15,608.92	15,608.92	15,608.92	15,608.92	15,608.92	15,608.92	15,608.92	15,608.92	15,608.92	15,608.88	187,307.00		
						FISICO	60.00	95.00	570.00	280.00	540.00	260.00	250.00	578.00	560.00	440.00	440.00	390.00	4,463.00		
						COSTEO.S/	15,608.92	15,608.92	15,608.92	15,608.92	15,608.92	15,608.92	15,608.92	15,608.92	15,608.92	15,608.92	15,608.92	15,608.88	187,307.00		
2029	FISICO	153.00	155.00	154.00	158.00	156.00	158.00	155.00	153.00	156.00	158.00	157.00	155.00	1,868.00							
	COSTEO.S/	5,433.58	5,433.58	5,433.58	5,433.58	5,433.58	5,433.58	5,433.58	5,433.58	5,433.58	5,433.58	5,433.58	5,433.62	65,203.00							
	FISICO	153.00	155.00	154.00	158.00	156.00	158.00	155.00	153.00	156.00	158.00	157.00	155.00	1,868.00							
	COSTEO.S/	5,433.58	5,433.58	5,433.58	5,433.58	5,433.58	5,433.58	5,433.58	5,433.58	5,433.58	5,433.58	5,433.58	5,433.62	65,203.00							
	FISICO	153.00	155.00	154.00	158.00	156.00	158.00	155.00	153.00	156.00	158.00	157.00	155.00	1,868.00							
	COSTEO.S/	5,433.58	5,433.58	5,433.58	5,433.58	5,433.58	5,433.58	5,433.58	5,433.58	5,433.58	5,433.58	5,433.58	5,433.62	65,203.00							
AOI00100700024	5000502 - ATENCION INTEGRAL PARA LA PREVENCION DEL EMBARAZO ADOLESCENTE	211200 - ADOLESCENTE	Muy Alta		2027	FISICO	28.00	30.00	69.00	81.00	65.00	73.00	79.00	72.00	72.00	66.00	72.00	88.00	795.00		
						COSTEO.S/	14,132.75	14,132.75	14,132.75	14,132.75	14,132.75	15,706.75	14,132.75	14,132.75	14,132.75	14,132.75	15,706.75	14,132.75	172,741.00		
						FISICO	28.00	30.00	69.00	81.00	65.00	73.00	79.00	72.00	72.00	66.00	72.00	88.00	795.00		
					2028	FISICO	28.00	30.00	69.00	81.00	65.00	73.00	79.00	72.00	72.00	66.00	72.00	88.00	795.00		
						COSTEO.S/	14,132.75	14,132.75	14,132.75	14,132.75	14,132.75	15,706.75	14,132.75	14,132.75	14,132.75	14,132.75	15,706.75	14,132.75	172,741.00		
						FISICO	28.00	30.00	69.00	81.00	65.00	73.00	79.00	72.00	72.00	66.00	72.00	88.00	795.00		
2029	FISICO	28.00	30.00	69.00	81.00	65.00	73.00	79.00	72.00	72.00	66.00	72.00	88.00	795.00							
	COSTEO.S/	14,132.75	14,132.75	14,132.75	14,132.75	14,132.75	15,706.75	14,132.75	14,132.75	14,132.75	14,132.75	15,706.75	14,132.75	172,741.00							
	FISICO	28.00	30.00	69.00	81.00	65.00	73.00	79.00	72.00	72.00	66.00	72.00	88.00	795.00							
COSTEO.S/	14,132.75	14,132.75	14,132.75	14,132.75	14,132.75	15,706.75	14,132.75	14,132.75	14,132.75	14,132.75	15,706.75	14,132.75	172,741.00								



POI MultiAnual con Programación Física y Costeo

AOI	Descripción	Categoría	Año	Programación	Costeo	Costeo	Costeo	Costeo	Costeo	Costeo	Costeo	Costeo	Costeo	Costeo	Costeo			
AOI00100700027	3329201 - ORIENTACION/CONSEJERIA EN SALUD SEXUAL Y REPRODUCTIVA	211200 - PERSONA ATENDIDA Muy Alta	2027	FISICO	450.00	551.00	580.00	610.00	580.00	680.00	750.00	760.00	795.00	795.00	880.00	820.00	8,251.00	
			2028	COSTEO.S/	6,741.67	6,741.67	6,741.67	6,741.67	9,698.67	6,741.67	6,741.67	760.00	6,741.67	6,741.67	6,741.67	9,698.67	6,741.63	86,814.00
			2029	FISICO	450.00	551.00	580.00	610.00	580.00	680.00	750.00	760.00	795.00	795.00	880.00	820.00	8,251.00	
				COSTEO.S/	6,741.67	6,741.67	6,741.67	6,741.67	9,698.67	6,741.67	6,741.67	760.00	6,741.67	6,741.67	6,741.67	9,698.67	6,741.63	86,814.00
				FISICO	450.00	551.00	580.00	610.00	580.00	680.00	750.00	760.00	795.00	795.00	880.00	820.00	8,251.00	
				COSTEO.S/	6,741.67	6,741.67	6,741.67	6,741.67	9,698.67	6,741.67	6,741.67	760.00	6,741.67	6,741.67	6,741.67	9,698.67	6,741.63	86,814.00
AOI00100700174	3329101 - AQV MASCULINO	211200 - PAREJA PROTEGIDA Muy Alta	2027	FISICO	0.00	0.00	0.00	0.00	0.00	0.00	0.00	0.00	1.00	0.00	0.00	0.00	1.00	
			2028	COSTEO.S/	0.00	0.00	0.00	0.00	0.00	0.00	0.00	0.00	0.00	0.00	0.00	0.00	0.00	0.00
			2029	FISICO	0.00	0.00	0.00	0.00	0.00	0.00	0.00	0.00	0.00	0.00	0.00	0.00	0.00	1.00
				COSTEO.S/	0.00	0.00	0.00	0.00	0.00	0.00	0.00	0.00	0.00	0.00	0.00	0.00	0.00	0.00
				FISICO	0.00	0.00	0.00	0.00	0.00	0.00	0.00	0.00	0.00	0.00	0.00	0.00	0.00	1.00
				COSTEO.S/	0.00	0.00	0.00	0.00	0.00	0.00	0.00	0.00	0.00	0.00	0.00	0.00	0.00	0.00
AOI00100700175	3329102 - COMPLICACION AQV MASCULINO	211200 - PAREJA PROTEGIDA Muy Alta	2027	FISICO	0.00	0.00	0.00	0.00	0.00	0.00	0.00	0.00	0.00	1.00	0.00	0.00	1.00	
			2028	COSTEO.S/	0.00	0.00	0.00	0.00	0.00	0.00	0.00	0.00	0.00	0.00	0.00	0.00	0.00	0.00
			2029	FISICO	0.00	0.00	0.00	0.00	0.00	0.00	0.00	0.00	0.00	0.00	1.00	0.00	0.00	1.00
				COSTEO.S/	0.00	0.00	0.00	0.00	0.00	0.00	0.00	0.00	0.00	0.00	0.00	0.00	0.00	0.00
				FISICO	0.00	0.00	0.00	0.00	0.00	0.00	0.00	0.00	0.00	0.00	0.00	0.00	0.00	1.00
				COSTEO.S/	0.00	0.00	0.00	0.00	0.00	0.00	0.00	0.00	0.00	0.00	0.00	0.00	0.00	0.00
AOI00100700176	3329103 - AQV FEMENINO	211200 - PAREJA PROTEGIDA Muy Alta	2027	FISICO	1.00	2.00	1.00	1.00	2.00	1.00	2.00	1.00	1.00	2.00	1.00	1.00	16.00	
			2028	COSTEO.S/	0.00	0.00	0.00	0.00	0.00	0.00	0.00	0.00	1.00	1.00	2.00	1.00	1.00	0.00
			2029	FISICO	1.00	2.00	1.00	1.00	2.00	1.00	2.00	1.00	1.00	2.00	1.00	1.00	1.00	16.00
				COSTEO.S/	0.00	0.00	0.00	0.00	0.00	0.00	0.00	0.00	0.00	0.00	0.00	0.00	0.00	0.00
				FISICO	1.00	2.00	1.00	1.00	2.00	1.00	2.00	1.00	1.00	2.00	1.00	1.00	1.00	16.00
				COSTEO.S/	0.00	0.00	0.00	0.00	0.00	0.00	0.00	0.00	0.00	0.00	0.00	0.00	0.00	0.00
AOI00100700177	3329104 - COMPLICACION DE AQV FEMENINO	211200 - PAREJA PROTEGIDA Muy Alta	2027	FISICO	0.00	0.00	0.00	0.00	1.00	0.00	0.00	0.00	0.00	0.00	0.00	0.00	1.00	
			2028	COSTEO.S/	0.00	0.00	0.00	0.00	0.00	0.00	0.00	0.00	0.00	0.00	0.00	0.00	0.00	0.00
			2029	FISICO	0.00	0.00	0.00	0.00	0.00	0.00	0.00	0.00	0.00	0.00	0.00	0.00	0.00	1.00
				COSTEO.S/	0.00	0.00	0.00	0.00	0.00	0.00	0.00	0.00	0.00	0.00	0.00	0.00	0.00	0.00
				FISICO	0.00	0.00	0.00	0.00	0.00	0.00	0.00	0.00	0.00	0.00	0.00	0.00	0.00	1.00
				COSTEO.S/	0.00	0.00	0.00	0.00	0.00	0.00	0.00	0.00	0.00	0.00	0.00	0.00	0.00	0.00
AOI00100700178	3329105 - DISPOSITIVOS INTRAUTERINOS (METODO DIU)	211200 - PAREJA PROTEGIDA Muy Alta	2027	FISICO	1.00	1.00	3.00	3.00	2.00	3.00	2.00	3.00	2.00	3.00	2.00	2.00	27.00	
			2028	COSTEO.S/	0.00	0.00	0.00	0.00	0.00	0.00	0.00	0.00	0.00	0.00	0.00	0.00	0.00	0.00
			2029	FISICO	1.00	1.00	3.00	3.00	2.00	3.00	2.00	3.00	2.00	3.00	2.00	3.00	2.00	27.00
				COSTEO.S/	0.00	0.00	0.00	0.00	0.00	0.00	0.00	0.00	0.00	0.00	0.00	0.00	0.00	0.00
				FISICO	1.00	1.00	3.00	3.00	2.00	3.00	2.00	3.00	2.00	3.00	2.00	3.00	2.00	27.00
				COSTEO.S/	0.00	0.00	0.00	0.00	0.00	0.00	0.00	0.00	0.00	0.00	0.00	0.00	0.00	0.00
AOI00100700179	3329106 - ANTICONCEPTIVO HORMONAL INYECTABLE	211200 - PAREJA PROTEGIDA Muy Alta	2027	FISICO	19.00	16.00	38.00	45.00	47.00	51.00	65.00	47.00	60.00	33.00	50.00	78.00	549.00	
			2028	COSTEO.S/	0.00	0.00	0.00	0.00	0.00	0.00	0.00	0.00	0.00	0.00	0.00	0.00	0.00	0.00
			2029	FISICO	19.00	16.00	38.00	45.00	47.00	51.00	65.00	47.00	60.00	33.00	50.00	78.00	549.00	
				COSTEO.S/	0.00	0.00	0.00	0.00	0.00	0.00	0.00	0.00	0.00	0.00	0.00	0.00	0.00	0.00
				FISICO	19.00	16.00	38.00	45.00	47.00	51.00	65.00	47.00	60.00	33.00	50.00	78.00	549.00	
				COSTEO.S/	0.00	0.00	0.00	0.00	0.00	0.00	0.00	0.00	0.00	0.00	0.00	0.00	0.00	0.00
AOI00100700180	3329108 - ANTICONCEPTIVO HORMONAL ORAL	211200 - PAREJA PROTEGIDA Muy Alta	2027	FISICO	5.00	7.00	17.00	15.00	17.00	20.00	20.00	25.00	35.00	25.00	20.00	20.00	226.00	
			2028	COSTEO.S/	0.00	0.00	0.00	0.00	0.00	0.00	0.00	0.00	0.00	0.00	0.00	0.00	0.00	0.00
			2029	FISICO	5.00	7.00	17.00	15.00	17.00	20.00	20.00	25.00	35.00	25.00	20.00	20.00	20.00	226.00
				COSTEO.S/	0.00	0.00	0.00	0.00	0.00	0.00	0.00	0.00	0.00	0.00	0.00	0.00	0.00	0.00
				FISICO	5.00	7.00	17.00	15.00	17.00	20.00	20.00	25.00	35.00	25.00	20.00	20.00	20.00	226.00
				COSTEO.S/	0.00	0.00	0.00	0.00	0.00	0.00	0.00	0.00	0.00	0.00	0.00	0.00	0.00	0.00



POI MultiAnual con Programación Física y Costeo

AOI	Programación	2027	2028	2029	FISICO	COSTEO.S/	5.00	7.00	17.00	15.00	17.00	20.00	20.00	25.00	35.00	25.00	20.00	20.00	226.00		
AOI00100700181	3329109 - ANTICONCEPCION ORAL DE EMERGENCIA (AOE) 211200 - PAREJA PROTEGIDA Muy Alta	2027	FISICO	5.00	5.00	25.00	15.00	10.00	25.00	45.00	15.00	20.00	13.00	16.00	17.00	211.00	0.00	0.00	0.00	0.00	
		2028	FISICO	5.00	5.00	25.00	15.00	10.00	25.00	45.00	15.00	20.00	13.00	16.00	17.00	211.00	0.00	0.00	0.00	0.00	0.00
		2029	FISICO	5.00	5.00	25.00	15.00	10.00	25.00	45.00	15.00	20.00	13.00	16.00	17.00	211.00	0.00	0.00	0.00	0.00	0.00
		2027	COSTEO.S/	0.00	0.00	0.00	0.00	0.00	0.00	0.00	0.00	0.00	0.00	0.00	0.00	0.00	0.00	0.00	0.00	0.00	0.00
		2028	COSTEO.S/	0.00	0.00	0.00	0.00	0.00	0.00	0.00	0.00	0.00	0.00	0.00	0.00	0.00	0.00	0.00	0.00	0.00	0.00
		2029	COSTEO.S/	0.00	0.00	0.00	0.00	0.00	0.00	0.00	0.00	0.00	0.00	0.00	0.00	0.00	0.00	0.00	0.00	0.00	0.00
AOI00100700182	3329110 - METODOS DE ABSTINENCIA PERIODICA 211200 - PAREJA PROTEGIDA Muy Alta	2027	FISICO	2.00	1.00	4.00	2.00	2.00	7.00	2.00	4.00	8.00	3.00	3.00	3.00	41.00	0.00	0.00	0.00	0.00	
		2028	FISICO	2.00	1.00	4.00	2.00	2.00	7.00	2.00	4.00	8.00	3.00	3.00	3.00	41.00	0.00	0.00	0.00	0.00	0.00
		2029	FISICO	2.00	1.00	4.00	2.00	2.00	7.00	2.00	4.00	8.00	3.00	3.00	3.00	41.00	0.00	0.00	0.00	0.00	0.00
		2027	COSTEO.S/	0.00	0.00	0.00	0.00	0.00	0.00	0.00	0.00	0.00	0.00	0.00	0.00	0.00	0.00	0.00	0.00	0.00	0.00
		2028	COSTEO.S/	0.00	0.00	0.00	0.00	0.00	0.00	0.00	0.00	0.00	0.00	0.00	0.00	0.00	0.00	0.00	0.00	0.00	0.00
		2029	COSTEO.S/	0.00	0.00	0.00	0.00	0.00	0.00	0.00	0.00	0.00	0.00	0.00	0.00	0.00	0.00	0.00	0.00	0.00	0.00
AOI00100700183	3329111 - METODO DE LACTANCIA MATERNA EXCLUSIVA(MELA) 211200 - PAREJA PROTEGIDA Muy Alta	2027	FISICO	1.00	1.00	2.00	2.00	2.00	2.00	6.00	3.00	3.00	3.00	4.00	5.00	34.00	0.00	0.00	0.00	0.00	
		2028	FISICO	1.00	1.00	2.00	2.00	2.00	2.00	6.00	3.00	3.00	3.00	4.00	5.00	34.00	0.00	0.00	0.00	0.00	0.00
		2029	FISICO	1.00	1.00	2.00	2.00	2.00	2.00	6.00	3.00	3.00	3.00	4.00	5.00	34.00	0.00	0.00	0.00	0.00	0.00
		2027	COSTEO.S/	0.00	0.00	0.00	0.00	0.00	0.00	0.00	0.00	0.00	0.00	0.00	0.00	0.00	0.00	0.00	0.00	0.00	0.00
		2028	COSTEO.S/	0.00	0.00	0.00	0.00	0.00	0.00	0.00	0.00	0.00	0.00	0.00	0.00	0.00	0.00	0.00	0.00	0.00	0.00
		2029	COSTEO.S/	0.00	0.00	0.00	0.00	0.00	0.00	0.00	0.00	0.00	0.00	0.00	0.00	0.00	0.00	0.00	0.00	0.00	0.00
AOI00100700184	3329113 - ANTICONCEPTIVO HORMONAL MENSUAL INYECTABLE 211200 - PAREJA PROTEGIDA Muy Alta	2027	FISICO	5.00	5.00	13.00	17.00	15.00	18.00	21.00	30.00	18.00	19.00	20.00	30.00	211.00	0.00	0.00	0.00	0.00	
		2028	FISICO	5.00	5.00	13.00	17.00	15.00	18.00	21.00	30.00	18.00	19.00	20.00	30.00	211.00	0.00	0.00	0.00	0.00	0.00
		2029	FISICO	5.00	5.00	13.00	17.00	15.00	18.00	21.00	30.00	18.00	19.00	20.00	30.00	211.00	0.00	0.00	0.00	0.00	0.00
		2027	COSTEO.S/	0.00	0.00	0.00	0.00	0.00	0.00	0.00	0.00	0.00	0.00	0.00	0.00	0.00	0.00	0.00	0.00	0.00	0.00
		2028	COSTEO.S/	0.00	0.00	0.00	0.00	0.00	0.00	0.00	0.00	0.00	0.00	0.00	0.00	0.00	0.00	0.00	0.00	0.00	0.00
		2029	COSTEO.S/	0.00	0.00	0.00	0.00	0.00	0.00	0.00	0.00	0.00	0.00	0.00	0.00	0.00	0.00	0.00	0.00	0.00	0.00
AOI00100700185	3329114 - CONDON FEMENINO 211200 - PAREJA PROTEGIDA Muy Alta	2027	FISICO	2.00	2.00	2.00	5.00	6.00	5.00	5.00	5.00	5.00	4.00	5.00	10.00	56.00	0.00	0.00	0.00	0.00	
		2028	FISICO	2.00	2.00	2.00	5.00	6.00	5.00	5.00	5.00	5.00	4.00	5.00	10.00	56.00	0.00	0.00	0.00	0.00	0.00
		2029	FISICO	2.00	2.00	2.00	5.00	6.00	5.00	5.00	5.00	5.00	4.00	5.00	10.00	56.00	0.00	0.00	0.00	0.00	0.00
		2027	COSTEO.S/	0.00	0.00	0.00	0.00	0.00	0.00	0.00	0.00	0.00	0.00	0.00	0.00	0.00	0.00	0.00	0.00	0.00	0.00
		2028	COSTEO.S/	0.00	0.00	0.00	0.00	0.00	0.00	0.00	0.00	0.00	0.00	0.00	0.00	0.00	0.00	0.00	0.00	0.00	0.00
		2029	COSTEO.S/	0.00	0.00	0.00	0.00	0.00	0.00	0.00	0.00	0.00	0.00	0.00	0.00	0.00	0.00	0.00	0.00	0.00	0.00
AOI00100700186	3329115 - IMPLANTE 211201 - PACIENTE SANDIA ATENDIDO Muy Alta	2027	FISICO	10.00	15.00	25.00	35.00	27.00	23.00	65.00	65.00	34.00	35.00	30.00	25.00	389.00	0.00	0.00	0.00	0.00	
		2028	FISICO	10.00	15.00	25.00	35.00	27.00	23.00	65.00	65.00	34.00	35.00	30.00	25.00	389.00	0.00	0.00	0.00	0.00	0.00
		2029	FISICO	10.00	15.00	25.00	35.00	27.00	23.00	65.00	65.00	34.00	35.00	30.00	25.00	389.00	0.00	0.00	0.00	0.00	0.00
		2027	COSTEO.S/	0.00	0.00	0.00	0.00	0.00	0.00	0.00	0.00	0.00	0.00	0.00	0.00	0.00	0.00	0.00	0.00	0.00	0.00
		2028	COSTEO.S/	0.00	0.00	0.00	0.00	0.00	0.00	0.00	0.00	0.00	0.00	0.00	0.00	0.00	0.00	0.00	0.00	0.00	0.00
		2029	COSTEO.S/	0.00	0.00	0.00	0.00	0.00	0.00	0.00	0.00	0.00	0.00	0.00	0.00	0.00	0.00	0.00	0.00	0.00	0.00
AOI00100700187	3329116 - EFECTOS SECUNDARIOS DEL IMPLANTE 211201 - PACIENTE SANDIA ATENDIDO Muy Alta	2027	FISICO	0.00	1.00	1.00	1.00	1.00	1.00	1.00	1.00	1.00	1.00	1.00	1.00	10.00	0.00	0.00	0.00	0.00	
		2028	FISICO	0.00	1.00	1.00	1.00	1.00	1.00	1.00	1.00	1.00	1.00	1.00	1.00	10.00	0.00	0.00	0.00	0.00	0.00
		2029	FISICO	0.00	1.00	1.00	1.00	1.00	1.00	1.00	1.00	1.00	1.00	1.00	1.00	10.00	0.00	0.00	0.00	0.00	0.00
		2027	COSTEO.S/	0.00	0.00	0.00	0.00	0.00	0.00	0.00	0.00	0.00	0.00	0.00	0.00	0.00	0.00	0.00	0.00	0.00	0.00
		2028	COSTEO.S/	0.00	0.00	0.00	0.00	0.00	0.00	0.00	0.00	0.00	0.00	0.00	0.00	0.00	0.00	0.00	0.00	0.00	0.00
		2029	COSTEO.S/	0.00	0.00	0.00	0.00	0.00	0.00	0.00	0.00	0.00	0.00	0.00	0.00	0.00	0.00	0.00	0.00	0.00	0.00



POI MultiAnual con Programación Física y Costeo

CODIGO	ACTIVIDAD OPERATIVA	UBIGEO	U.M.	PRIORIDAD	PERIODO MULTIANUAL	META	PROGRAMACION MENSUAL												TOTAL ANUAL	
							01	02	03	04	05	06	07	08	09	10	11	12		
AOI00100700188	3329117 - EXTRACCIÓN O REMOCIÓN DEL IMPLANTE	211201 - SANDIA	PACIENTE ATENDIDO	Muy Alta	2027	FISICO	8.00	10.00	17.00	15.00	25.00	14.00	25.00	16.00	20.00	25.00	30.00	35.00	240.00	
					2028	COSTEO.S/	0.00	0.00	0.00	0.00	0.00	0.00	0.00	0.00	0.00	0.00	0.00	0.00	0.00	0.00
					2029	FISICO	8.00	10.00	17.00	15.00	25.00	14.00	25.00	16.00	20.00	25.00	30.00	35.00	240.00	
						COSTEO.S/	0.00	0.00	0.00	0.00	0.00	0.00	0.00	0.00	0.00	0.00	0.00	0.00	0.00	
						FISICO	8.00	10.00	17.00	15.00	25.00	14.00	25.00	16.00	20.00	25.00	30.00	35.00	240.00	
						COSTEO.S/	0.00	0.00	0.00	0.00	0.00	0.00	0.00	0.00	0.00	0.00	0.00	0.00	0.00	
AOI00100700189	3329202 - CAPTACION DE MUJERES CON DEMANDA INSATISFECHA DE PLANIFICACION FAMILIAR	211200 - PERSONA ATENDIDA	Muy Alta	2027	FISICO	6.00	10.00	15.00	25.00	27.00	20.00	33.00	23.00	25.00	25.00	45.00	54.00	308.00		
				2028	COSTEO.S/	0.00	0.00	0.00	0.00	0.00	0.00	0.00	0.00	0.00	0.00	0.00	0.00	0.00		
				2029	FISICO	6.00	10.00	15.00	25.00	27.00	20.00	33.00	23.00	25.00	25.00	45.00	54.00	308.00		
					COSTEO.S/	0.00	0.00	0.00	0.00	0.00	0.00	0.00	0.00	0.00	0.00	0.00	0.00	0.00		
					FISICO	6.00	10.00	15.00	25.00	27.00	20.00	33.00	23.00	25.00	25.00	45.00	54.00	308.00		
					COSTEO.S/	0.00	0.00	0.00	0.00	0.00	0.00	0.00	0.00	0.00	0.00	0.00	0.00	0.00		
AOI00100700190	3329203 - ATENCION PREGESTACIONAL	211200 - PERSONA ATENDIDA	Muy Alta	2027	FISICO	60.00	55.00	67.00	79.00	67.00	67.00	67.00	74.00	67.00	67.00	67.00	67.00	804.00		
				2028	COSTEO.S/	0.00	0.00	0.00	0.00	0.00	0.00	0.00	0.00	0.00	0.00	0.00	0.00	0.00		
				2029	FISICO	60.00	55.00	67.00	79.00	67.00	67.00	67.00	74.00	67.00	67.00	67.00	67.00	804.00		
					COSTEO.S/	0.00	0.00	0.00	0.00	0.00	0.00	0.00	0.00	0.00	0.00	0.00	0.00	0.00		
					FISICO	60.00	55.00	67.00	79.00	67.00	67.00	67.00	74.00	67.00	67.00	67.00	67.00	804.00		
					COSTEO.S/	0.00	0.00	0.00	0.00	0.00	0.00	0.00	0.00	0.00	0.00	0.00	0.00	0.00		
AOI00100700205	5000202 - COMUNICADORES Y PERIODISTAS INFORMADOS EN TEMAS DE SALUD SEXUAL Y SALUD REPRODUCTIVA	211200 - PERSONA INFORMADA	Muy Alta	2027	FISICO	0.00	0.00	2.00	2.00	4.00	2.00	3.00	1.00	1.00	0.00	3.00	0.00	18.00		
				2028	COSTEO.S/	0.00	0.00	0.00	0.00	0.00	0.00	0.00	0.00	0.00	0.00	0.00	0.00	0.00		
				2029	FISICO	0.00	0.00	2.00	2.00	4.00	2.00	3.00	1.00	1.00	0.00	3.00	0.00	18.00		
					COSTEO.S/	0.00	0.00	0.00	0.00	0.00	0.00	0.00	0.00	0.00	0.00	0.00	0.00	0.00		
					FISICO	0.00	0.00	2.00	2.00	4.00	2.00	3.00	1.00	1.00	0.00	3.00	0.00	18.00		
					COSTEO.S/	0.00	0.00	0.00	0.00	0.00	0.00	0.00	0.00	0.00	0.00	0.00	0.00	0.00		
AOI00100700206	5000203 - POBLACION INFORMADA EN SALUD REPRODUCTIVA POR MEDIOS ALTERNATIVOS DE COMUNICACION	211200 - PERSONA INFORMADA	Muy Alta	2027	FISICO	50.00	50.00	329.00	80.00	320.00	55.00	45.00	340.00	355.00	80.00	80.00	108.00	1,892.00		
				2028	COSTEO.S/	0.00	0.00	0.00	0.00	0.00	0.00	0.00	0.00	0.00	0.00	0.00	0.00	0.00		
				2029	FISICO	50.00	50.00	329.00	80.00	320.00	55.00	45.00	340.00	355.00	80.00	80.00	108.00	1,892.00		
					COSTEO.S/	0.00	0.00	0.00	0.00	0.00	0.00	0.00	0.00	0.00	0.00	0.00	0.00	0.00		
					FISICO	50.00	50.00	329.00	80.00	320.00	55.00	45.00	340.00	355.00	80.00	80.00	108.00	1,892.00		
					COSTEO.S/	0.00	0.00	0.00	0.00	0.00	0.00	0.00	0.00	0.00	0.00	0.00	0.00	0.00		
AOI00100700400	3329112 - COMPLICACIONES POR USO DE DIU	211201 - SANDIA	PAREJA PROTEGIDA	Muy Alta	2027	FISICO	0.00	0.00	0.00	1.00	0.00	0.00	0.00	0.00	0.00	0.00	0.00	1.00		
					2028	COSTEO.S/	0.00	0.00	0.00	0.00	0.00	0.00	0.00	0.00	0.00	0.00	0.00	0.00	0.00	
					2029	FISICO	0.00	0.00	0.00	1.00	0.00	0.00	0.00	0.00	0.00	0.00	0.00	0.00	1.00	
						COSTEO.S/	0.00	0.00	0.00	0.00	0.00	0.00	0.00	0.00	0.00	0.00	0.00	0.00	0.00	
						FISICO	0.00	0.00	0.00	1.00	0.00	0.00	0.00	0.00	0.00	0.00	0.00	0.00	1.00	
						COSTEO.S/	0.00	0.00	0.00	0.00	0.00	0.00	0.00	0.00	0.00	0.00	0.00	0.00	0.00	
AOI00100700426	5000503 - BRINDAR SESIONES DE ENTRENAMIENTO EN MASCULINIDADES AL ADOLESCENTE	211201 - SANDIA	ADOLESCENTE	Muy Alta	2027	FISICO	48.00	49.00	48.00	48.00	46.00	47.00	50.00	48.00	48.00	50.00	49.00	54.00	585.00	
					2028	COSTEO.S/	0.00	0.00	0.00	0.00	0.00	0.00	0.00	0.00	0.00	0.00	0.00	0.00	0.00	
					2029	FISICO	48.00	49.00	48.00	48.00	46.00	47.00	50.00	48.00	48.00	50.00	49.00	54.00	585.00	
						COSTEO.S/	0.00	0.00	0.00	0.00	0.00	0.00	0.00	0.00	0.00	0.00	0.00	0.00	0.00	
						FISICO	48.00	49.00	48.00	48.00	46.00	47.00	50.00	48.00	48.00	50.00	49.00	54.00	585.00	
						COSTEO.S/	0.00	0.00	0.00	0.00	0.00	0.00	0.00	0.00	0.00	0.00	0.00	0.00	0.00	
AEI.01.10 - ATENCIÓN PRENATAL INTEGRAL PARA GESTANTE REENFOCADA																				



POI MultiAnual con Programación Física y Costeo

AOI	Descripción Proyecto	Código	Actividad	Nivel	Año	FISICO	COSTEO.S/	FISICO	COSTEO.S/	FISICO	COSTEO.S/	FISICO	COSTEO.S/	FISICO	COSTEO.S/	FISICO	COSTEO.S/	FISICO	COSTEO.S/		
AOI00100700022	4427702 - MONITOREO DEL PROGRAMA SALUD MATERNO NEONATAL	211200 - INFORME	Muy Alta	2027	FISICO	0.00	0.00	1.00	0.00	0.00	1.00	0.00	0.00	1.00	0.00	0.00	0.00	1.00	0.00		
				2028	COSTEO.S/	15,682.00	15,682.00	15,682.00	15,682.00	15,682.00	15,682.00	15,682.00	15,682.00	15,682.00	15,682.00	15,682.00	15,682.00	15,682.00	15,682.00	15,682.00	188,184.00
				2029	FISICO	0.00	0.00	1.00	0.00	0.00	1.00	0.00	0.00	1.00	0.00	0.00	1.00	0.00	0.00	1.00	0.00
				2027	COSTEO.S/	15,682.00	15,682.00	15,682.00	15,682.00	15,682.00	15,682.00	15,682.00	15,682.00	15,682.00	15,682.00	15,682.00	15,682.00	15,682.00	15,682.00	15,682.00	188,184.00
				2028	FISICO	0.00	0.00	1.00	0.00	0.00	1.00	0.00	0.00	1.00	0.00	0.00	1.00	0.00	0.00	1.00	0.00
				2029	COSTEO.S/	15,682.00	15,682.00	15,682.00	15,682.00	15,682.00	15,682.00	15,682.00	15,682.00	15,682.00	15,682.00	15,682.00	15,682.00	15,682.00	15,682.00	15,682.00	188,184.00
AOI00100700025	3317201 - ATENCION A LA GESTANTE	211200 - GESTANTE CONTROLADA	Muy Alta	2027	FISICO	36.00	36.00	35.00	34.00	35.00	34.00	36.00	35.00	38.00	34.00	32.00	35.00	420.00			
				2028	COSTEO.S/	0.00	0.00	0.00	0.00	0.00	0.00	0.00	0.00	0.00	0.00	0.00	0.00	0.00	0.00		
				2029	FISICO	36.00	36.00	35.00	34.00	35.00	34.00	36.00	35.00	38.00	34.00	32.00	35.00	420.00			
				2027	COSTEO.S/	0.00	0.00	0.00	0.00	0.00	0.00	0.00	0.00	0.00	0.00	0.00	0.00	0.00	0.00		
				2028	FISICO	36.00	36.00	35.00	34.00	35.00	34.00	36.00	35.00	38.00	34.00	32.00	35.00	420.00			
				2029	COSTEO.S/	0.00	0.00	0.00	0.00	0.00	0.00	0.00	0.00	0.00	0.00	0.00	0.00	0.00	0.00		
AOI00100700028	3329404 - AMENAZA DE PARTO PREMATURO	211201 - SANDIA CASO TRATADO	Muy Alta	2027	FISICO	1.00	0.00	1.00	0.00	1.00	0.00	0.00	1.00	1.00	0.00	0.00	1.00	6.00			
				2028	COSTEO.S/	8,938.08	8,938.08	8,938.08	8,938.08	8,938.08	8,938.08	8,938.08	8,938.08	8,938.08	8,938.08	8,938.08	8,938.12	107,257.00			
				2029	FISICO	1.00	0.00	1.00	0.00	1.00	0.00	0.00	1.00	1.00	0.00	0.00	1.00	6.00			
				2027	COSTEO.S/	8,938.08	8,938.08	8,938.08	8,938.08	8,938.08	8,938.08	8,938.08	8,938.08	8,938.08	8,938.08	8,938.08	8,938.12	107,257.00			
				2028	FISICO	1.00	0.00	1.00	0.00	1.00	0.00	0.00	1.00	1.00	0.00	0.00	1.00	6.00			
				2029	COSTEO.S/	8,938.08	8,938.08	8,938.08	8,938.08	8,938.08	8,938.08	8,938.08	8,938.08	8,938.08	8,938.08	8,938.08	8,938.12	107,257.00			
AOI00100700113	3341201 - FAMILIAS DE LA GESTANTE Y PUÉRPERA QUE RECIBEN CONSEJERÍA EN EL HOGAR A TRAVÉS DE LA VISITA DOMICILIARIA PARA PROMOVER PRÁCTICAS SALUDABLES EN SALUD SEXUAL Y REPRODUCTIVA DURANTE LA VISITA DOMICILIAR	211200 - FAMILIA	Muy Alta	2027	FISICO	5.00	8.00	16.00	20.00	20.00	20.00	20.00	15.00	20.00	15.00	16.00	190.00				
				2028	COSTEO.S/	276.25	276.25	276.25	276.25	276.25	276.25	276.25	276.25	276.25	276.25	276.25	3,315.00				
				2029	FISICO	5.00	8.00	16.00	20.00	20.00	20.00	20.00	15.00	20.00	15.00	16.00	190.00				
				2027	COSTEO.S/	276.25	276.25	276.25	276.25	276.25	276.25	276.25	276.25	276.25	276.25	276.25	3,315.00				
				2028	FISICO	5.00	8.00	16.00	20.00	20.00	20.00	20.00	15.00	20.00	15.00	16.00	190.00				
				2029	COSTEO.S/	276.25	276.25	276.25	276.25	276.25	276.25	276.25	276.25	276.25	276.25	276.25	3,315.00				
AOI00100700121	3341204 - DOCENTES CAPACITADOS REALIZAN EDUCACIÓN SEXUAL INTEGRAL DESDE LA INSTITUCIÓN EDUCATIVA	211200 - PERSONA CAPACITADA	Muy Alta	2027	FISICO	0.00	0.00	0.00	36.00	30.00	30.00	34.00	30.00	30.00	0.00	0.00	190.00				
				2028	COSTEO.S/	0.00	0.00	0.00	0.00	0.00	0.00	0.00	0.00	0.00	3,933.00	0.00	0.00	3,933.00			
				2029	FISICO	0.00	0.00	0.00	36.00	30.00	30.00	34.00	30.00	30.00	0.00	0.00	190.00				
				2027	COSTEO.S/	0.00	0.00	0.00	0.00	0.00	0.00	0.00	0.00	0.00	3,933.00	0.00	0.00	3,933.00			
				2028	FISICO	0.00	0.00	0.00	36.00	30.00	30.00	34.00	30.00	30.00	0.00	0.00	190.00				
				2029	COSTEO.S/	0.00	0.00	0.00	0.00	0.00	0.00	0.00	0.00	0.00	3,933.00	0.00	0.00	3,933.00			
AOI00100700168	3317204 - EXAMENES DE LABORATORIO COMPLETO	211201 - SANDIA GESTANTE ATENDIDA	Muy Alta	2027	FISICO	36.00	36.00	35.00	34.00	35.00	34.00	36.00	35.00	38.00	34.00	32.00	35.00	420.00			
				2028	COSTEO.S/	0.00	0.00	0.00	0.00	0.00	0.00	0.00	0.00	0.00	0.00	0.00	0.00	0.00			
				2029	FISICO	36.00	36.00	35.00	34.00	35.00	34.00	36.00	35.00	38.00	34.00	32.00	35.00	420.00			
				2027	COSTEO.S/	0.00	0.00	0.00	0.00	0.00	0.00	0.00	0.00	0.00	0.00	0.00	0.00	0.00			
				2028	FISICO	36.00	36.00	35.00	34.00	35.00	34.00	36.00	35.00	38.00	34.00	32.00	35.00	420.00			
				2029	COSTEO.S/	0.00	0.00	0.00	0.00	0.00	0.00	0.00	0.00	0.00	0.00	0.00	0.00	0.00			
AOI00100700170	3317205 - ECOGRAFIA OBSTETRICA	211201 - SANDIA GESTANTE ATENDIDA	Muy Alta	2027	FISICO	26.00	25.00	28.00	24.00	26.00	28.00	25.00	28.00	26.00	28.00	25.00	28.00	317.00			
				2028	COSTEO.S/	0.00	0.00	0.00	0.00	0.00	0.00	0.00	0.00	0.00	0.00	0.00	0.00	0.00			
				2029	FISICO	26.00	25.00	28.00	24.00	26.00	28.00	25.00	28.00	26.00	28.00	25.00	28.00	317.00			
				2027	COSTEO.S/	0.00	0.00	0.00	0.00	0.00	0.00	0.00	0.00	0.00	0.00	0.00	0.00	0.00			
				2028	FISICO	26.00	25.00	28.00	24.00	26.00	28.00	25.00	28.00	26.00	28.00	25.00	28.00	317.00			
				2029	COSTEO.S/	0.00	0.00	0.00	0.00	0.00	0.00	0.00	0.00	0.00	0.00	0.00	0.00	0.00			
AOI00100700171	3317203 - VISITA DOMICILIARIA	211200 - SANDIA GESTANTE CONTROLADA	Muy Alta	2027	FISICO	36.00	36.00	35.00	34.00	35.00	34.00	36.00	35.00	38.00	34.00	32.00	35.00	420.00			
				2028	COSTEO.S/	0.00	0.00	0.00	0.00	0.00	0.00	0.00	0.00	0.00	0.00	0.00	0.00	0.00			
				2029	FISICO	36.00	36.00	35.00	34.00	35.00	34.00	36.00	35.00	38.00	34.00	32.00	35.00	420.00			
				2027	COSTEO.S/	0.00	0.00	0.00	0.00	0.00	0.00	0.00	0.00	0.00	0.00	0.00	0.00	0.00			
				2028	FISICO	36.00	36.00	35.00	34.00	35.00	34.00	36.00	35.00	38.00	34.00	32.00	35.00	420.00			
				2029	COSTEO.S/	0.00	0.00	0.00	0.00	0.00	0.00	0.00	0.00	0.00	0.00	0.00	0.00	0.00			



POI MultiAnual con Programación Física y Costeo

AOI	Programación	2027	2028	2029	2027	2028	2029	2027	2028	2029	2027	2028	2029	2027	2028	2029	2027	2028	2029	
AOI00100700172	3317206 - ATENCION ODONTOLOGICA DE LA GESTANTE 211201 - GESTANTE SANDIA ATENDIDA Muy Alta	FISICO	19.00	18.00	20.00	20.00	22.00	25.00	22.00	21.00	24.00	18.00	20.00	23.00	252.00	0.00	0.00	0.00	0.00	0.00
		COSTEO.S/	0.00	0.00	0.00	0.00	0.00	0.00	0.00	0.00	0.00	0.00	0.00	0.00	0.00	0.00	0.00	0.00	0.00	0.00
		FISICO	19.00	18.00	20.00	20.00	22.00	25.00	22.00	21.00	24.00	18.00	20.00	23.00	252.00	0.00	0.00	0.00	0.00	0.00
		COSTEO.S/	0.00	0.00	0.00	0.00	0.00	0.00	0.00	0.00	0.00	0.00	0.00	0.00	0.00	0.00	0.00	0.00	0.00	0.00
		FISICO	19.00	18.00	20.00	20.00	22.00	25.00	22.00	21.00	24.00	18.00	20.00	23.00	252.00	0.00	0.00	0.00	0.00	0.00
		COSTEO.S/	0.00	0.00	0.00	0.00	0.00	0.00	0.00	0.00	0.00	0.00	0.00	0.00	0.00	0.00	0.00	0.00	0.00	0.00
AOI00100700173	3317209 - EVALUACION DEL BIENESTAR FETAL 211201 - GESTANTE SANDIA EXAMINADA Muy Alta	FISICO	15.00	16.00	18.00	14.00	15.00	17.00	12.00	18.00	15.00	16.00	15.00	16.00	187.00	0.00	0.00	0.00	0.00	0.00
		COSTEO.S/	0.00	0.00	0.00	0.00	0.00	0.00	0.00	0.00	0.00	0.00	0.00	0.00	0.00	0.00	0.00	0.00	0.00	0.00
		FISICO	15.00	16.00	18.00	14.00	15.00	17.00	12.00	18.00	15.00	16.00	15.00	16.00	187.00	0.00	0.00	0.00	0.00	0.00
		COSTEO.S/	0.00	0.00	0.00	0.00	0.00	0.00	0.00	0.00	0.00	0.00	0.00	0.00	0.00	0.00	0.00	0.00	0.00	0.00
		FISICO	15.00	16.00	18.00	14.00	15.00	17.00	12.00	18.00	15.00	16.00	15.00	16.00	187.00	0.00	0.00	0.00	0.00	0.00
		COSTEO.S/	0.00	0.00	0.00	0.00	0.00	0.00	0.00	0.00	0.00	0.00	0.00	0.00	0.00	0.00	0.00	0.00	0.00	0.00
AOI00100700191	3329406 - HEMORRAGIAS DE LA 1ER MITAD DEL EMBARAZO SIN LAPAROTOMIA 211200 - CASO TRATADO Muy Alta	FISICO	5.00	3.00	7.00	7.00	5.00	7.00	3.00	8.00	5.00	3.00	5.00	5.00	63.00	0.00	0.00	0.00	0.00	0.00
		COSTEO.S/	0.00	0.00	0.00	0.00	0.00	0.00	0.00	0.00	0.00	0.00	0.00	0.00	0.00	0.00	0.00	0.00	0.00	0.00
		FISICO	5.00	3.00	7.00	7.00	5.00	7.00	3.00	8.00	5.00	3.00	5.00	5.00	63.00	0.00	0.00	0.00	0.00	0.00
		COSTEO.S/	0.00	0.00	0.00	0.00	0.00	0.00	0.00	0.00	0.00	0.00	0.00	0.00	0.00	0.00	0.00	0.00	0.00	0.00
		FISICO	5.00	3.00	7.00	7.00	5.00	7.00	3.00	8.00	5.00	3.00	5.00	5.00	63.00	0.00	0.00	0.00	0.00	0.00
		COSTEO.S/	0.00	0.00	0.00	0.00	0.00	0.00	0.00	0.00	0.00	0.00	0.00	0.00	0.00	0.00	0.00	0.00	0.00	0.00
AOI00100700192	3329407 - HEMORRAGIA DE LA 2DA MITAD DEL EMBARAZO 211200 - CASO TRATADO Muy Alta	FISICO	1.00	1.00	0.00	1.00	1.00	1.00	0.00	1.00	0.00	1.00	0.00	1.00	8.00	0.00	0.00	0.00	0.00	0.00
		COSTEO.S/	0.00	0.00	0.00	0.00	0.00	0.00	0.00	0.00	0.00	0.00	0.00	0.00	0.00	0.00	0.00	0.00	0.00	0.00
		FISICO	1.00	1.00	0.00	1.00	1.00	1.00	0.00	1.00	0.00	1.00	0.00	1.00	8.00	0.00	0.00	0.00	0.00	0.00
		COSTEO.S/	0.00	0.00	0.00	0.00	0.00	0.00	0.00	0.00	0.00	0.00	0.00	0.00	0.00	0.00	0.00	0.00	0.00	0.00
		FISICO	1.00	1.00	0.00	1.00	1.00	1.00	0.00	1.00	0.00	1.00	0.00	1.00	8.00	0.00	0.00	0.00	0.00	0.00
		COSTEO.S/	0.00	0.00	0.00	0.00	0.00	0.00	0.00	0.00	0.00	0.00	0.00	0.00	0.00	0.00	0.00	0.00	0.00	0.00
AOI00100700193	3329408 - HIPEREMESIS GRAVIDICA 211200 - CASO TRATADO Muy Alta	FISICO	0.00	0.00	2.00	3.00	4.00	2.00	0.00	0.00	1.00	1.00	1.00	0.00	14.00	0.00	0.00	0.00	0.00	0.00
		COSTEO.S/	0.00	0.00	0.00	0.00	0.00	0.00	0.00	0.00	0.00	0.00	0.00	0.00	0.00	0.00	0.00	0.00	0.00	0.00
		FISICO	0.00	0.00	2.00	3.00	4.00	2.00	0.00	0.00	0.00	1.00	1.00	1.00	14.00	0.00	0.00	0.00	0.00	0.00
		COSTEO.S/	0.00	0.00	0.00	0.00	0.00	0.00	0.00	0.00	0.00	1.00	1.00	1.00	14.00	0.00	0.00	0.00	0.00	0.00
		FISICO	0.00	0.00	2.00	3.00	4.00	2.00	0.00	0.00	0.00	1.00	1.00	1.00	14.00	0.00	0.00	0.00	0.00	0.00
		COSTEO.S/	0.00	0.00	0.00	0.00	0.00	0.00	0.00	0.00	0.00	1.00	1.00	1.00	14.00	0.00	0.00	0.00	0.00	0.00
AOI00100700194	3329409 - INFECCION DEL TRACTO URINARIO EN EL EMBARAZO 211200 - CASO TRATADO Muy Alta	FISICO	15.00	16.00	14.00	13.00	18.00	15.00	16.00	15.00	17.00	14.00	13.00	12.00	178.00	0.00	0.00	0.00	0.00	0.00
		COSTEO.S/	0.00	0.00	0.00	0.00	0.00	0.00	0.00	0.00	0.00	0.00	0.00	0.00	0.00	0.00	0.00	0.00	0.00	0.00
		FISICO	15.00	16.00	14.00	13.00	18.00	15.00	16.00	15.00	17.00	14.00	13.00	12.00	178.00	0.00	0.00	0.00	0.00	0.00
		COSTEO.S/	0.00	0.00	0.00	0.00	0.00	0.00	0.00	0.00	0.00	0.00	0.00	0.00	0.00	0.00	0.00	0.00	0.00	0.00
		FISICO	15.00	16.00	14.00	13.00	18.00	15.00	16.00	15.00	17.00	14.00	13.00	12.00	178.00	0.00	0.00	0.00	0.00	0.00
		COSTEO.S/	0.00	0.00	0.00	0.00	0.00	0.00	0.00	0.00	0.00	0.00	0.00	0.00	0.00	0.00	0.00	0.00	0.00	0.00
AOI00100700195	3329413 - RUPTURA PREMATURA DE MEMBRANAS Y OTRARELACIONADAS 211200 - CASO TRATADO Muy Alta	FISICO	1.00	0.00	1.00	0.00	0.00	1.00	2.00	2.00	1.00	1.00	2.00	0.00	11.00	0.00	0.00	0.00	0.00	0.00
		COSTEO.S/	0.00	0.00	0.00	0.00	0.00	0.00	0.00	0.00	0.00	0.00	0.00	0.00	0.00	0.00	0.00	0.00	0.00	0.00
		FISICO	1.00	0.00	1.00	0.00	0.00	1.00	2.00	2.00	1.00	1.00	2.00	0.00	11.00	0.00	0.00	0.00	0.00	
		COSTEO.S/	0.00	0.00	0.00	0.00	0.00	0.00	0.00	0.00	0.00	0.00	0.00	0.00	0.00	0.00	0.00	0.00	0.00	0.00
		FISICO	1.00	0.00	1.00	0.00	0.00	1.00	2.00	2.00	1.00	1.00	2.00	0.00	11.00	0.00	0.00	0.00	0.00	
		COSTEO.S/	0.00	0.00	0.00	0.00	0.00	0.00	0.00	0.00	0.00	0.00	0.00	0.00	0.00	0.00	0.00	0.00	0.00	



POI MultiAnual con Programación Física y Costeo

AOI	Actividad	Código	Nivel	Año	FISICO	COSTEO.S/	1	2	3	4	5	6	7	8	9	10	11	12	13	14	15	16				
AOI00100700196	3329415 - TRASTORNO HIPERTENSIVOS EN EL EMBARAZO	211200 - CASO TRATADO	Muy Alta	2027	FISICO	COSTEO.S/	1.00	2.00	4.00	1.00	1.00	2.00	0.00	0.00	1.00	1.00	1.00	0.00	14.00							
				2028	FISICO	COSTEO.S/	0.00	0.00	0.00	0.00	0.00	0.00	0.00	0.00	0.00	0.00	1.00	1.00	1.00	0.00	14.00					
				2029	FISICO	COSTEO.S/	1.00	2.00	4.00	1.00	1.00	2.00	0.00	0.00	0.00	0.00	1.00	1.00	1.00	0.00	14.00					
				2027	FISICO	COSTEO.S/	0.00	0.00	0.00	0.00	0.00	0.00	0.00	0.00	0.00	0.00	0.00	0.00	0.00	0.00	0.00	0.00	0.00	0.00	0.00	0.00
				2028	FISICO	COSTEO.S/	1.00	2.00	4.00	1.00	1.00	2.00	0.00	0.00	0.00	0.00	1.00	1.00	1.00	0.00	14.00					
				2029	FISICO	COSTEO.S/	0.00	0.00	0.00	0.00	0.00	0.00	0.00	0.00	0.00	0.00	0.00	0.00	0.00	0.00	0.00	0.00	0.00	0.00	0.00	
AOI00100700197	3329416 - TRASTORNOS METABOLICOS DEL EMBARAZO	211200 - CASO TRATADO	Muy Alta	2027	FISICO	COSTEO.S/	0.00	0.00	0.00	0.00	0.00	1.00	0.00	0.00	1.00	0.00	0.00	0.00	3.00							
				2028	FISICO	COSTEO.S/	0.00	0.00	0.00	0.00	0.00	0.00	0.00	0.00	0.00	0.00	0.00	0.00	0.00	0.00	0.00	0.00	0.00	0.00		
				2029	FISICO	COSTEO.S/	0.00	0.00	0.00	0.00	0.00	0.00	0.00	0.00	0.00	0.00	0.00	0.00	0.00	0.00	0.00	0.00	0.00	0.00		
				2027	FISICO	COSTEO.S/	0.00	0.00	0.00	0.00	0.00	0.00	0.00	0.00	0.00	0.00	0.00	0.00	0.00	0.00	0.00	0.00	0.00	0.00	0.00	
				2028	FISICO	COSTEO.S/	0.00	0.00	0.00	0.00	0.00	0.00	0.00	0.00	0.00	0.00	0.00	0.00	0.00	0.00	0.00	0.00	0.00	0.00	0.00	
				2029	FISICO	COSTEO.S/	0.00	0.00	0.00	0.00	0.00	0.00	0.00	0.00	0.00	0.00	0.00	0.00	0.00	0.00	0.00	0.00	0.00	0.00	0.00	
AOI00100700198	3329417 - OTRAS ENFERMEDADES DEL EMBARAZO	211200 - CASO TRATADO	Muy Alta	2027	FISICO	COSTEO.S/	1.00	1.00	2.00	1.00	0.00	0.00	1.00	0.00	0.00	0.00	0.00	0.00	0.00	0.00						
				2028	FISICO	COSTEO.S/	0.00	0.00	0.00	0.00	0.00	0.00	0.00	0.00	0.00	0.00	2.00	1.00	1.00	0.00	10.00					
				2029	FISICO	COSTEO.S/	1.00	1.00	2.00	1.00	0.00	0.00	0.00	0.00	0.00	0.00	0.00	1.00	1.00	1.00	0.00	10.00				
				2027	FISICO	COSTEO.S/	0.00	0.00	0.00	0.00	0.00	0.00	0.00	0.00	0.00	0.00	0.00	0.00	0.00	0.00	0.00	0.00	0.00	0.00	0.00	
				2028	FISICO	COSTEO.S/	1.00	1.00	2.00	1.00	0.00	0.00	0.00	0.00	0.00	0.00	0.00	0.00	0.00	0.00	0.00	0.00	0.00	0.00	0.00	
				2029	FISICO	COSTEO.S/	0.00	0.00	0.00	0.00	0.00	0.00	0.00	0.00	0.00	0.00	0.00	0.00	0.00	0.00	0.00	0.00	0.00	0.00	0.00	
AOI00100700199	3329418 - GESTANTE CON ANEMIA	211200 - CASO TRATADO	Muy Alta	2027	FISICO	COSTEO.S/	5.00	9.00	5.00	8.00	7.00	8.00	3.00	5.00	6.00	8.00	6.00	9.00	79.00							
				2028	FISICO	COSTEO.S/	0.00	0.00	0.00	0.00	0.00	0.00	0.00	0.00	0.00	0.00	0.00	0.00	0.00	0.00	0.00	0.00	0.00			
				2029	FISICO	COSTEO.S/	5.00	9.00	5.00	8.00	7.00	8.00	3.00	5.00	6.00	8.00	6.00	9.00	79.00							
				2027	FISICO	COSTEO.S/	0.00	0.00	0.00	0.00	0.00	0.00	0.00	0.00	0.00	0.00	0.00	0.00	0.00	0.00	0.00	0.00	0.00	0.00		
				2028	FISICO	COSTEO.S/	5.00	9.00	5.00	8.00	7.00	8.00	3.00	5.00	6.00	8.00	6.00	9.00	79.00							
				2029	FISICO	COSTEO.S/	0.00	0.00	0.00	0.00	0.00	0.00	0.00	0.00	0.00	0.00	0.00	0.00	0.00	0.00	0.00	0.00	0.00	0.00		
AOI00100700207	4427703 - EVALUACION DEL PROGRAMA SALUD MATERNO NAONATAL	211200 - INFORME	Muy Alta	2027	FISICO	COSTEO.S/	0.00	0.00	0.00	0.00	0.00	1.00	0.00	0.00	0.00	0.00	0.00	0.00	0.00	0.00	0.00	0.00				
				2028	FISICO	COSTEO.S/	0.00	0.00	0.00	0.00	0.00	0.00	0.00	0.00	0.00	0.00	0.00	0.00	0.00	0.00	0.00	0.00	0.00			
				2029	FISICO	COSTEO.S/	0.00	0.00	0.00	0.00	0.00	0.00	0.00	0.00	0.00	0.00	0.00	0.00	0.00	0.00	0.00	0.00	0.00			
				2027	FISICO	COSTEO.S/	0.00	0.00	0.00	0.00	0.00	0.00	0.00	0.00	0.00	0.00	0.00	0.00	0.00	0.00	0.00	0.00	0.00			
				2028	FISICO	COSTEO.S/	0.00	0.00	0.00	0.00	0.00	0.00	0.00	0.00	0.00	0.00	0.00	0.00	0.00	0.00	0.00	0.00	0.00			
				2029	FISICO	COSTEO.S/	0.00	0.00	0.00	0.00	0.00	0.00	0.00	0.00	0.00	0.00	0.00	0.00	0.00	0.00	0.00	0.00	0.00			
AOI00100700208	4427704 - SUPERVISION DEL PROGRAMA SALUD MATERNO NEONATAL	211200 - INFORME	Muy Alta	2027	FISICO	COSTEO.S/	0.00	0.00	0.00	0.00	0.00	1.00	0.00	0.00	0.00	0.00	0.00	0.00	0.00	0.00	0.00	0.00				
				2028	FISICO	COSTEO.S/	0.00	0.00	0.00	0.00	0.00	0.00	0.00	0.00	0.00	0.00	0.00	0.00	0.00	0.00	0.00	0.00	0.00			
				2029	FISICO	COSTEO.S/	0.00	0.00	0.00	0.00	0.00	0.00	0.00	0.00	0.00	0.00	0.00	0.00	0.00	0.00	0.00	0.00	0.00			
				2027	FISICO	COSTEO.S/	0.00	0.00	0.00	0.00	0.00	0.00	0.00	0.00	0.00	0.00	0.00	0.00	0.00	0.00	0.00	0.00	0.00			
				2028	FISICO	COSTEO.S/	0.00	0.00	0.00	0.00	0.00	0.00	0.00	0.00	0.00	0.00	0.00	0.00	0.00	0.00	0.00	0.00	0.00			
				2029	FISICO	COSTEO.S/	0.00	0.00	0.00	0.00	0.00	0.00	0.00	0.00	0.00	0.00	0.00	0.00	0.00	0.00	0.00	0.00	0.00			
AOI00100700209	3341202 - AGENTES COMUNITARIOS DE SALUD CAPACITADOS REALIZAN ORIENTACIÓN A FAMILIAS DE GESTANTES Y PUERPERAS EN PRÁCTICAS SALUDABLES EN SALUD SEXUAL Y REPRODUCTIVA	211200 - FAMILIA	Muy Alta	2027	FISICO	COSTEO.S/	0.00	0.00	0.00	10.00	10.00	13.00	10.00	10.00	10.00	0.00	0.00	0.00	0.00	0.00	0.00	0.00				
				2028	FISICO	COSTEO.S/	0.00	0.00	0.00	0.00	0.00	0.00	0.00	0.00	0.00	0.00	0.00	0.00	0.00	0.00	0.00	0.00	0.00			
				2029	FISICO	COSTEO.S/	0.00	0.00	0.00	0.00	0.00	0.00	0.00	0.00	0.00	0.00	0.00	0.00	0.00	0.00	0.00	0.00	0.00			
				2027	FISICO	COSTEO.S/	0.00	0.00	0.00	0.00	0.00	0.00	0.00	0.00	0.00	0.00	0.00	0.00	0.00	0.00	0.00	0.00	0.00			
				2028	FISICO	COSTEO.S/	0.00	0.00	0.00	0.00	0.00	0.00	0.00	0.00	0.00	0.00	0.00	0.00	0.00	0.00	0.00	0.00	0.00			
				2029	FISICO	COSTEO.S/	0.00	0.00	0.00	0.00	0.00	0.00	0.00	0.00	0.00	0.00	0.00	0.00	0.00	0.00	0.00	0.00	0.00			
AOI00100700210	3341203 - FAMILIAS DE ADOLESCENTES QUE RECIBEN SESIONES EDUCATIVAS Y	211200 - FAMILIA	Muy Alta	2027	FISICO	COSTEO.S/	30.00	50.00	150.00	150.00	150.00	150.00	150.00	150.00	150.00	150.00	150.00	130.00	60.00	1,470.00						



DEMOSTRATIVA PARA PROMOVER PRÁCTICAS SALUDABLES EN SALUD SEXUAL INTEGRAL

POI MultiAnual con Programación Física y Costeo

CODIGO	ACTIVIDAD OPERATIVA	UBIGEO	U.M.	PRIORIDAD	PERIODO MULTIANUAL	META	PROGRAMACION MENSUAL												TOTAL ANUAL		
							01	02	03	04	05	06	07	08	09	10	11	12			
					2028	FISICO	30.00	50.00	150.00	150.00	150.00	150.00	150.00	150.00	150.00	150.00	150.00	150.00	130.00	60.00	1,470.00
						COSTEO.S/	0.00	0.00	0.00	0.00	0.00	0.00	0.00	0.00	0.00	0.00	0.00	0.00	0.00	0.00	0.00
					2029	FISICO	30.00	50.00	150.00	150.00	150.00	150.00	150.00	150.00	150.00	150.00	150.00	130.00	60.00	1,470.00	
						COSTEO.S/	0.00	0.00	0.00	0.00	0.00	0.00	0.00	0.00	0.00	0.00	0.00	0.00	0.00	0.00	
AOI00100700211	3341205 - FUNCIONARIOS MUNICIPALES CAPACITADOS GESTIONAN ESPACIOS EDUCATIVOS PARA PROMOVER LA SALUD SEXUAL Y REPRODUCTIVA	211200	PERSONA CAPACITADA	Muy Alta	2027	FISICO	0.00	0.00	0.00	0.00	0.00	0.00	0.00	0.00	3.00	4.00	0.00	0.00	0.00	0.00	0.00
						COSTEO.S/	0.00	0.00	0.00	0.00	0.00	0.00	0.00	0.00	0.00	0.00	0.00	0.00	0.00	0.00	0.00
					2028	FISICO	0.00	0.00	0.00	0.00	0.00	0.00	0.00	0.00	0.00	3.00	4.00	0.00	0.00	0.00	7.00
						COSTEO.S/	0.00	0.00	0.00	0.00	0.00	0.00	0.00	0.00	0.00	0.00	0.00	0.00	0.00	0.00	0.00
					2029	FISICO	0.00	0.00	0.00	0.00	0.00	0.00	0.00	0.00	0.00	3.00	4.00	0.00	0.00	0.00	7.00
						COSTEO.S/	0.00	0.00	0.00	0.00	0.00	0.00	0.00	0.00	0.00	0.00	0.00	0.00	0.00	0.00	0.00
					2027	FISICO	0.00	0.00	0.00	0.00	0.00	0.00	0.00	0.00	0.00	0.00	0.00	0.00	0.00	0.00	0.00
						COSTEO.S/	0.00	0.00	0.00	0.00	0.00	0.00	0.00	0.00	0.00	0.00	0.00	0.00	0.00	0.00	0.00
AOI00100700338	3329414 - HEMORRAGIAS DE LA 1ERA MITAD DEL EMBARAZO CON LAPAROTOMIA	211200	CASO TRATADO	Muy Alta	2027	FISICO	0.00	0.00	0.00	0.00	0.00	0.00	0.00	0.00	1.00	1.00	0.00	0.00	1.00	0.00	3.00
						COSTEO.S/	0.00	0.00	0.00	0.00	0.00	0.00	0.00	0.00	0.00	0.00	0.00	0.00	0.00	0.00	0.00
					2028	FISICO	0.00	0.00	0.00	0.00	0.00	0.00	0.00	0.00	0.00	0.00	0.00	0.00	0.00	0.00	3.00
						COSTEO.S/	0.00	0.00	0.00	0.00	0.00	0.00	0.00	0.00	0.00	0.00	0.00	0.00	0.00	0.00	0.00
					2029	FISICO	0.00	0.00	0.00	0.00	0.00	0.00	0.00	0.00	0.00	0.00	0.00	0.00	0.00	0.00	3.00
						COSTEO.S/	0.00	0.00	0.00	0.00	0.00	0.00	0.00	0.00	0.00	0.00	0.00	0.00	0.00	0.00	0.00
AOI00100700341	0087901 - ADOLESCENTE CON SUPLENTO DE HIERRO Y ACIDO FOLICO	211201	PERSONA SANDIA	Muy Alta	2027	FISICO	63.00	63.00	65.00	64.00	65.00	68.00	65.00	64.00	68.00	64.00	67.00	65.00	781.00	0.00	0.00
						COSTEO.S/	0.00	0.00	0.00	0.00	1,200.00	0.00	0.00	0.00	1,405.00	0.00	0.00	0.00	0.00	0.00	2,605.00
					2028	FISICO	63.00	63.00	65.00	64.00	65.00	68.00	65.00	64.00	68.00	64.00	67.00	65.00	781.00	0.00	0.00
						COSTEO.S/	0.00	0.00	0.00	0.00	1,200.00	0.00	0.00	0.00	1,405.00	0.00	0.00	0.00	0.00	0.00	2,605.00
					2029	FISICO	63.00	63.00	65.00	64.00	65.00	68.00	65.00	64.00	68.00	64.00	67.00	65.00	781.00	0.00	0.00
						COSTEO.S/	0.00	0.00	0.00	0.00	1,200.00	0.00	0.00	0.00	1,405.00	0.00	0.00	0.00	0.00	0.00	2,605.00
AOI00100700422	3317211 - VACUNACION A LA GESTANTE	211201	GESTANTE SANDIA	Muy Alta	2027	FISICO	36.00	36.00	35.00	34.00	35.00	34.00	36.00	35.00	38.00	34.00	32.00	35.00	420.00	0.00	0.00
						COSTEO.S/	0.00	0.00	0.00	0.00	0.00	0.00	0.00	0.00	0.00	0.00	0.00	0.00	0.00	0.00	0.00
					2028	FISICO	36.00	36.00	35.00	34.00	35.00	34.00	36.00	35.00	38.00	34.00	32.00	35.00	420.00	0.00	0.00
						COSTEO.S/	0.00	0.00	0.00	0.00	0.00	0.00	0.00	0.00	0.00	0.00	0.00	0.00	0.00	0.00	0.00
					2029	FISICO	36.00	36.00	35.00	34.00	35.00	34.00	36.00	35.00	38.00	34.00	32.00	35.00	420.00	0.00	0.00
						COSTEO.S/	0.00	0.00	0.00	0.00	0.00	0.00	0.00	0.00	0.00	0.00	0.00	0.00	0.00	0.00	0.00
AOI00100700565	3341206 - FAMILIAS CON GESTANTES RECIBEN SESIONES DEMOSTRATIVAS EN PREPARACION DE ALIMENTOS	211201	FAMILIA SANDIA	Muy Alta	2027	FISICO	0.00	0.00	10.00	10.00	10.00	10.00	10.00	10.00	10.00	10.00	10.00	10.00	10.00	10.00	100.00
						COSTEO.S/	0.00	0.00	0.00	0.00	0.00	0.00	0.00	0.00	0.00	0.00	0.00	0.00	0.00	0.00	0.00
					2028	FISICO	0.00	0.00	10.00	10.00	10.00	10.00	10.00	10.00	10.00	10.00	10.00	10.00	10.00	10.00	100.00
						COSTEO.S/	0.00	0.00	0.00	0.00	0.00	0.00	0.00	0.00	0.00	0.00	0.00	0.00	0.00	0.00	0.00
					2029	FISICO	0.00	0.00	10.00	10.00	10.00	10.00	10.00	10.00	10.00	10.00	10.00	10.00	10.00	10.00	100.00
						COSTEO.S/	0.00	0.00	0.00	0.00	0.00	0.00	0.00	0.00	0.00	0.00	0.00	0.00	0.00	0.00	0.00
AOI00100700029	3329501 - ATENCION DEL PARTO NORMAL	211200	PARTO NORMAL	Muy Alta	2027	FISICO	17.00	18.00	20.00	17.00	18.00	20.00	18.00	18.00	18.00	17.00	18.00	15.00	19.00	215.00	0.00
						COSTEO.S/	29,133.00	29,133.00	29,133.00	29,133.00	29,133.00	29,133.00	29,133.00	29,133.00	29,133.00	29,133.00	29,133.00	29,133.00	29,133.00	29,133.00	349,596.00
					2028	FISICO	17.00	18.00	20.00	17.00	18.00	20.00	18.00	18.00	17.00	18.00	15.00	19.00	215.00	0.00	
						COSTEO.S/	29,133.00	29,133.00	29,133.00	29,133.00	29,133.00	29,133.00	29,133.00	29,133.00	29,133.00	29,133.00	29,133.00	29,133.00	29,133.00	349,596.00	
					2029	FISICO	17.00	18.00	20.00	17.00	18.00	20.00	18.00	18.00	17.00	18.00	15.00	19.00	215.00	0.00	
						COSTEO.S/	29,133.00	29,133.00	29,133.00	29,133.00	29,133.00	29,133.00	29,133.00	29,133.00	29,133.00	29,133.00	29,133.00	29,133.00	29,133.00	349,596.00	
AOI00100700030	3329602 - HEMORRAGIAS INTRAPARTO Y POSTPARTO	211201	PARTO COMPLICADO SANDIA	Muy Alta	2027	FISICO	0.00	0.00	1.00	0.00	1.00	0.00	1.00	0.00	1.00	0.00	1.00	0.00	1.00	5.00	
						COSTEO.S/	27,506.83	27,506.83	27,506.83	27,506.83	27,506.83	27,506.83	27,506.83	27,506.83	27,506.83	27,506.83	27,506.83	27,506.83	27,506.83	27,506.83	330,082.00
					2028	FISICO	0.00	0.00	1.00	0.00	1.00	0.00	1.00	0.00	1.00	0.00	1.00	0.00	1.00	5.00	
						COSTEO.S/	0.00	0.00	0.00	0.00	0.00	0.00	0.00	0.00	0.00	0.00	0.00	0.00	0.00	0.00	



POI MultiAnual con Programación Física y Costeo

AOI	Programación	Localidad	Nivel	Año	FISICO	COSTEO.S/	FISICO	COSTEO.S/	FISICO	COSTEO.S/	FISICO	COSTEO.S/	FISICO	COSTEO.S/	FISICO	COSTEO.S/	FISICO	COSTEO.S/	FISICO	COSTEO.S/	FISICO	COSTEO.S/	FISICO	COSTEO.S/	FISICO	COSTEO.S/					
AOI00100700031	3329701 - CESAREA	211201 - SANDIA	CESAREA	Muy Alta	2029	FISICO	0.00	0.00	1.00	0.00	1.00	0.00	1.00	0.00	1.00	0.00	1.00	0.00	1.00	0.00	1.00	0.00	1.00	0.00	1.00	0.00	1.00				
					2027	FISICO	4.00	7.00	5.00	6.00	5.00	7.00	8.00	6.00	8.00	9.00	8.00	9.00	8.00	9.00	8.00	9.00	8.00	9.00	8.00	9.00	8.00	9.00	8.00	9.00	
					2028	FISICO	4.00	7.00	5.00	6.00	5.00	7.00	8.00	6.00	8.00	9.00	8.00	9.00	8.00	9.00	8.00	9.00	8.00	9.00	8.00	9.00	8.00	9.00	8.00	9.00	
					2029	FISICO	4.00	7.00	5.00	6.00	5.00	7.00	8.00	6.00	8.00	9.00	8.00	9.00	8.00	9.00	8.00	9.00	8.00	9.00	8.00	9.00	8.00	9.00	8.00	9.00	
					2027	FISICO	24.00	25.00	25.00	23.00	24.00	25.00	27.00	25.00	26.00	20.00	23.00	28.00	295.00												
					2028	FISICO	24.00	25.00	25.00	23.00	24.00	25.00	27.00	25.00	26.00	20.00	23.00	28.00	295.00												
AOI00100700032	3329801 - ATENCION DEL PUERPERIO	211201 - SANDIA	ATENCION PUERPERAL	Muy Alta	2029	FISICO	24.00	25.00	25.00	23.00	24.00	25.00	27.00	25.00	26.00	20.00	23.00	28.00	295.00												
					2027	FISICO	24.00	25.00	25.00	23.00	24.00	25.00	27.00	25.00	26.00	20.00	23.00	28.00	295.00												
					2028	FISICO	24.00	25.00	25.00	23.00	24.00	25.00	27.00	25.00	26.00	20.00	23.00	28.00	295.00												
					2029	FISICO	24.00	25.00	25.00	23.00	24.00	25.00	27.00	25.00	26.00	20.00	23.00	28.00	295.00												
					2027	FISICO	24.00	25.00	25.00	23.00	24.00	25.00	27.00	25.00	26.00	20.00	23.00	28.00	295.00												
					2028	FISICO	24.00	25.00	25.00	23.00	24.00	25.00	27.00	25.00	26.00	20.00	23.00	28.00	295.00												
AOI00100700033	3329901 - ENDOMETRITIS PUERPERAL	211200 - CASO TRATADO	Muy Alta	2029	FISICO	0.00	0.00	0.00	2.00	0.00	0.00	0.00	0.00	1.00	1.00	0.00	1.00	5.00													
				2027	FISICO	0.00	0.00	0.00	2.00	0.00	0.00	0.00	0.00	1.00	1.00	0.00	1.00	5.00													
				2028	FISICO	0.00	0.00	0.00	2.00	0.00	0.00	0.00	0.00	1.00	1.00	0.00	1.00	5.00													
				2029	FISICO	0.00	0.00	0.00	2.00	0.00	0.00	0.00	0.00	1.00	1.00	0.00	1.00	5.00													
				2027	FISICO	0.00	0.00	0.00	2.00	0.00	0.00	0.00	0.00	1.00	1.00	0.00	1.00	5.00													
				2028	FISICO	0.00	0.00	0.00	2.00	0.00	0.00	0.00	0.00	1.00	1.00	0.00	1.00	5.00													
AOI00100700034	3330403 - REFERENCIA DE FONE / FUNCIONES OBSTETRICAS NEONATALES ESENCIALES	211200 - GESTANTE Y/O NEONATO REFERIDO	Muy Alta	2029	FISICO	3.00	5.00	7.00	3.00	3.00	7.00	3.00	3.00	6.00	2.00	3.00	5.00	50.00													
				2027	FISICO	3.00	5.00	7.00	3.00	3.00	7.00	3.00	3.00	6.00	2.00	3.00	5.00	50.00													
				2028	FISICO	3.00	5.00	7.00	3.00	3.00	7.00	3.00	3.00	6.00	2.00	3.00	5.00	50.00													
				2029	FISICO	3.00	5.00	7.00	3.00	3.00	7.00	3.00	3.00	6.00	2.00	3.00	5.00	50.00													
				2027	FISICO	3.00	5.00	7.00	3.00	3.00	7.00	3.00	3.00	6.00	2.00	3.00	5.00	50.00													
				2028	FISICO	3.00	5.00	7.00	3.00	3.00	7.00	3.00	3.00	6.00	2.00	3.00	5.00	50.00													
AOI00100700200	3329601 - TRABAJO DE PARTO DISFUNCIONAL	211200 - PARTO COMPLICADO	Muy Alta	2029	FISICO	1.00	0.00	1.00	0.00	1.00	1.00	1.00	0.00	1.00	1.00	0.00	1.00	8.00													
				2027	FISICO	1.00	0.00	1.00	0.00	1.00	1.00	1.00	0.00	1.00	1.00	0.00	1.00	8.00													
				2028	FISICO	1.00	0.00	1.00	0.00	1.00	1.00	1.00	0.00	1.00	1.00	0.00	1.00	8.00													
				2029	FISICO	1.00	0.00	1.00	0.00	1.00	1.00	1.00	0.00	1.00	1.00	0.00	1.00	8.00													
				2027	FISICO	1.00	0.00	1.00	0.00	1.00	1.00	1.00	0.00	1.00	1.00	0.00	1.00	8.00													
				2028	FISICO	1.00	0.00	1.00	0.00	1.00	1.00	1.00	0.00	1.00	1.00	0.00	1.00	8.00													
AOI00100700201	3329902 - MASTITIS	211200 - CASO TRATADO	Muy Alta	2029	FISICO	0.00	0.00	2.00	0.00	0.00	2.00	0.00	0.00	2.00	0.00	0.00	0.00	6.00													
				2027	FISICO	0.00	0.00	2.00	0.00	0.00	2.00	0.00	0.00	2.00	0.00	0.00	0.00	6.00													
				2028	FISICO	0.00	0.00	2.00	0.00	0.00	2.00	0.00	0.00	2.00	0.00	0.00	0.00	6.00													
				2029	FISICO	0.00	0.00	2.00	0.00	0.00	2.00	0.00	0.00	2.00	0.00	0.00	0.00	6.00													
				2027	FISICO	0.00	0.00	2.00	0.00	0.00	2.00	0.00	0.00	2.00	0.00	0.00	0.00	6.00													
				2028	FISICO	0.00	0.00	2.00	0.00	0.00	2.00	0.00	0.00	2.00	0.00	0.00	0.00	6.00													
AOI00100700202	3329903 - OTRAS COMPLICACIONES DEL PUERPERIO	211200 - CASO TRATADO	Muy Alta	2029	FISICO	0.00	0.00	3.00	0.00	0.00	2.00	0.00	1.00	0.00	2.00	0.00	0.00	8.00													
				2027	FISICO	0.00	0.00	3.00	0.00	0.00	2.00	0.00	1.00	0.00	2.00	0.00	0.00	8.00													
				2028	FISICO	0.00	0.00	3.00	0.00	0.00	2.00	0.00	1.00	0.00	2.00	0.00	0.00	8.00													
				2029	FISICO	0.00	0.00	3.00	0.00	0.00	2.00	0.00	1.00	0.00	2.00	0.00	0.00	8.00													
				2027	FISICO	0.00	0.00	3.00	0.00	0.00	2.00	0.00	1.00	0.00	2.00	0.00	0.00	8.00													
				2028	FISICO	0.00	0.00	3.00	0.00	0.00	2.00	0.00	1.00	0.00	2.00	0.00	0.00	8.00													



POI MultiAnual con Programación Física y Costeo

CODIGO	ACTIVIDAD OPERATIVA	UBIGEO	U.M.	PRIORIDAD	PERIODO MULTIANUAL	META	PROGRAMACION MENSUAL												TOTAL ANUAL	
							01	02	03	04	05	06	07	08	09	10	11	12		
AOI00100700203	3330401 - REFERENCIA DE FONP / FUNCIONES OBSTETRICAS NEONATALES PRIMARIAS	211200 -	GESTANTE Y/O NEONATO REFERIDO	Muy Alta	2027	FISICO	8.00	9.00	9.00	10.00	8.00	9.00	8.00	10.00	8.00	9.00	9.00	9.00	106.00	
					2028	COSTEO.S/	0.00	0.00	0.00	0.00	0.00	0.00	0.00	0.00	0.00	0.00	0.00	0.00	0.00	0.00
					2029	FISICO	8.00	9.00	9.00	10.00	8.00	9.00	8.00	10.00	8.00	9.00	9.00	9.00	106.00	
						COSTEO.S/	0.00	0.00	0.00	0.00	0.00	0.00	0.00	0.00	0.00	0.00	0.00	0.00	0.00	
AOI00100700204	3330402 - REFERENCIA DE FONB / FUNCIONES OBSTETRICAS NEONATALES BASICAS	211200 -	GESTANTE Y/O NEONATO REFERIDO	Muy Alta	2027	FISICO	8.00	7.00	5.00	4.00	6.00	8.00	6.00	5.00	9.00	6.00	6.00	10.00	80.00	
					2028	COSTEO.S/	0.00	0.00	0.00	0.00	0.00	0.00	0.00	0.00	0.00	0.00	0.00	0.00	0.00	
					2029	FISICO	8.00	7.00	5.00	4.00	6.00	8.00	6.00	5.00	9.00	6.00	6.00	10.00	80.00	
						COSTEO.S/	0.00	0.00	0.00	0.00	0.00	0.00	0.00	0.00	0.00	0.00	0.00	0.00	0.00	
AEI.01.12 - ATENCIÓN INSTITUCIONAL EN FORMA OPORTUNA AL RECIÉN NACIDO																				
AOI00100700035	3330501 - ATENCION INMEDIATA DEL RECIEN NACIDO	211200 -	RECIEN NACIDO ATENDIDO	Muy Alta	2027	FISICO	20.00	20.00	25.00	25.00	25.00	25.00	25.00	25.00	25.00	30.00	30.00	20.00	295.00	
					2028	COSTEO.S/	4,829.50	4,829.50	4,829.50	4,829.50	7,974.50	4,829.50	4,829.50	4,829.50	4,829.50	4,829.50	7,974.50	4,829.50	4,829.50	64,244.00
					2029	FISICO	20.00	20.00	25.00	25.00	25.00	25.00	25.00	25.00	25.00	30.00	30.00	20.00	295.00	
						COSTEO.S/	4,829.50	4,829.50	4,829.50	4,829.50	7,974.50	4,829.50	4,829.50	4,829.50	4,829.50	4,829.50	7,974.50	4,829.50	4,829.50	64,244.00
AOI00100700036	3330601 - ATENCION DE RECIEN NACIDO CON COMPLICACIONES	211200 -	CASO TRATADO	Muy Alta	2027	FISICO	0.00	0.00	1.00	0.00	1.00	1.00	0.00	1.00	0.00	1.00	0.00	1.00	6.00	
					2028	COSTEO.S/	4,664.33	4,664.33	4,664.33	4,664.33	5,605.33	4,664.33	4,664.33	4,664.33	4,664.33	4,664.33	5,605.33	4,664.33	57,854.00	
					2029	FISICO	0.00	0.00	1.00	0.00	1.00	1.00	0.00	1.00	0.00	1.00	0.00	1.00	6.00	
						COSTEO.S/	4,664.33	4,664.33	4,664.33	4,664.33	5,605.33	4,664.33	4,664.33	4,664.33	4,664.33	4,664.33	5,605.33	4,664.33	57,854.00	
AOI00100700315	3330503 - VISITA DOMICILIARIA	211200 -	RECIEN NACIDO ATENDIDO	Muy Alta	2027	FISICO	20.00	20.00	25.00	25.00	25.00	25.00	25.00	25.00	25.00	30.00	30.00	20.00	295.00	
					2028	COSTEO.S/	0.00	0.00	0.00	0.00	0.00	0.00	0.00	0.00	0.00	0.00	0.00	0.00	0.00	
					2029	FISICO	20.00	20.00	25.00	25.00	25.00	25.00	25.00	25.00	25.00	30.00	30.00	20.00	295.00	
						COSTEO.S/	0.00	0.00	0.00	0.00	0.00	0.00	0.00	0.00	0.00	0.00	0.00	0.00	0.00	
AOI00100700316	3330505 - ATENCIÓN DEL RECIÉN NACIDO EN ALOJAMIENTO CONJUNTO	211200 -	RECIEN NACIDO ATENDIDO	Muy Alta	2027	FISICO	20.00	20.00	25.00	25.00	25.00	25.00	25.00	25.00	25.00	30.00	30.00	20.00	295.00	
					2028	COSTEO.S/	0.00	0.00	0.00	0.00	0.00	0.00	0.00	0.00	0.00	0.00	0.00	0.00		
					2029	FISICO	20.00	20.00	25.00	25.00	25.00	25.00	25.00	25.00	25.00	30.00	30.00	20.00	295.00	
						COSTEO.S/	0.00	0.00	0.00	0.00	0.00	0.00	0.00	0.00	0.00	0.00	0.00	0.00		
AOI00100700317	3330602 - ASFIXIA DEL NACIMIENTO	211200 -	CASO TRATADO	Muy Alta	2027	FISICO	0.00	0.00	0.00	1.00	1.00	0.00	0.00	0.00	0.00	0.00	0.00	0.00	2.00	
					2028	COSTEO.S/	0.00	0.00	0.00	0.00	0.00	0.00	0.00	0.00	0.00	0.00	0.00	0.00	0.00	
					2029	FISICO	0.00	0.00	0.00	1.00	1.00	0.00	0.00	0.00	0.00	0.00	0.00	0.00	2.00	
						COSTEO.S/	0.00	0.00	0.00	0.00	0.00	0.00	0.00	0.00	0.00	0.00	0.00	0.00		



POI MultiAnual con Programación Física y Costeo

AOI00100700318	3330603 - NEONATO AFECTADO POR EL PARTO (TRAUMA OBSTETRICO)	211200 - CASO TRATADO	Muy Alta	2027	FISICO	0.00	0.00	0.00	0.00	0.00	0.00	0.00	0.00	0.00	1.00	0.00	0.00	1.00			
					COSTEO.S/	0.00	0.00	0.00	0.00	0.00	0.00	0.00	0.00	0.00	0.00	0.00	0.00	0.00	0.00	0.00	
				2028	FISICO	0.00	0.00	0.00	0.00	0.00	0.00	0.00	0.00	0.00	0.00	0.00	0.00	0.00	0.00	0.00	1.00
					COSTEO.S/	0.00	0.00	0.00	0.00	0.00	0.00	0.00	0.00	0.00	0.00	0.00	0.00	0.00	0.00	0.00	0.00
				2029	FISICO	0.00	0.00	0.00	0.00	0.00	0.00	0.00	0.00	0.00	0.00	0.00	0.00	0.00	0.00	0.00	0.00
					COSTEO.S/	0.00	0.00	0.00	0.00	0.00	0.00	0.00	0.00	0.00	0.00	0.00	0.00	0.00	0.00	0.00	0.00
AOI00100700319	3330605 - BAJO PESO AL NACER Y PREMATURO	211200 - CASO TRATADO	Muy Alta	2027	FISICO	0.00	1.00	0.00	0.00	1.00	1.00	0.00	0.00	0.00	1.00	0.00	0.00	0.00	4.00		
					COSTEO.S/	0.00	0.00	0.00	0.00	0.00	0.00	0.00	0.00	0.00	0.00	0.00	0.00	0.00	0.00	0.00	
				2028	FISICO	0.00	1.00	0.00	0.00	1.00	1.00	0.00	0.00	0.00	0.00	0.00	0.00	0.00	0.00	0.00	0.00
					COSTEO.S/	0.00	0.00	0.00	0.00	0.00	0.00	0.00	0.00	0.00	0.00	0.00	0.00	0.00	0.00	0.00	0.00
				2029	FISICO	0.00	1.00	0.00	0.00	1.00	1.00	0.00	0.00	0.00	0.00	0.00	0.00	0.00	0.00	0.00	0.00
					COSTEO.S/	0.00	0.00	0.00	0.00	0.00	0.00	0.00	0.00	0.00	0.00	0.00	0.00	0.00	0.00	0.00	0.00
AOI00100700320	3330604 - NEONATO AFECTADO POR CONDICIONES MATERNAS (HTA, INFECCION, DM Y RPM)	211200 - CASO TRATADO	Muy Alta	2027	FISICO	0.00	0.00	0.00	0.00	0.00	0.00	0.00	0.00	0.00	0.00	0.00	1.00	0.00	1.00		
					COSTEO.S/	0.00	0.00	0.00	0.00	0.00	0.00	0.00	0.00	0.00	0.00	0.00	0.00	0.00	0.00	0.00	
				2028	FISICO	0.00	0.00	0.00	0.00	0.00	0.00	0.00	0.00	0.00	0.00	0.00	0.00	0.00	0.00	0.00	
					COSTEO.S/	0.00	0.00	0.00	0.00	0.00	0.00	0.00	0.00	0.00	0.00	0.00	0.00	0.00	0.00	0.00	0.00
				2029	FISICO	0.00	0.00	0.00	0.00	0.00	0.00	0.00	0.00	0.00	0.00	0.00	0.00	0.00	0.00	0.00	0.00
					COSTEO.S/	0.00	0.00	0.00	0.00	0.00	0.00	0.00	0.00	0.00	0.00	0.00	0.00	0.00	0.00	0.00	0.00
AOI00100700322	3330608 - SIFILIS CONGENITA	211200 - CASO TRATADO	Muy Alta	2027	FISICO	0.00	0.00	0.00	0.00	0.00	0.00	0.00	0.00	0.00	0.00	1.00	0.00	0.00	1.00		
					COSTEO.S/	0.00	0.00	0.00	0.00	0.00	0.00	0.00	0.00	0.00	0.00	0.00	0.00	0.00	0.00	0.00	
				2028	FISICO	0.00	0.00	0.00	0.00	0.00	0.00	0.00	0.00	0.00	0.00	0.00	0.00	0.00	0.00	0.00	
					COSTEO.S/	0.00	0.00	0.00	0.00	0.00	0.00	0.00	0.00	0.00	0.00	0.00	0.00	0.00	0.00	0.00	0.00
				2029	FISICO	0.00	0.00	0.00	0.00	0.00	0.00	0.00	0.00	0.00	0.00	0.00	0.00	0.00	0.00	0.00	0.00
					COSTEO.S/	0.00	0.00	0.00	0.00	0.00	0.00	0.00	0.00	0.00	0.00	0.00	0.00	0.00	0.00	0.00	0.00
AOI00100700323	3330609 - ONFALITIS	211200 - CASO TRATADO	Muy Alta	2027	FISICO	0.00	0.00	0.00	0.00	0.00	0.00	0.00	0.00	0.00	1.00	1.00	0.00	0.00	2.00		
					COSTEO.S/	0.00	0.00	0.00	0.00	0.00	0.00	0.00	0.00	0.00	0.00	0.00	0.00	0.00	0.00	0.00	
				2028	FISICO	0.00	0.00	0.00	0.00	0.00	0.00	0.00	0.00	0.00	0.00	0.00	0.00	0.00	0.00	0.00	
					COSTEO.S/	0.00	0.00	0.00	0.00	0.00	0.00	0.00	0.00	0.00	0.00	0.00	0.00	0.00	0.00	0.00	0.00
				2029	FISICO	0.00	0.00	0.00	0.00	0.00	0.00	0.00	0.00	0.00	0.00	0.00	0.00	0.00	0.00	0.00	0.00
					COSTEO.S/	0.00	0.00	0.00	0.00	0.00	0.00	0.00	0.00	0.00	0.00	0.00	0.00	0.00	0.00	0.00	0.00
AOI00100700324	3330610 - SEPSIS NEONATAL	211200 - CASO TRATADO	Muy Alta	2027	FISICO	0.00	0.00	1.00	0.00	0.00	0.00	1.00	0.00	0.00	1.00	0.00	0.00	0.00	3.00		
					COSTEO.S/	0.00	0.00	0.00	0.00	0.00	0.00	0.00	0.00	0.00	0.00	0.00	0.00	0.00	0.00	0.00	
				2028	FISICO	0.00	0.00	1.00	0.00	0.00	0.00	0.00	0.00	0.00	0.00	0.00	0.00	0.00	0.00	0.00	
					COSTEO.S/	0.00	0.00	0.00	0.00	0.00	0.00	1.00	0.00	0.00	0.00	0.00	0.00	0.00	0.00	0.00	0.00
				2029	FISICO	0.00	0.00	1.00	0.00	0.00	0.00	0.00	0.00	0.00	0.00	0.00	0.00	0.00	0.00	0.00	0.00
					COSTEO.S/	0.00	0.00	0.00	0.00	0.00	0.00	0.00	0.00	0.00	0.00	0.00	0.00	0.00	0.00	0.00	0.00
AOI00100700326	3330612 - DIFICULTAD RESPIRATORIA DEL RECIEN NACIDO	211200 - CASO TRATADO	Muy Alta	2027	FISICO	0.00	0.00	0.00	1.00	0.00	0.00	0.00	0.00	0.00	0.00	0.00	0.00	0.00	1.00		
					COSTEO.S/	0.00	0.00	0.00	0.00	0.00	0.00	0.00	0.00	0.00	0.00	0.00	0.00	0.00	0.00	0.00	
				2028	FISICO	0.00	0.00	0.00	0.00	0.00	0.00	0.00	0.00	0.00	0.00	0.00	0.00	0.00	0.00	0.00	
					COSTEO.S/	0.00	0.00	0.00	0.00	0.00	0.00	0.00	0.00	0.00	0.00	0.00	0.00	0.00	0.00	0.00	0.00
				2029	FISICO	0.00	0.00	0.00	1.00	0.00	0.00	0.00	0.00	0.00	0.00	0.00	0.00	0.00	0.00	0.00	0.00
					COSTEO.S/	0.00	0.00	0.00	0.00	0.00	0.00	0.00	0.00	0.00	0.00	0.00	0.00	0.00	0.00	0.00	0.00
AOI00100700327	3330613 - CONVULSIONES NEONATALES	211200 - CASO TRATADO	Muy Alta	2027	FISICO	0.00	0.00	0.00	0.00	0.00	1.00	0.00	0.00	0.00	0.00	0.00	0.00	0.00			
					COSTEO.S/	0.00	0.00	0.00	0.00	0.00	0.00	0.00	0.00	0.00	0.00	0.00	0.00	0.00	0.00		



POI MultiAnual con Programación Física y Costeo

AOI	Descripción	Categoría	Grado	Año	FISICO	COSTEO.S/	FISICO	COSTEO.S/	FISICO	COSTEO.S/	FISICO	COSTEO.S/	FISICO	COSTEO.S/	FISICO	COSTEO.S/	FISICO	COSTEO.S/				
AOI00100700401	3330618 - DISPLASIA EVOLUTIVA DE CADERA	211201 - SANDIA	CASO TRATADO	Muy Alta	2028	FISICO	0.00	0.00	0.00	0.00	0.00	0.00	1.00	0.00	0.00	0.00	0.00	0.00	0.00			
					2028	COSTEO.S/	0.00	0.00	0.00	0.00	0.00	0.00	0.00	0.00	0.00	0.00	0.00	0.00	0.00	0.00	0.00	
					2029	FISICO	0.00	0.00	0.00	0.00	0.00	0.00	0.00	0.00	0.00	0.00	1.00	0.00	0.00	0.00	0.00	0.00
					2029	COSTEO.S/	0.00	0.00	0.00	0.00	0.00	0.00	0.00	0.00	0.00	0.00	0.00	0.00	0.00	0.00	0.00	0.00
					2027	FISICO	0.00	0.00	0.00	0.00	0.00	0.00	0.00	0.00	0.00	0.00	1.00	0.00	0.00	0.00	0.00	0.00
					2027	COSTEO.S/	0.00	0.00	0.00	0.00	0.00	0.00	0.00	0.00	0.00	0.00	0.00	0.00	0.00	0.00	0.00	0.00
AOI00100700421	3330506 - TAMIZAJE NEONATAL	211201 - SANDIA	RECIEN NACIDO ATENDIDO	Muy Alta	2027	FISICO	20.00	20.00	25.00	25.00	25.00	25.00	25.00	25.00	25.00	25.00	25.00	30.00	30.00	20.00		
					2027	COSTEO.S/	0.00	0.00	0.00	0.00	0.00	0.00	0.00	0.00	0.00	0.00	0.00	0.00	0.00	0.00	0.00	
					2028	FISICO	20.00	20.00	25.00	25.00	25.00	25.00	25.00	25.00	25.00	25.00	25.00	25.00	30.00	30.00	20.00	295.00
					2028	COSTEO.S/	0.00	0.00	0.00	0.00	0.00	0.00	0.00	0.00	0.00	0.00	0.00	0.00	0.00	0.00	0.00	0.00
					2029	FISICO	20.00	20.00	25.00	25.00	25.00	25.00	25.00	25.00	25.00	25.00	25.00	25.00	30.00	30.00	20.00	295.00
					2029	COSTEO.S/	0.00	0.00	0.00	0.00	0.00	0.00	0.00	0.00	0.00	0.00	0.00	0.00	0.00	0.00	0.00	0.00
AOI00100700517	3330504 - TAMIZAJE NEONATAL/PROCESAMIENTO DE MUESTRA	211201 - SANDIA	RECIEN NACIDO ATENDIDO	Muy Alta	2027	FISICO	10.00	10.00	12.00	12.00	12.00	12.00	12.00	12.00	14.00	14.00	14.00	14.00	14.00	14.00		
					2027	COSTEO.S/	0.00	0.00	0.00	0.00	0.00	0.00	0.00	0.00	0.00	0.00	0.00	0.00	0.00	0.00	0.00	
					2028	FISICO	10.00	10.00	12.00	12.00	12.00	12.00	12.00	12.00	12.00	14.00	14.00	14.00	14.00	14.00	14.00	150.00
					2028	COSTEO.S/	0.00	0.00	0.00	0.00	0.00	0.00	0.00	0.00	0.00	0.00	0.00	0.00	0.00	0.00	0.00	
					2029	FISICO	10.00	10.00	12.00	12.00	12.00	12.00	12.00	12.00	12.00	12.00	14.00	14.00	14.00	14.00	14.00	150.00
					2029	COSTEO.S/	0.00	0.00	0.00	0.00	0.00	0.00	0.00	0.00	0.00	0.00	0.00	0.00	0.00	0.00	0.00	
AOI00100700519	3330620 - ATENCIÓN DEL RECIEN NACIDO CON ANOMALÍAS CONGÉNITAS	211201 - SANDIA	CASO TRATADO	Muy Alta	2027	FISICO	0.00	0.00	0.00	0.00	1.00	0.00	0.00	0.00	0.00	0.00	0.00	0.00	0.00	0.00		
					2027	COSTEO.S/	0.00	0.00	0.00	0.00	0.00	0.00	0.00	0.00	0.00	0.00	0.00	0.00	0.00	0.00		
					2028	FISICO	0.00	0.00	0.00	0.00	0.00	0.00	0.00	0.00	0.00	0.00	0.00	0.00	0.00	0.00	1.00	
					2028	COSTEO.S/	0.00	0.00	0.00	0.00	0.00	0.00	0.00	0.00	0.00	0.00	0.00	0.00	0.00	0.00	0.00	
					2029	FISICO	0.00	0.00	0.00	0.00	0.00	0.00	0.00	0.00	0.00	0.00	0.00	0.00	0.00	0.00	0.00	
					2029	COSTEO.S/	0.00	0.00	0.00	0.00	0.00	0.00	0.00	0.00	0.00	0.00	0.00	0.00	0.00	0.00	0.00	
AOI00100700520	3330621 - ATENCIÓN DEL RECIEN NACIDO CON TRASTORNOS ENDOCRINO-METABÓLICOS Y NEUROLÓGICOS	211201 - SANDIA	CASO TRATADO	Muy Alta	2027	FISICO	0.00	1.00	0.00	0.00	0.00	0.00	0.00	0.00	0.00	0.00	0.00	0.00	0.00	0.00		
					2027	COSTEO.S/	0.00	0.00	0.00	0.00	0.00	0.00	0.00	0.00	0.00	0.00	0.00	0.00	0.00	0.00		
					2028	FISICO	0.00	1.00	0.00	0.00	0.00	0.00	0.00	0.00	0.00	0.00	0.00	0.00	0.00	0.00	1.00	
					2028	COSTEO.S/	0.00	0.00	0.00	0.00	0.00	0.00	0.00	0.00	0.00	0.00	0.00	0.00	0.00	0.00	0.00	
					2029	FISICO	0.00	1.00	0.00	0.00	0.00	0.00	0.00	0.00	0.00	0.00	0.00	0.00	0.00	0.00	0.00	
					2029	COSTEO.S/	0.00	0.00	0.00	0.00	0.00	0.00	0.00	0.00	0.00	0.00	0.00	0.00	0.00	0.00	0.00	
AOI00100700521	3330622 - ATENCIÓN DEL RECIEN NACIDO CON AFECIONES TRAUMATOLÓGICAS	211201 - SANDIA	CASO TRATADO	Muy Alta	2027	FISICO	0.00	0.00	0.00	0.00	0.00	0.00	0.00	0.00	0.00	0.00	1.00	0.00	0.00			
					2027	COSTEO.S/	0.00	0.00	0.00	0.00	0.00	0.00	0.00	0.00	0.00	0.00	0.00	0.00	0.00	0.00		
					2028	FISICO	0.00	0.00	0.00	0.00	0.00	0.00	0.00	0.00	0.00	0.00	0.00	0.00	0.00	0.00	1.00	
					2028	COSTEO.S/	0.00	0.00	0.00	0.00	0.00	0.00	0.00	0.00	0.00	0.00	0.00	0.00	0.00	0.00	0.00	
					2029	FISICO	0.00	0.00	0.00	0.00	0.00	0.00	0.00	0.00	0.00	0.00	0.00	0.00	0.00	0.00	0.00	
					2029	COSTEO.S/	0.00	0.00	0.00	0.00	0.00	0.00	0.00	0.00	0.00	0.00	0.00	0.00	0.00	0.00	0.00	
AOI00100700522	3330623 - ATENCIÓN DEL RECIEN NACIDO AFECTADO POR CONDICIONES MATERNAS	211201 - SANDIA	CASO TRATADO	Muy Alta	2027	FISICO	0.00	0.00	0.00	0.00	0.00	0.00	0.00	0.00	0.00	0.00	1.00	0.00	0.00			
					2027	COSTEO.S/	0.00	0.00	0.00	0.00	0.00	0.00	0.00	0.00	0.00	0.00	0.00	0.00	0.00	0.00		
					2028	FISICO	0.00	0.00	0.00	0.00	0.00	0.00	0.00	0.00	0.00	0.00	0.00	0.00	0.00	0.00	1.00	
					2028	COSTEO.S/	0.00	0.00	0.00	0.00	0.00	0.00	0.00	0.00	0.00	0.00	0.00	0.00	0.00	0.00	0.00	
					2029	FISICO	0.00	0.00	0.00	0.00	0.00	0.00	0.00	0.00	0.00	0.00	0.00	0.00	0.00	0.00	0.00	
					2029	COSTEO.S/	0.00	0.00	0.00	0.00	0.00	0.00	0.00	0.00	0.00	0.00	0.00	0.00	0.00	0.00	0.00	



POI MultiAnual con Programación Física y Costeo

AOI00100700523	3330624 - ATENCIÓN DEL RECIÉN NACIDO CON BAJO PESO	211201 - SANDIA	CASO TRATADO	Muy Alta	2027	FISICO	0.00	0.00	0.00	0.00	1.00	0.00	0.00	0.00	0.00	0.00	0.00	0.00	0.00	2.00							
					2028	FISICO	0.00	0.00	0.00	0.00	0.00	0.00	0.00	0.00	0.00	0.00	0.00	0.00	0.00	0.00	0.00	0.00	0.00	0.00			
					2029	FISICO	0.00	0.00	0.00	0.00	0.00	0.00	0.00	0.00	0.00	0.00	0.00	0.00	0.00	0.00	0.00	0.00	0.00	0.00	0.00		
AOI00100700524	3330625 - ATENCIÓN DEL RECIÉN NACIDO PREMATURO	211201 - SANDIA	CASO TRATADO	Muy Alta	2027	FISICO	0.00	0.00	0.00	1.00	1.00	0.00	0.00	0.00	0.00	0.00	0.00	0.00	0.00	0.00	2.00						
					2028	FISICO	0.00	0.00	0.00	1.00	1.00	0.00	0.00	0.00	0.00	0.00	0.00	0.00	0.00	0.00	0.00	0.00	0.00	0.00			
					2029	FISICO	0.00	0.00	0.00	0.00	0.00	0.00	0.00	0.00	0.00	0.00	0.00	0.00	0.00	0.00	0.00	0.00	0.00	0.00	0.00		
AOI00100700525	3330626 - ATENCIÓN DEL RECIÉN NACIDO CON ENFERMEDADES INFECCIOSAS	211201 - SANDIA	CASO TRATADO	Muy Alta	2027	FISICO	0.00	0.00	0.00	0.00	0.00	0.00	0.00	0.00	0.00	0.00	0.00	0.00	0.00	0.00	0.00	0.00					
					2028	FISICO	0.00	0.00	0.00	0.00	0.00	0.00	0.00	0.00	0.00	0.00	0.00	0.00	0.00	0.00	0.00	0.00	0.00	0.00	0.00		
					2029	FISICO	0.00	0.00	0.00	0.00	0.00	0.00	0.00	0.00	0.00	0.00	0.00	0.00	0.00	0.00	0.00	0.00	0.00	0.00	0.00	0.00	
AOI00100700526	3330627 - ATENCIÓN DEL RECIÉN NACIDO CON ENFERMEDADES HEMATOLÓGICAS Y HEMORRÁGICAS	211201 - SANDIA	CASO TRATADO	Muy Alta	2027	FISICO	0.00	0.00	0.00	0.00	0.00	1.00	0.00	0.00	0.00	0.00	0.00	0.00	0.00	0.00	0.00	0.00	0.00				
					2028	FISICO	0.00	0.00	0.00	0.00	0.00	0.00	0.00	0.00	0.00	0.00	0.00	0.00	0.00	0.00	0.00	0.00	0.00	0.00	1.00		
					2029	FISICO	0.00	0.00	0.00	0.00	0.00	0.00	0.00	0.00	0.00	0.00	0.00	0.00	0.00	0.00	0.00	0.00	0.00	0.00	0.00	0.00	
AOI00100700527	3330628 - ATENCIÓN DEL RECIÉN NACIDO CON ENFERMEDADES RESPIRATORIAS	211201 - SANDIA	CASO TRATADO	Muy Alta	2027	FISICO	0.00	0.00	0.00	0.00	1.00	1.00	0.00	0.00	0.00	0.00	0.00	0.00	0.00	0.00	0.00	0.00	0.00				
					2028	FISICO	0.00	0.00	0.00	0.00	0.00	0.00	0.00	0.00	0.00	0.00	0.00	0.00	0.00	0.00	0.00	0.00	0.00	0.00	0.00	2.00	
					2029	FISICO	0.00	0.00	0.00	0.00	0.00	0.00	0.00	0.00	0.00	0.00	0.00	0.00	0.00	0.00	0.00	0.00	0.00	0.00	0.00	0.00	0.00
AOI00100700528	3330629 - ATENCIÓN DEL RECIÉN NACIDO CON ENFERMEDADES CARDIOVASCULARES	211201 - SANDIA	CASO TRATADO	Muy Alta	2027	FISICO	0.00	0.00	0.00	0.00	1.00	0.00	0.00	0.00	0.00	0.00	0.00	0.00	0.00	0.00	0.00	0.00	0.00				
					2028	FISICO	0.00	0.00	0.00	0.00	0.00	0.00	0.00	0.00	0.00	0.00	0.00	0.00	0.00	0.00	0.00	0.00	0.00	0.00	0.00	0.00	1.00
					2029	FISICO	0.00	0.00	0.00	0.00	0.00	0.00	0.00	0.00	0.00	0.00	0.00	0.00	0.00	0.00	0.00	0.00	0.00	0.00	0.00	0.00	0.00
AEI.01.13 - SERVICIOS DE PREVENCIÓN Y CONTROL DE ENFERMEDADES TRANSMISIBLES EN FORMA OPORTUNA Y CALIDAD A LA POBLACIÓN.																											



CODIGO	ACTIVIDAD OPERATIVA	UBIGEO	U.M.	PRIORIDAD	PERIODO MULTIANUAL	META	PROGRAMACION MENSUAL												TOTAL ANUAL						
							01	02	03	04	05	06	07	08	09	10	11	12							
AOI00100700037	4397502 - MONITOREO DEL PROGRAMA DE METAXENICAS Y ZONOSIS	211200 - INFORME		Muy Alta	2027	FISICO	0.00	0.00	1.00	0.00	0.00	1.00	0.00	0.00	0.00	0.00	0.00	0.00	0.00	0.00	0.00	4.00			
					2028	FISICO	15,761.92	15,761.92	15,761.92	15,761.92	15,761.92	15,761.92	15,761.92	15,761.92	15,761.92	15,761.92	15,761.92	15,761.92	15,761.92	15,761.92	15,761.92	15,761.92	15,761.92	15,761.92	189,143.00
					2029	FISICO	15,761.92	15,761.92	15,761.92	15,761.92	15,761.92	15,761.92	15,761.92	15,761.92	15,761.92	15,761.92	15,761.92	15,761.92	15,761.92	15,761.92	15,761.92	15,761.92	15,761.92	15,761.92	15,761.92
							15,761.92	15,761.92	15,761.92	15,761.92	15,761.92	15,761.92	15,761.92	15,761.92	15,761.92	15,761.92	15,761.92	15,761.92	15,761.92	15,761.92	15,761.92	189,143.00			

POI MultiAnual con Programación Física y Costeo

AOI00100700038	0067301 - POBLACIÓN GENERAL QUE RECIBE TAMIZAJE PARA HEPATITIS B	211201 - SANDIA	PERSONA TRATADA	Muy Alta	2027	FISICO	250.00	250.00	260.00	250.00	350.00	350.00	350.00	350.00	350.00	350.00	350.00	3,810.00			
					2028	COSTEO.S/	0.00	0.00	0.00	0.00	0.00	0.00	0.00	0.00	0.00	0.00	2,401.00	0.00	0.00	2,401.00	
					2029	FISICO	250.00	250.00	260.00	250.00	350.00	350.00	350.00	350.00	350.00	350.00	350.00	350.00	350.00	350.00	3,810.00
						COSTEO.S/	0.00	0.00	0.00	0.00	0.00	0.00	0.00	0.00	0.00	0.00	0.00	2,401.00	0.00	0.00	2,401.00
						FISICO	250.00	250.00	260.00	250.00	350.00	350.00	350.00	350.00	350.00	350.00	350.00	350.00	350.00	350.00	3,810.00
						COSTEO.S/	0.00	0.00	0.00	0.00	0.00	0.00	0.00	0.00	0.00	0.00	0.00	2,401.00	0.00	0.00	2,401.00
AOI00100700039	4396501 - ATENCION CURATIVA ESQUEMA TB SENSIBLE (SIN INFECCION POR VIH/SIDA)	211200 - SANDIA	PERSONA TRATADA	Muy Alta	2027	FISICO	1.00	2.00	3.00	4.00	3.00	3.00	4.00	4.00	3.00	3.00	3.00	5.00	38.00		
					2028	COSTEO.S/	0.00	0.00	0.00	0.00	0.00	0.00	0.00	0.00	0.00	0.00	0.00	0.00	0.00	0.00	
					2029	FISICO	1.00	2.00	3.00	4.00	3.00	3.00	4.00	4.00	3.00	3.00	3.00	5.00	38.00		
						COSTEO.S/	0.00	0.00	0.00	0.00	0.00	0.00	0.00	0.00	0.00	0.00	0.00	0.00	0.00		
						FISICO	1.00	2.00	3.00	4.00	3.00	3.00	4.00	4.00	3.00	3.00	3.00	5.00	38.00		
						COSTEO.S/	0.00	0.00	0.00	0.00	0.00	0.00	0.00	0.00	0.00	0.00	0.00	0.00	0.00		
AOI00100700040	4396201 - IDENTIFICACION Y EXAMEN DE SINTOMATICOS RESPIRATORIOS EN LAS ATENCIONES A PERSONAS > 15 AÑOS Y POBLACION VULNERABLE	211201 - SANDIA	PERSONA ATENDIDA	Muy Alta	2027	FISICO	330.00	340.00	290.00	250.00	232.00	300.00	250.00	220.00	300.00	300.00	300.00	3,362.00			
					2028	COSTEO.S/	9,667.41	9,667.41	9,667.41	9,667.41	9,667.41	9,667.41	9,667.41	9,667.41	9,667.41	9,667.41	9,667.41	9,667.41	9,667.41	116,009.00	
					2029	FISICO	330.00	340.00	290.00	250.00	232.00	300.00	250.00	220.00	300.00	300.00	300.00	300.00	3,362.00		
						COSTEO.S/	9,667.41	9,667.41	9,667.41	9,667.41	9,667.41	9,667.41	9,667.41	9,667.41	9,667.41	9,667.41	9,667.41	9,667.41	116,009.00		
						FISICO	330.00	340.00	290.00	250.00	232.00	300.00	250.00	220.00	300.00	300.00	300.00	300.00	3,362.00		
						COSTEO.S/	9,667.41	9,667.41	9,667.41	9,667.41	9,667.41	9,667.41	9,667.41	9,667.41	9,667.41	9,667.41	9,667.41	9,667.41	116,009.00		
AOI00100700042	4395901 - ORIENTACIÓN/CONSEJERÍA EN PREVENCIÓN PARA ITS Y VIH A POBLACIÓN ADULTA Y JOVEN	211201 - SANDIA	PERSONA TAMIZADA	Muy Alta	2027	FISICO	200.00	200.00	200.00	300.00	200.00	200.00	200.00	200.00	250.00	200.00	220.00	210.00	2,580.00		
					2028	COSTEO.S/	10,211.83	10,211.83	10,211.83	10,211.83	10,211.83	10,211.83	10,211.83	10,211.83	10,211.83	10,211.83	10,211.83	10,211.83	10,211.83	122,542.00	
					2029	FISICO	200.00	200.00	200.00	300.00	200.00	200.00	200.00	200.00	250.00	200.00	220.00	210.00	2,580.00		
						COSTEO.S/	10,211.83	10,211.83	10,211.83	10,211.83	10,211.83	10,211.83	10,211.83	10,211.83	10,211.83	10,211.83	10,211.83	10,211.83	122,542.00		
						FISICO	200.00	200.00	200.00	300.00	200.00	200.00	200.00	200.00	250.00	200.00	220.00	210.00	2,580.00		
						COSTEO.S/	10,211.83	10,211.83	10,211.83	10,211.83	10,211.83	10,211.83	10,211.83	10,211.83	10,211.83	10,211.83	10,211.83	10,211.83	122,542.00		
AOI00100700043	4396002 - POBLACIÓN ADOLESCENTE QUE RECIBE ATENCIÓN PREVENTIVA EN VIH/ITS	211201 - SANDIA	PERSONA TAMIZADA	Muy Alta	2027	FISICO	35.00	34.00	40.00	40.00	40.00	70.00	70.00	60.00	60.00	50.00	50.00	50.00	599.00		
					2028	COSTEO.S/	9,139.67	9,139.67	10,639.67	9,139.67	9,139.67	10,639.67	9,139.67	9,139.67	11,168.67	9,139.67	9,139.67	9,139.67	9,139.67	114,705.00	
					2029	FISICO	35.00	34.00	40.00	40.00	40.00	70.00	70.00	60.00	60.00	50.00	50.00	50.00	599.00		
						COSTEO.S/	9,139.67	9,139.67	10,639.67	9,139.67	9,139.67	10,639.67	9,139.67	9,139.67	11,168.67	9,139.67	9,139.67	9,139.67	114,705.00		
						FISICO	35.00	34.00	40.00	40.00	40.00	70.00	70.00	60.00	60.00	50.00	50.00	50.00	599.00		
						COSTEO.S/	9,139.67	9,139.67	10,639.67	9,139.67	9,139.67	10,639.67	9,139.67	9,139.67	11,168.67	9,139.67	9,139.67	9,139.67	114,705.00		
AOI00100700044	4396101 - POBLACIÓN HSH, TRANS, TS Y DE LA DIVERSIDAD SEXUAL QUE RECIBE ATENCIÓN PREVENTIVA EN ITS Y VIH	211200 - SANDIA	PERSONA TAMIZADA	Muy Alta	2027	FISICO	0.00	3.00	0.00	0.00	0.00	0.00	0.00	2.00	3.00	2.00	0.00	0.00	10.00		
					2028	COSTEO.S/	8,634.50	8,634.50	8,634.50	8,634.50	8,634.50	8,634.50	8,634.50	8,634.50	8,634.50	8,634.50	8,634.50	8,634.50	8,634.50	103,614.00	
					2029	FISICO	0.00	3.00	0.00	0.00	0.00	0.00	0.00	2.00	3.00	2.00	0.00	0.00	10.00		
						COSTEO.S/	8,634.50	8,634.50	8,634.50	8,634.50	8,634.50	8,634.50	8,634.50	8,634.50	8,634.50	8,634.50	8,634.50	8,634.50	103,614.00		
						FISICO	0.00	3.00	0.00	0.00	0.00	0.00	0.00	2.00	3.00	2.00	0.00	0.00	10.00		
						COSTEO.S/	8,634.50	8,634.50	8,634.50	8,634.50	8,634.50	8,634.50	8,634.50	8,634.50	8,634.50	8,634.50	8,634.50	8,634.50	103,614.00		
AOI00100700045	4396801 - PERSONAS CON DIAGNOSTICO DE INFECCIÓN DE TRANSMISIÓN SEXUAL (ITS) QUE RECIBE TRATAMIENTO	211201 - SANDIA	CASO TRATADO	Muy Alta	2027	FISICO	80.00	80.00	80.00	80.00	90.00	80.00	80.00	90.00	80.00	80.00	80.00	80.00	980.00		
					2028	COSTEO.S/	447.67	447.67	447.67	447.67	447.67	447.67	447.67	447.67	447.67	447.67	447.67	447.67	5,372.00		
					2029	FISICO	80.00	80.00	80.00	80.00	90.00	80.00	80.00	90.00	80.00	80.00	80.00	80.00	980.00		
						COSTEO.S/	447.67	447.67	447.67	447.67	447.67	447.67	447.67	447.67	447.67	447.67	447.67	447.67	5,372.00		
						FISICO	80.00	80.00	80.00	80.00	90.00	80.00	80.00	90.00	80.00	80.00	80.00	80.00	980.00		
						COSTEO.S/	447.67	447.67	447.67	447.67	447.67	447.67	447.67	447.67	447.67	447.67	447.67	447.67	5,372.00		
AOI00100700046	4396901 - NIÑOS Y ADOLESCENTES CON	211201 - SANDIA	PERSONA ATENDIDA	Muy Alta	2027	FISICO	0.00	0.00	0.00	0.00	0.00	0.00	0.00	1.00	0.00	0.00	0.00	1.00			
					COSTEO.S/	146.67	146.67	146.67	146.67	146.67	146.67	146.67	146.67	146.67	146.67	146.67	146.67	146.67	1,760.00		



DIAGNÓSTICO DE VIH QUE RECIBEN ATENCIÓN INTEGRAL

POI MultiAnual con Programación Física y Costeo

AOI	Descripción	Código	Categoría	Nivel	Año	FISICO	COSTEO.S/	FISICO	COSTEO.S/	FISICO	COSTEO.S/	FISICO	COSTEO.S/	FISICO	COSTEO.S/	FISICO	COSTEO.S/	FISICO	COSTEO.S/	FISICO	COSTEO.S/	
					2028	FISICO	0.00	0.00	0.00	0.00	0.00	0.00	0.00	0.00	0.00	0.00	0.00	0.00	0.00	0.00	0.00	
					2029	FISICO	146.67	146.67	146.67	146.67	146.67	146.67	146.67	146.67	146.67	146.67	146.67	146.67	146.67	146.67	146.67	
AOI00100700047	4397101 - GESTANTES CON DIAGNOSTICO DE SÍFILIS Y SUS PAREJAS QUE RECIBEN ATENCIÓN INTEGRAL	211201 - SANDIA	GESTANTE ATENDIDA	Muy Alta	2027	FISICO	0.00	0.00	1.00	0.00	0.00	0.00	0.00	0.00	0.00	0.00	0.00	0.00	0.00	0.00	0.00	
					2028	FISICO	122.50	122.50	122.50	122.50	122.50	122.50	122.50	122.50	122.50	122.50	122.50	122.50	122.50	122.50	122.50	
					2029	FISICO	0.00	0.00	1.00	0.00	0.00	0.00	0.00	0.00	0.00	0.00	0.00	0.00	0.00	0.00	0.00	
AOI00100700048	4396301 - ATENCION DE CONTACTOS	211201 - SANDIA	PERSONA ATENDIDA	Muy Alta	2027	FISICO	8.00	12.00	24.00	20.00	24.00	16.00	20.00	12.00	12.00	16.00	12.00	12.00	16.00	12.00	12.00	
					2028	FISICO	0.00	0.00	0.00	0.00	0.00	0.00	0.00	0.00	0.00	0.00	0.00	0.00	0.00	0.00	0.00	
					2029	FISICO	8.00	12.00	24.00	20.00	24.00	16.00	20.00	12.00	12.00	16.00	12.00	12.00	16.00	12.00	12.00	
AOI00100700049	4396401 - DIAGNOSTICO DE TUBERCULOSIS PULMONAR	211200 - PERSONA DIAGNOSTICADA	Muy Alta	2027	FISICO	3.00	3.00	3.00	4.00	3.00	4.00	3.00	6.00	3.00	3.00	3.00	3.00	3.00	3.00	3.00	3.00	
					2028	FISICO	14,983.17	14,983.17	14,983.17	16,183.17	14,983.17	14,983.17	16,783.17	14,983.17	17,497.17	14,983.17	14,983.17	14,983.17	14,983.17	14,983.17	14,983.17	14,983.17
					2029	FISICO	3.00	3.00	3.00	4.00	3.00	4.00	3.00	6.00	3.00	3.00	3.00	3.00	3.00	3.00	3.00	
AOI00100700050	4397301 - DESPISTAJE Y DIAGNOSTICO DE TB Y VIH/SIDA	211200 - PERSONA ATENDIDA	Muy Alta	2027	FISICO	2.00	3.00	4.00	5.00	4.00	4.00	5.00	5.00	3.00	4.00	3.00	3.00	3.00	3.00	3.00	3.00	
					2028	FISICO	11,459.67	11,459.67	11,459.67	11,459.67	11,459.67	11,459.67	11,459.67	11,459.67	11,459.67	11,459.67	11,459.67	11,459.67	11,459.67	11,459.67	11,459.67	11,459.67
					2029	FISICO	2.00	3.00	4.00	5.00	4.00	4.00	5.00	5.00	3.00	4.00	3.00	3.00	3.00	3.00	3.00	
AOI00100700051	4395801 - POBLACIÓN INFORMADA POR MEDIOS DE DIFUSIÓN MASIVA SOBRE PREVENCIÓN EN ITS/VIH Y USO ADECUADO DEL CONDÓN	211201 - SANDIA	PERSONA INFORMADA	Muy Alta	2027	FISICO	200.00	311.00	350.00	350.00	476.00	500.00	600.00	450.00	450.00	450.00	450.00	450.00	450.00	450.00	450.00	
					2028	FISICO	12,388.25	12,388.25	12,388.25	12,388.25	12,388.25	12,388.25	12,388.25	12,388.25	12,388.25	12,388.25	12,388.25	12,388.25	12,388.25	12,388.25	12,388.25	12,388.25
					2029	FISICO	200.00	311.00	350.00	350.00	476.00	500.00	600.00	450.00	450.00	450.00	450.00	450.00	450.00	450.00	450.00	
AOI00100700052	4397702 - FAMILIAS QUE RECIBEN SESIONES EDUCATIVAS PARA LA PREVENCIÓN Y CONTROL DE ENFERMEDADES ZOONÓTICAS.	211200 - FAMILIA	Muy Alta	2027	FISICO	30.00	40.00	40.00	40.00	50.00	40.00	30.00	40.00	30.00	30.00	30.00	30.00	30.00	30.00	30.00	30.00	
					2028	FISICO	6,399.66	6,399.66	6,399.66	6,399.66	6,399.66	6,399.66	6,399.66	6,399.66	6,399.66	6,399.66	6,399.66	6,399.66	6,399.66	6,399.66	6,399.66	6,399.66
					2029	FISICO	30.00	40.00	40.00	40.00	50.00	40.00	30.00	40.00	30.00	30.00	30.00	30.00	30.00	30.00	30.00	30.00
AOI00100700073	4398314 - LOCALIZACIÓN Y DIAGNOSTICO DE CASOS DE LEISHMANIOSIS CUTÁNEA Y MUCOCUTÁNEA	211201 - SANDIA	PERSONA TRATADA	Muy Alta	2027	FISICO	10.00	12.00	12.00	12.00	12.00	12.00	15.00	15.00	18.00	10.00	10.00	10.00	10.00	10.00	10.00	
					2028	FISICO	34,104.17	34,104.17	34,104.17	34,104.17	34,104.17	34,104.17	34,104.17	34,104.17	34,104.17	34,104.17	34,104.17	34,104.17	34,104.17	34,104.17	34,104.17	34,104.17
					2029	FISICO	10.00	12.00	12.00	12.00	12.00	12.00	15.00	15.00	18.00	10.00	10.00	10.00	10.00	10.00	10.00	



POI MultiAnual con Programación Física y Costeo

AOI00100700074	4398401 - PERSONA EXPUESTA A RABIA RECIBE ATENCION INTEGRAL	211201 - SANDIA	PERSONA TRATADA	Muy Alta	2027	FISICO	10.00	10.00	10.00	10.00	10.00	10.00	15.00	10.00	12.00	12.00	11.00	10.00	130.00				
					2028	COSTEO.S/	0.00	0.00	0.00	0.00	0.00	0.00	0.00	0.00	0.00	0.00	0.00	0.00	0.00	0.00	0.00	0.00	0.00
					2029	FISICO	10.00	10.00	10.00	10.00	10.00	10.00	10.00	15.00	10.00	12.00	12.00	11.00	10.00	10.00	130.00		
						COSTEO.S/	0.00	0.00	0.00	0.00	0.00	0.00	0.00	0.00	0.00	0.00	0.00	0.00	0.00				
AOI00100700109	4395701 - SERVICIOS DE ATENCION DE TUBERCULOSIS CON MEDIDAS DE CONTROL DE INFECCIONES Y BIOSEGURIDAD EN EL PERSONAL DE SALUD	211200 - TRABAJADOR PROTEGIDO	Muy Alta	2027	FISICO	40.00	31.00	31.00	40.00	31.00	31.00	31.00	40.00	40.00	31.00	40.00	31.00	40.00	31.00	417.00			
				2028	COSTEO.S/	0.00	0.00	0.00	0.00	0.00	0.00	0.00	0.00	0.00	0.00	0.00	0.00	0.00	0.00	0.00	0.00	0.00	
				2029	FISICO	40.00	31.00	31.00	40.00	31.00	31.00	31.00	40.00	40.00	31.00	40.00	31.00	40.00	31.00	40.00	31.00	417.00	
						COSTEO.S/	0.00	0.00	0.00	0.00	0.00	0.00	0.00	0.00	0.00	0.00	0.00	0.00	0.00				
AOI00100700114	4395002 - MONITOREO DEL PROGRAMA DE TB/VIH-SIDA	211200 - INFORME	Muy Alta	2027	FISICO	0.00	0.00	0.00	1.00	0.00	0.00	1.00	0.00	0.00	1.00	0.00	1.00	0.00	1.00	4.00			
				2028	COSTEO.S/	8,599.41	8,599.41	8,599.41	8,599.41	8,599.41	8,599.41	8,599.41	8,599.41	8,599.41	8,599.41	8,599.41	8,599.41	8,599.41	8,599.41	8,599.41	8,599.41	103,193.00	
				2029	FISICO	0.00	0.00	0.00	1.00	0.00	0.00	1.00	0.00	0.00	1.00	0.00	0.00	1.00	0.00	1.00	4.00		
						COSTEO.S/	8,599.41	8,599.41	8,599.41	8,599.41	8,599.41	8,599.41	8,599.41	8,599.41	8,599.41	8,599.41	8,599.41	8,599.41	103,193.00				
AOI00100700122	4395204 - COMUNIDADES CON LIDERES CAPACITADOS DESARROLLAN VIGILANCIA COMUNITARIA EN FAVOR DE ENTORNOS Y PRÁCTICAS SALUDABLES Y LA PREVENCIÓN DE LA TUBERCULOSIS, VIH/SIDA	211200 - PERSONA CAPACITADA	Muy Alta	2027	FISICO	0.00	3.00	3.00	3.00	3.00	3.00	3.00	3.00	3.00	4.00	3.00	3.00	3.00	3.00	34.00			
				2028	COSTEO.S/	201.42	201.42	201.42	201.42	201.42	201.42	201.42	201.42	201.42	201.42	201.42	201.42	201.42	201.42	201.42	201.38	2,417.00	
				2029	FISICO	0.00	3.00	3.00	3.00	3.00	3.00	3.00	3.00	3.00	4.00	3.00	3.00	3.00	3.00	3.00	3.00	34.00	
						COSTEO.S/	201.42	201.42	201.42	201.42	201.42	201.42	201.42	201.42	201.42	201.42	201.42	201.42	201.38	2,417.00			
AOI00100700144	4397701 - FAMILIAS QUE RECIBEN SESIONES DEMOSTRATIVAS PARA LA PREVENCIÓN Y CONTROL DE ENFERMEDADES METAXENICAS Y ZONOSIS	211200 - FAMILIA	Muy Alta	2027	FISICO	100.00	140.00	300.00	300.00	300.00	300.00	300.00	300.00	300.00	300.00	300.00	300.00	300.00	300.00	3,240.00			
				2028	COSTEO.S/	0.00	0.00	0.00	0.00	0.00	0.00	0.00	0.00	0.00	0.00	0.00	0.00	0.00	0.00	0.00	0.00		
				2029	FISICO	100.00	140.00	300.00	300.00	300.00	300.00	300.00	300.00	300.00	300.00	300.00	300.00	300.00	300.00	300.00	300.00	3,240.00	
						COSTEO.S/	0.00	0.00	0.00	0.00	0.00	0.00	0.00	0.00	0.00	0.00	0.00	0.00					
AOI00100700147	4398002 - POBLACION INFORMADA SOBRE PREVENCIÓN Y CONTROL DE LAS ENFERMEDADES METAXENICAS Y ZONOTICAS POR MEDIOS ALTERNATIVOS	211200 - PERSONA CAPACITADA	Muy Alta	2027	FISICO	870.00	870.00	870.00	870.00	870.00	928.00	870.00	870.00	870.00	870.00	870.00	870.00	870.00	870.00	10,498.00			
				2028	COSTEO.S/	15,275.00	15,275.00	15,275.00	15,275.00	15,275.00	15,275.00	15,275.00	15,275.00	15,275.00	15,275.00	15,275.00	15,275.00	15,275.00	15,275.00	15,275.00	183,300.00		
				2029	FISICO	870.00	870.00	870.00	870.00	870.00	928.00	870.00	870.00	870.00	870.00	870.00	870.00	870.00	870.00	870.00	870.00	10,498.00	
						COSTEO.S/	15,275.00	15,275.00	15,275.00	15,275.00	15,275.00	15,275.00	15,275.00	15,275.00	15,275.00	15,275.00	15,275.00	15,275.00	183,300.00				
AOI00100700148	4398003 - COMUNICADORES Y PERIODISTAS INFORMADOS SOBRE PREVENCIÓN Y CONTROL DE LAS ENFERMEDADES METAXENICAS Y ZONOTICAS	211200 - PERSONA CAPACITADA	Muy Alta	2027	FISICO	2.00	2.00	2.00	2.00	2.00	2.00	3.00	3.00	3.00	3.00	3.00	3.00	3.00	3.00	30.00			
				2028	COSTEO.S/	0.00	0.00	0.00	0.00	0.00	0.00	0.00	0.00	0.00	0.00	0.00	0.00	0.00	0.00	0.00	0.00		
				2029	FISICO	2.00	2.00	2.00	2.00	2.00	2.00	3.00	3.00	3.00	3.00	3.00	3.00	3.00	3.00	3.00	3.00	30.00	
						COSTEO.S/	0.00	0.00	0.00	0.00	0.00	0.00	0.00	0.00	0.00	0.00	0.00	0.00					
AOI00100700149	4398102 - VIVIENDAS EN AREAS DE TRANSMISION DE	211200 - VIVIENDAS	Muy Alta	2027	FISICO	0.00	0.00	15.00	0.00	0.00	15.00	0.00	0.00	15.00	0.00	0.00	0.00	15.00	0.00	60.00			
					COSTEO.S/	50,646.33	50,646.33	50,646.33	50,646.33	50,646.33	50,646.33	50,646.33	50,646.33	50,646.33	50,646.33	50,646.33	50,646.33	50,646.33	50,646.33	50,646.33	607,756.00		



MALARIA CON VIGILANCIA ENTOMOLOGICA

POI MultiAnual con Programación Física y Costeo

Año	Programación	FISICO	COSTEO.S/	FISICO	COSTEO.S/	FISICO	COSTEO.S/	FISICO	COSTEO.S/	FISICO	COSTEO.S/	FISICO	COSTEO.S/	FISICO	COSTEO.S/
2028		0.00	0.00	15.00	0.00	0.00	15.00	0.00	0.00	15.00	0.00	0.00	0.00	15.00	60.00
2029		0.00	0.00	15.00	0.00	0.00	15.00	0.00	0.00	15.00	0.00	0.00	0.00	15.00	60.00
2027		42.00	42.00	70.00	42.00	43.00	75.00	42.00	42.00	75.00	42.00	42.00	42.00	75.00	632.00
2028		0.00	0.00	0.00	0.00	0.00	0.00	0.00	0.00	0.00	0.00	0.00	0.00	0.00	0.00
2029		42.00	42.00	70.00	42.00	43.00	75.00	42.00	42.00	75.00	42.00	42.00	42.00	75.00	632.00
2027		0.00	0.00	15.00	0.00	0.00	15.00	0.00	0.00	15.00	0.00	0.00	0.00	15.00	60.00
2028		0.00	0.00	0.00	0.00	0.00	0.00	0.00	0.00	0.00	0.00	0.00	0.00	0.00	0.00
2029		0.00	0.00	15.00	0.00	0.00	15.00	0.00	0.00	15.00	0.00	0.00	0.00	15.00	60.00
2027		0.00	0.00	218.00	0.00	0.00	218.00	0.00	0.00	218.00	0.00	0.00	0.00	218.00	872.00
2028		0.00	0.00	0.00	0.00	0.00	0.00	0.00	0.00	0.00	0.00	0.00	0.00	0.00	0.00
2029		0.00	0.00	218.00	0.00	0.00	218.00	0.00	0.00	218.00	0.00	0.00	0.00	218.00	872.00
2027		0.00	0.00	0.00	0.00	0.00	0.00	0.00	0.00	0.00	0.00	0.00	0.00	0.00	0.00
2028		0.00	0.00	0.00	0.00	0.00	0.00	0.00	0.00	0.00	0.00	0.00	0.00	0.00	0.00
2029		0.00	0.00	0.00	0.00	0.00	0.00	0.00	0.00	0.00	0.00	0.00	0.00	0.00	0.00
2027		0.00	0.00	0.00	0.00	0.00	0.00	0.00	1.00	0.00	0.00	0.00	1.00	0.00	2.00
2028		0.00	0.00	0.00	0.00	0.00	0.00	0.00	0.00	0.00	0.00	0.00	0.00	0.00	0.00
2029		0.00	0.00	0.00	0.00	0.00	0.00	0.00	0.00	0.00	0.00	0.00	0.00	0.00	0.00
2027		0.00	0.00	0.00	0.00	0.00	0.00	0.00	1.00	0.00	0.00	0.00	1.00	0.00	2.00
2028		0.00	0.00	0.00	0.00	0.00	0.00	0.00	0.00	0.00	0.00	0.00	0.00	0.00	0.00
2029		0.00	0.00	0.00	0.00	0.00	0.00	0.00	0.00	0.00	0.00	0.00	0.00	0.00	0.00
2027		0.00	0.00	0.00	0.00	0.00	0.00	0.00	0.00	0.00	0.00	0.00	0.00	0.00	0.00
2028		0.00	0.00	0.00	0.00	0.00	0.00	0.00	0.00	0.00	0.00	0.00	0.00	0.00	0.00
2029		0.00	0.00	0.00	0.00	0.00	0.00	0.00	0.00	0.00	0.00	0.00	0.00	0.00	0.00



POI MultiAnual con Programación Física y Costeo

AOI00100700157	4398309 - TRATAMIENTO DE CASOS DE BARTONELOSIS AGUDA	211200 - PERSONA TRATADA	Muy Alta	2027	FISICO	0.00	0.00	0.00	0.00	0.00	0.00	0.00	1.00	0.00	0.00	1.00	0.00	2.00			
				2028	FISICO	0.00	0.00	0.00	0.00	0.00	0.00	0.00	0.00	0.00	0.00	0.00	0.00	0.00	1.00	0.00	0.00
				2029	FISICO	0.00	0.00	0.00	0.00	0.00	0.00	0.00	0.00	0.00	0.00	0.00	0.00	0.00	0.00	0.00	0.00
AOI00100700159	4398315 - TRATAMIENTO DE CASOS DE LEISHMANIOSIS CUTANEO Y MUCOCUTANEA CON DROGAS DE 1RA LINEA	211200 - PERSONA TRATADA	Muy Alta	2027	FISICO	4.00	5.00	4.00	6.00	7.00	6.00	7.00	6.00	8.00	7.00	10.00	10.00	80.00			
				2028	FISICO	4.00	5.00	4.00	6.00	7.00	6.00	7.00	6.00	8.00	7.00	10.00	10.00	80.00			
				2029	FISICO	4.00	5.00	4.00	6.00	7.00	6.00	7.00	6.00	8.00	7.00	10.00	10.00	80.00			
AOI00100700162	4398404 - TRATAMIENTO DE PERSONAS CON DIAGNOSTICO DE ACCIDENTE POR ARACNIDOS	211201 - SANDIA	PERSONA TRATADA	Muy Alta	2027	FISICO	2.00	2.00	2.00	2.00	2.00	1.00	1.00	2.00	2.00	2.00	2.00	2.00	22.00		
					2028	FISICO	2.00	2.00	2.00	2.00	2.00	1.00	1.00	2.00	2.00	2.00	2.00	2.00	2.00	254,108.00	
					2029	FISICO	2.00	2.00	2.00	2.00	2.00	1.00	1.00	2.00	2.00	2.00	2.00	2.00	2.00	254,108.00	
AOI00100700163	4398406 - TRATAMIENTO DE PERSONAS CON DIAGNOSTICO DE ACCIDENTE POR OFIDISMO	211200 - PERSONA TRATADA	Muy Alta	2027	FISICO	2.00	2.00	3.00	2.00	3.00	3.00	2.00	2.00	2.00	3.00	3.00	3.00	3.00	30.00		
				2028	FISICO	2.00	2.00	3.00	2.00	3.00	3.00	2.00	2.00	2.00	3.00	3.00	3.00	3.00	30.00		
				2029	FISICO	2.00	2.00	3.00	2.00	3.00	3.00	2.00	2.00	2.00	3.00	3.00	3.00	3.00	30.00		
AOI00100700164	4398408 - TRATAMIENTO DE PERSONAS CON DIAGNOSTICO DE ACCIDENTE POR OTRAS ESPECIES DE ANIMALES PONZOÑOSOS	211200 - PERSONA TRATADA	Muy Alta	2027	FISICO	2.00	2.00	2.00	2.00	2.00	2.00	2.00	2.00	2.00	2.00	2.00	2.00	24.00			
				2028	FISICO	2.00	2.00	2.00	2.00	2.00	2.00	2.00	2.00	2.00	2.00	2.00	2.00	24.00			
				2029	FISICO	2.00	2.00	2.00	2.00	2.00	2.00	2.00	2.00	2.00	2.00	2.00	2.00	24.00			
AOI00100700165	4397703 - COMUNIDADES PRIORIZADAS EN EL DISTRITO QUE ESTÁN IMPLEMENTANDO LA VIGILANCIA COMUNITARIA ASOCIADA A ENFERMEDADES METAXENICAS Y ZOONOTICAS	211200 - COMUNIDAD	Muy Alta	2027	FISICO	3.00	3.00	3.00	3.00	3.00	3.00	3.00	4.00	4.00	4.00	3.00	40.00				
				2028	FISICO	3.00	3.00	3.00	3.00	3.00	3.00	3.00	4.00	4.00	4.00	4.00	3.00	2,934.00			
				2029	FISICO	3.00	3.00	3.00	3.00	3.00	3.00	3.00	4.00	4.00	4.00	4.00	3.00	40.00			
AOI00100700166	4397704 - MUNICIPIOS QUE IMPLEMENTAN ACCIONES PARA MEJORAR O MITIGAR LAS CONDICIONES QUE GENERAN RIESGO PARA ENFERMAR DE ENFERMEDADES METAXENICAS Y ZOONOTICAS	211201 - SANDIA	MUNICIPIO	Muy Alta	2027	FISICO	0.00	2.00	1.00	1.00	1.00	1.00	1.00	0.00	0.00	0.00	0.00	0.00	7.00		
					2028	FISICO	0.00	2.00	1.00	1.00	1.00	1.00	1.00	0.00	0.00	0.00	0.00	0.00	0.00	7.00	
					2029	FISICO	0.00	2.00	1.00	1.00	1.00	1.00	1.00	0.00	0.00	0.00	0.00	0.00	0.00	7.00	
AOI00100700167	4397705 - DOCENTES, CAPACITADOS Y COMPROMETIDOS A	211201 - SANDIA	DOCENTE CAPACITADO	Muy Alta	2027	FISICO	4.00	4.00	4.00	4.00	4.00	4.00	4.00	5.00	5.00	4.00	4.00	4.00	50.00		
						COSTEO.S/	0.00	0.00	0.00	0.00	0.00	0.00	0.00	0.00	0.00	0.00	0.00	0.00	0.00	0.00	



POI MultiAnual con Programación Física y Costeo

			2028	FISICO	4.00	4.00	4.00	4.00	4.00	4.00	4.00	5.00	5.00	4.00	4.00	4.00	50.00
				COSTEO.S/	0.00	0.00	0.00	0.00	0.00	0.00	0.00	0.00	0.00	0.00	0.00	0.00	0.00
			2029	FISICO	4.00	4.00	4.00	4.00	4.00	4.00	4.00	5.00	5.00	4.00	4.00	4.00	0.00
				COSTEO.S/	0.00	0.00	0.00	0.00	0.00	0.00	0.00	0.00	0.00	0.00	0.00	0.00	0.00
			2027	FISICO	10.00	86.00	90.00	80.00	80.00	80.00	90.00	110.00	110.00	110.00	110.00	108.00	1,064.00
				COSTEO.S/	0.00	0.00	0.00	0.00	0.00	0.00	0.00	0.00	0.00	0.00	0.00	4,400.00	
			2028	FISICO	10.00	86.00	90.00	80.00	80.00	80.00	90.00	110.00	110.00	110.00	108.00	1,064.00	
				COSTEO.S/	0.00	0.00	0.00	0.00	0.00	0.00	0.00	0.00	0.00	0.00	4,400.00		
			2029	FISICO	10.00	86.00	90.00	80.00	80.00	80.00	90.00	110.00	110.00	110.00	108.00	1,064.00	
				COSTEO.S/	0.00	0.00	0.00	0.00	0.00	0.00	0.00	0.00	0.00	0.00	4,400.00		
			2027	FISICO	350.00	300.00	300.00	280.00	300.00	300.00	300.00	400.00	500.00	429.00	430.00	430.00	4,319.00
				COSTEO.S/	0.00	0.00	0.00	0.00	0.00	0.00	0.00	0.00	0.00	0.00	0.00	0.00	
			2028	FISICO	350.00	300.00	300.00	280.00	300.00	300.00	300.00	400.00	500.00	429.00	430.00	4,319.00	
				COSTEO.S/	0.00	0.00	0.00	0.00	0.00	0.00	0.00	0.00	0.00	0.00	0.00		
			2029	FISICO	350.00	300.00	300.00	280.00	300.00	300.00	300.00	400.00	500.00	429.00	430.00	4,319.00	
				COSTEO.S/	0.00	0.00	0.00	0.00	0.00	0.00	0.00	0.00	0.00	0.00	0.00		
			2027	FISICO	50.00	60.00	62.00	300.00	210.00	250.00	250.00	100.00	68.00	50.00	50.00	50.00	1,500.00
				COSTEO.S/	0.00	0.00	0.00	0.00	0.00	0.00	0.00	0.00	0.00	0.00	0.00	0.00	
			2028	FISICO	50.00	60.00	62.00	300.00	210.00	250.00	250.00	100.00	68.00	50.00	50.00	1,500.00	
				COSTEO.S/	0.00	0.00	0.00	0.00	0.00	0.00	0.00	0.00	0.00	0.00	0.00		
			2029	FISICO	50.00	60.00	62.00	300.00	210.00	250.00	250.00	100.00	68.00	50.00	50.00	1,500.00	
				COSTEO.S/	0.00	0.00	0.00	0.00	0.00	0.00	0.00	0.00	0.00	0.00	0.00		
			2027	FISICO	0.00	0.00	1.00	1.00	1.00	1.00	1.00	1.00	1.00	1.00	1.00	10.00	
				COSTEO.S/	0.00	0.00	0.00	0.00	0.00	0.00	0.00	0.00	0.00	0.00	0.00		
			2028	FISICO	0.00	0.00	1.00	1.00	1.00	1.00	1.00	1.00	1.00	1.00	1.00	10.00	
				COSTEO.S/	0.00	0.00	0.00	0.00	0.00	0.00	0.00	0.00	0.00	0.00	0.00		
			2029	FISICO	0.00	0.00	1.00	1.00	1.00	1.00	1.00	1.00	1.00	1.00	1.00	10.00	
				COSTEO.S/	0.00	0.00	0.00	0.00	0.00	0.00	0.00	0.00	0.00	0.00	0.00		
			2027	FISICO	0.00	0.00	0.00	0.00	1.00	0.00	0.00	0.00	1.00	0.00	0.00	2.00	
				COSTEO.S/	0.00	0.00	0.00	0.00	0.00	0.00	0.00	0.00	0.00	0.00	0.00		
			2028	FISICO	0.00	0.00	0.00	0.00	1.00	0.00	0.00	0.00	1.00	0.00	0.00	2.00	
				COSTEO.S/	0.00	0.00	0.00	0.00	0.00	0.00	0.00	0.00	0.00	0.00	0.00		
			2029	FISICO	0.00	0.00	0.00	0.00	1.00	0.00	0.00	0.00	1.00	0.00	0.00	2.00	
				COSTEO.S/	0.00	0.00	0.00	0.00	0.00	0.00	0.00	0.00	0.00	0.00	0.00		
			2027	FISICO	0.00	0.00	1.00	0.00	0.00	0.00	0.00	0.00	0.00	0.00	0.00	1.00	
				COSTEO.S/	0.00	0.00	0.00	0.00	0.00	0.00	0.00	0.00	0.00	0.00	0.00		
			2028	FISICO	0.00	0.00	1.00	0.00	0.00	0.00	0.00	0.00	0.00	0.00	0.00	1.00	
				COSTEO.S/	0.00	0.00	0.00	0.00	0.00	0.00	0.00	0.00	0.00	0.00	0.00		
			2029	FISICO	0.00	0.00	1.00	0.00	0.00	0.00	0.00	0.00	0.00	0.00	0.00	1.00	
				COSTEO.S/	0.00	0.00	0.00	0.00	0.00	0.00	0.00	0.00	0.00	0.00	0.00		
			2027	FISICO	0.00	0.00	0.00	0.00	1.00	0.00	0.00	1.00	0.00	0.00	0.00	4.00	
				COSTEO.S/	0.00	0.00	0.00	0.00	0.00	0.00	0.00	0.00	0.00	0.00	0.00		
			2028	FISICO	0.00	0.00	0.00	0.00	1.00	0.00	0.00	1.00	0.00	0.00	0.00	4.00	
				COSTEO.S/	0.00	0.00	0.00	0.00	0.00	0.00	0.00	0.00	0.00	0.00	0.00		



POI MultiAnual con Programación Física y Costeo

AOI	Programación	Categoría	2027	2028	2029	2027	2028	2029	2027	2028	2029	2027	2028	2029	2027	2028	2029					
AOI00100700259	4395003 - EVALUACIÓN DEL PROGRAMA DE TB/VIH-SIDA	211200 - INFORME	Muy Alta	2029	FISICO	0.00	0.00	0.00	0.00	1.00	0.00	0.00	1.00	0.00	1.00	0.00	1.00	4.00				
					COSTEO.S/	0.00	0.00	0.00	0.00	0.00	0.00	0.00	0.00	0.00	0.00	0.00	0.00	0.00	0.00	0.00		
				2027	FISICO	0.00	0.00	0.00	0.00	0.00	0.00	0.00	1.00	0.00	0.00	0.00	0.00	1.00	0.00	2.00	0.00	
					COSTEO.S/	0.00	0.00	0.00	0.00	0.00	0.00	0.00	0.00	0.00	0.00	0.00	0.00	0.00	0.00	0.00	0.00	
				2028	FISICO	0.00	0.00	0.00	0.00	0.00	0.00	0.00	1.00	0.00	0.00	0.00	0.00	1.00	0.00	2.00	0.00	
					COSTEO.S/	0.00	0.00	0.00	0.00	0.00	0.00	0.00	0.00	0.00	0.00	0.00	0.00	0.00	0.00	0.00	0.00	
AOI00100700260	4395004 - SUPERVISIÓN DEL PROGRAMA DE TB/VIH-SIDA	211200 - INFORME	Muy Alta	2029	FISICO	0.00	0.00	0.00	0.00	0.00	0.00	1.00	0.00	0.00	0.00	0.00	1.00	0.00	2.00			
					COSTEO.S/	0.00	0.00	0.00	0.00	0.00	0.00	0.00	0.00	0.00	0.00	0.00	0.00	0.00	0.00	0.00		
				2027	FISICO	0.00	0.00	0.00	1.00	0.00	1.00	0.00	0.00	0.00	1.00	0.00	1.00	0.00	0.00	4.00	0.00	
					COSTEO.S/	0.00	0.00	0.00	0.00	0.00	0.00	0.00	0.00	0.00	0.00	0.00	0.00	0.00	0.00	0.00	0.00	
				2028	FISICO	0.00	0.00	0.00	1.00	0.00	1.00	0.00	0.00	0.00	1.00	0.00	1.00	0.00	0.00	4.00	0.00	
					COSTEO.S/	0.00	0.00	0.00	0.00	0.00	0.00	0.00	0.00	0.00	0.00	0.00	0.00	0.00	0.00	0.00	0.00	
AOI00100700261	4396202 - SEGUIMIENTO DIAGNOSTICO AL SINTOMATICOS RESPIRATORIOS CON 2 RESULTADOS DE BACILOSCOPIA NEGATIVA	211200 - PERSONA ATENDIDA	Muy Alta	2029	FISICO	0.00	0.00	0.00	1.00	0.00	1.00	0.00	0.00	0.00	0.00	0.00	0.00	0.00	4.00			
					COSTEO.S/	0.00	0.00	0.00	0.00	0.00	0.00	0.00	0.00	0.00	0.00	0.00	0.00	0.00	0.00	0.00		
				2027	FISICO	34.00	34.00	29.00	25.00	22.00	30.00	25.00	25.00	22.00	30.00	30.00	30.00	30.00	30.00	336.00	0.00	
					COSTEO.S/	0.00	0.00	0.00	0.00	0.00	0.00	0.00	0.00	0.00	0.00	0.00	0.00	0.00	0.00	0.00	0.00	
				2028	FISICO	34.00	34.00	29.00	25.00	22.00	30.00	25.00	25.00	22.00	30.00	30.00	30.00	30.00	30.00	336.00	0.00	0.00
					COSTEO.S/	0.00	0.00	0.00	0.00	0.00	0.00	0.00	0.00	0.00	0.00	0.00	0.00	0.00	0.00	0.00	0.00	
AOI00100700262	4396302 - ADMINISTRACION DE TERAPIA PREVENTIVA	211200 - PERSONA TRATADA	Muy Alta	2029	FISICO	0.00	0.00	0.00	0.00	0.00	0.00	0.00	0.00	0.00	0.00	0.00	0.00	0.00	0.00			
					COSTEO.S/	0.00	0.00	0.00	0.00	0.00	0.00	0.00	0.00	0.00	0.00	0.00	0.00	0.00	0.00	0.00		
				2027	FISICO	0.00	2.00	1.00	0.00	1.00	0.00	2.00	1.00	1.00	1.00	1.00	0.00	2.00	11.00	0.00	0.00	
					COSTEO.S/	0.00	0.00	0.00	0.00	0.00	0.00	0.00	0.00	0.00	0.00	0.00	0.00	0.00	0.00	0.00	0.00	
				2028	FISICO	0.00	2.00	1.00	0.00	1.00	0.00	2.00	1.00	1.00	1.00	0.00	2.00	11.00	0.00	0.00	0.00	
					COSTEO.S/	0.00	0.00	0.00	0.00	0.00	0.00	0.00	0.00	0.00	0.00	0.00	0.00	0.00	0.00	0.00	0.00	
AOI00100700263	4396402 - DIAGNOSTICO DE TUBERCULOSIS EXTRA PULMONAR	211200 - PERSONA DIAGNOSTICADA	Muy Alta	2029	FISICO	0.00	0.00	0.00	0.00	0.00	0.00	0.00	0.00	0.00	0.00	0.00	0.00	0.00	0.00			
					COSTEO.S/	0.00	0.00	0.00	0.00	0.00	0.00	0.00	0.00	0.00	0.00	0.00	0.00	0.00	0.00	0.00		
				2027	FISICO	0.00	0.00	0.00	1.00	1.00	0.00	0.00	1.00	0.00	1.00	0.00	1.00	5.00	0.00	0.00	0.00	
					COSTEO.S/	0.00	0.00	0.00	0.00	0.00	0.00	0.00	0.00	0.00	0.00	0.00	0.00	0.00	0.00	0.00	0.00	
				2028	FISICO	0.00	0.00	0.00	1.00	1.00	0.00	0.00	1.00	0.00	1.00	0.00	1.00	5.00	0.00	0.00	0.00	
					COSTEO.S/	0.00	0.00	0.00	0.00	0.00	0.00	0.00	0.00	0.00	0.00	0.00	0.00	0.00	0.00	0.00	0.00	
AOI00100700264	4397302 - DESPISTAJE Y DIAGNOSTICO PARA PACIENTES CON TB Y DIABETES MELLITUS	211200 - PERSONA ATENDIDA	Muy Alta	2029	FISICO	0.00	0.00	0.00	0.00	0.00	0.00	0.00	0.00	0.00	0.00	0.00	0.00	0.00	0.00			
					COSTEO.S/	0.00	0.00	0.00	0.00	0.00	0.00	0.00	0.00	0.00	0.00	0.00	0.00	0.00	0.00	0.00		
				2027	FISICO	2.00	3.00	4.00	5.00	4.00	4.00	5.00	5.00	3.00	4.00	3.00	5.00	47.00	0.00	0.00	0.00	
					COSTEO.S/	0.00	0.00	0.00	0.00	0.00	0.00	0.00	0.00	0.00	0.00	0.00	0.00	0.00	0.00	0.00	0.00	
				2028	FISICO	2.00	3.00	4.00	5.00	4.00	4.00	5.00	5.00	3.00	4.00	3.00	5.00	47.00	0.00	0.00	0.00	
					COSTEO.S/	0.00	0.00	0.00	0.00	0.00	0.00	0.00	0.00	0.00	0.00	0.00	0.00	0.00	0.00	0.00	0.00	
AOI00100700265	4397303 - DESPISTAJE Y DIAGNOSTICO PARA PACIENTES CON TB E INSUFICIENCIA RENAL	211200 - PERSONA ATENDIDA	Muy Alta	2029	FISICO	0.00	0.00	0.00	0.00	0.00	0.00	0.00	0.00	0.00	0.00	0.00	0.00	0.00	0.00			
					COSTEO.S/	0.00	0.00	0.00	0.00	0.00	0.00	0.00	0.00	0.00	0.00	0.00	0.00	0.00	0.00	0.00		
				2027	FISICO	0.00	0.00	0.00	0.00	1.00	0.00	0.00	1.00	0.00	0.00	0.00	0.00	0.00	0.00	2.00	0.00	
					COSTEO.S/	0.00	0.00	0.00	0.00	0.00	0.00	0.00	0.00	0.00	0.00	0.00	0.00	0.00	0.00	0.00	0.00	
				2028	FISICO	0.00	0.00	0.00	0.00	1.00	0.00	0.00	1.00	0.00	0.00	0.00	0.00	0.00	0.00	2.00	0.00	
					COSTEO.S/	0.00	0.00	0.00	0.00	0.00	0.00	0.00	0.00	0.00	0.00	0.00	0.00	0.00	0.00	0.00	0.00	



POI MultiAnual con Programación Física y Costeo

AOI	Actividad	Categoría	Urgencia	2027	2028	2029	2027	2028	2029	2027	2028	2029	2027	2028	2029	2027	2028	2029								
AOI00100700266	4397304 - DESPISTAJE Y DIAGNOSTICO DE TB Y ASMA	211200 - PERSONA ATENDIDA	Muy Alta	2027	FISICO	0.00	0.00	0.00	1.00	1.00	1.00	0.00	1.00	1.00	1.00	1.00	1.00	1.00	0.00							
				2028	COSTEO.S/	0.00	0.00	0.00	0.00	0.00	0.00	0.00	0.00	0.00	0.00	0.00	0.00	0.00	0.00	0.00	0.00	7.00				
				2029	FISICO	0.00	0.00	0.00	1.00	1.00	1.00	0.00	0.00	0.00	0.00	0.00	0.00	0.00	0.00	0.00	0.00	0.00	7.00			
				2027	COSTEO.S/	0.00	0.00	0.00	0.00	0.00	0.00	0.00	0.00	0.00	0.00	0.00	0.00	0.00	0.00	0.00	0.00	0.00	0.00			
				2028	FISICO	0.00	0.00	0.00	1.00	1.00	1.00	0.00	0.00	0.00	0.00	0.00	0.00	0.00	0.00	0.00	0.00	0.00	0.00	7.00		
				2029	COSTEO.S/	0.00	0.00	0.00	0.00	0.00	0.00	0.00	0.00	0.00	0.00	0.00	0.00	0.00	0.00	0.00	0.00	0.00	0.00	7.00		
AOI00100700267	4397305 - DESPISTAJE Y DIAGNOSTICO DE TB Y EPOC	211200 - PERSONA ATENDIDA	Muy Alta	2027	FISICO	0.00	0.00	0.00	1.00	1.00	1.00	0.00	1.00	1.00	1.00	1.00	1.00	1.00	1.00	0.00						
				2028	COSTEO.S/	0.00	0.00	0.00	0.00	0.00	0.00	0.00	0.00	0.00	0.00	0.00	0.00	0.00	0.00	0.00	0.00	0.00	7.00			
				2029	FISICO	0.00	0.00	0.00	1.00	1.00	1.00	0.00	0.00	0.00	0.00	0.00	0.00	0.00	0.00	0.00	0.00	0.00	0.00	7.00		
				2027	COSTEO.S/	0.00	0.00	0.00	0.00	0.00	0.00	0.00	0.00	0.00	0.00	0.00	0.00	0.00	0.00	0.00	0.00	0.00	0.00	0.00		
				2028	FISICO	0.00	0.00	0.00	1.00	1.00	1.00	0.00	0.00	0.00	0.00	0.00	0.00	0.00	0.00	0.00	0.00	0.00	0.00	0.00	7.00	
				2029	COSTEO.S/	0.00	0.00	0.00	0.00	0.00	0.00	0.00	0.00	0.00	0.00	0.00	0.00	0.00	0.00	0.00	0.00	0.00	0.00	0.00	7.00	
AOI00100700268	0067304 - NIÑOS EXPUESTOS A HEPATITIS B QUE RECIBEN ATENCIÓN INTEGRAL	211201 - SANDIA	PERSONA TRATADA	Muy Alta	2027	FISICO	0.00	0.00	0.00	0.00	1.00	0.00	0.00	0.00	0.00	0.00	1.00	0.00	0.00	0.00	0.00					
					2028	COSTEO.S/	0.00	0.00	0.00	0.00	0.00	0.00	0.00	0.00	0.00	0.00	0.00	0.00	0.00	0.00	0.00	0.00	0.00	2.00		
					2029	FISICO	0.00	0.00	0.00	0.00	1.00	0.00	0.00	0.00	0.00	0.00	0.00	0.00	0.00	0.00	0.00	0.00	0.00	0.00	2.00	
					2027	COSTEO.S/	0.00	0.00	0.00	0.00	0.00	0.00	0.00	0.00	0.00	0.00	0.00	0.00	0.00	0.00	0.00	0.00	0.00	0.00	0.00	
					2028	FISICO	0.00	0.00	0.00	0.00	0.00	0.00	0.00	0.00	0.00	0.00	0.00	0.00	0.00	0.00	0.00	0.00	0.00	0.00	0.00	2.00
					2029	COSTEO.S/	0.00	0.00	0.00	0.00	0.00	0.00	0.00	0.00	0.00	0.00	0.00	0.00	0.00	0.00	0.00	0.00	0.00	0.00	0.00	2.00
AOI00100700274	4396509 - ATENCION CURATIVA ESQUEMA TB SENSIBLE (EXTRAPULMONAR CON COMPROMISO SNC/OSTEARTICULAR)	211200 - PERSONA TRATADA	Muy Alta	2027	FISICO	0.00	0.00	0.00	0.00	1.00	0.00	0.00	0.00	0.00	0.00	0.00	0.00	0.00	0.00	0.00						
				2028	COSTEO.S/	0.00	0.00	0.00	0.00	0.00	0.00	0.00	0.00	0.00	0.00	0.00	0.00	0.00	0.00	0.00	0.00	1.00				
				2029	FISICO	0.00	0.00	0.00	0.00	1.00	0.00	0.00	0.00	0.00	0.00	0.00	0.00	0.00	0.00	0.00	0.00	0.00	0.00			
				2027	COSTEO.S/	0.00	0.00	0.00	0.00	0.00	0.00	0.00	0.00	0.00	0.00	0.00	0.00	0.00	0.00	0.00	0.00	0.00	0.00			
				2028	FISICO	0.00	0.00	0.00	0.00	0.00	0.00	0.00	0.00	0.00	0.00	0.00	0.00	0.00	0.00	0.00	0.00	0.00	0.00	1.00		
				2029	COSTEO.S/	0.00	0.00	0.00	0.00	0.00	0.00	0.00	0.00	0.00	0.00	0.00	0.00	0.00	0.00	0.00	0.00	0.00	0.00	0.00		
AOI00100700275	4395203 - DOCENTES CAPACITADOS DESARROLLAN ACCIONES PARA LA PROMOCIÓN DE PRÁCTICAS SALUDABLES Y LA PREVENCIÓN DE LA TUBERCULOSIS, VIH/SIDA	211200 - PERSONA CAPACITADA	Muy Alta	2027	FISICO	0.00	0.00	0.00	5.00	5.00	10.00	5.00	10.00	5.00	5.00	5.00	5.00	5.00	0.00	0.00						
				2028	COSTEO.S/	0.00	0.00	0.00	0.00	0.00	0.00	0.00	0.00	0.00	0.00	0.00	0.00	0.00	0.00	0.00	0.00	50.00				
				2029	FISICO	0.00	0.00	0.00	5.00	5.00	10.00	5.00	10.00	5.00	5.00	5.00	5.00	5.00	5.00	5.00	0.00	0.00	50.00			
				2027	COSTEO.S/	0.00	0.00	0.00	0.00	0.00	0.00	0.00	0.00	0.00	0.00	0.00	0.00	0.00	0.00	0.00	0.00	0.00	0.00			
				2028	FISICO	0.00	0.00	0.00	0.00	0.00	0.00	0.00	0.00	0.00	0.00	0.00	0.00	0.00	0.00	0.00	0.00	0.00	0.00	50.00		
				2029	COSTEO.S/	0.00	0.00	0.00	0.00	0.00	0.00	0.00	0.00	0.00	0.00	0.00	0.00	0.00	0.00	0.00	0.00	0.00	0.00	50.00		
AOI00100700276	4395205 - MUNICIPIOS QUE IMPLEMENTAN ACCIONES PARA MEJORAR O MITIGAR LAS CONDICIONES QUE GENERAN RIESGO PARA ENFERMAR DE TUBERCULOSIS Y VIH/SIDA SEGÚN DISTRITOS/ PROVINCIAS PRIORIZADOS.	211200 - PERSONA CAPACITADA	Muy Alta	2027	FISICO	0.00	0.00	0.00	0.00	0.00	0.00	2.00	0.00	2.00	0.00	3.00	0.00	0.00	0.00	0.00						
				2028	COSTEO.S/	0.00	0.00	0.00	0.00	0.00	0.00	0.00	0.00	0.00	0.00	0.00	0.00	0.00	0.00	0.00	0.00	7.00				
				2029	FISICO	0.00	0.00	0.00	0.00	0.00	0.00	0.00	0.00	0.00	0.00	0.00	0.00	0.00	0.00	0.00	0.00	0.00	7.00			
				2027	COSTEO.S/	0.00	0.00	0.00	0.00	0.00	0.00	0.00	0.00	0.00	0.00	0.00	0.00	0.00	0.00	0.00	0.00	0.00	0.00			
				2028	FISICO	0.00	0.00	0.00	0.00	0.00	0.00	0.00	0.00	0.00	0.00	0.00	0.00	0.00	0.00	0.00	0.00	0.00	0.00	7.00		
				2029	COSTEO.S/	0.00	0.00	0.00	0.00	0.00	0.00	0.00	0.00	0.00	0.00	0.00	0.00	0.00	0.00	0.00	0.00	0.00	0.00	7.00		
AOI00100700313	4397504 - SUPERVISION PROGRAMA DE METAXENICAS Y ZONOSIS	211200 - INFORME	Muy Alta	2027	FISICO	0.00	0.00	1.00	0.00	0.00	1.00	0.00	0.00	1.00	0.00	0.00	0.00	0.00	0.00	0.00						
				2028	COSTEO.S/	0.00	0.00	0.00	0.00	0.00	0.00	0.00	0.00	0.00	0.00	0.00	0.00	0.00	0.00	0.00	0.00	1.00	4.00			
				2029	FISICO	0.00	0.00	1.00	0.00	0.00	0.00	0.00	0.00	0.00	0.00	0.00	0.00	0.00	0.00	0.00	0.00	0.00	0.00	4.00		
				2027	COSTEO.S/	0.00	0.00	0.00	0.00	0.00	0.00	0.00	0.00	0.00	0.00	0.00	0.00	0.00	0.00	0.00	0.00	0.00	0.00	0.00		
				2028	FISICO	0.00	0.00	1.00	0.00	0.00	0.00	0.00	0.00	0.00	0.00	0.00	0.00	0.00	0.00	0.00	0.00	0.00	0.00	0.00	4.00	
				2029	COSTEO.S/	0.00	0.00	0.00	0.00	0.00	0.00	0.00	0.00	0.00	0.00	0.00	0.00	0.00	0.00	0.00	0.00	0.00	0.00	0.00		
AOI00100700364	4396506 - ATENCION DE COMPLICACIONES QUE REQUIEREN HOSPITALIZACION	211201 - SANDIA	PERSONA ATENDIDA	Muy Alta	2027	FISICO	0.00	0.00	1.00	0.00	0.00	1.00	0.00	0.00	1.00	0.00	0.00	0.00	0.00	0.00	0.00					
					2028	COSTEO.S/	0.00	0.00	0.00	0.00	0.00	0.00	0.00	0.00	0.00	0.00	0.00	0.00	0.00	0.00	0.00	0.00	0.00	4.00		
					2029	FISICO	0.00	0.00	1.00	0.00	0.00	0.00	0.00	0.00	0.00	0.00	0.00	0.00	0.00	0.00	0.00	0.00	0.00	0.00		
					2027	COSTEO.S/	0.00	0.00	0.00	0.00	0.00	0.00	0.00	0.00	0.00	0.00	0.00	0.00	0.00	0.00	0.00	0.00	0.00	0.00		
					2028	FISICO	0.00	0.00	1.00	0.00	0.00	0.00	0.00	0.00	0.00	0.00	0.00	0.00	0.00	0.00	0.00	0.00	0.00	0.00	4.00	
					2029	COSTEO.S/	0.00	0.00	0.00	0.00	0.00	0.00	0.00	0.00	0.00	0.00	0.00	0.00	0.00	0.00	0.00	0.00	0.00	0.00	0.00	



DE PACIENTES EN TRATAMIENTO

POI MultiAnual con Programación Física y Costeo

AOI	Descripción de Pacientes	Categoría	2027	2028	2029	Costeo S/	Físico	Costeo S/	Físico	Costeo S/	Físico	Costeo S/	Físico	Costeo S/	Físico	Costeo S/	Físico						
AOI00100700365	4396505 - ATENCION DE LAS REACCIONES ADVERSAS A FARMACOS ANTITUBERCULOSOS	211201 - SANDIA PERSONA ATENDIDA Muy Alta	2027			0.00	0.00	0.00	0.00	0.00	0.00	0.00	0.00	0.00	0.00	0.00	0.00	0.00					
			2028			0.00	0.00	0.00	0.00	0.00	0.00	0.00	0.00	0.00	0.00	0.00	0.00	0.00	0.00				
			2029			0.00	0.00	0.00	0.00	0.00	0.00	0.00	0.00	0.00	0.00	0.00	0.00	0.00	0.00	0.00			
			2027			0.00	0.00	0.00	0.00	0.00	0.00	0.00	0.00	0.00	0.00	0.00	0.00	0.00	0.00	0.00			
			2028			0.00	0.00	0.00	0.00	0.00	0.00	0.00	0.00	0.00	0.00	0.00	0.00	0.00	0.00	0.00			
			2029			0.00	0.00	0.00	0.00	0.00	0.00	0.00	0.00	0.00	0.00	0.00	0.00	0.00	0.00	0.00			
AOI00100700398	4396510 - ATENCION CURATIVA ESQUEMA TB SENSIBLE (TB Y COINFECCION VIH-SIDA)	211201 - SANDIA PERSONA TRATADA Muy Alta	2027			0.00	1.00	0.00	0.00	0.00	0.00	1.00	0.00	0.00	0.00	0.00	0.00	0.00	0.00				
			2028			0.00	1.00	0.00	0.00	0.00	0.00	1.00	0.00	5,406.00	0.00	0.00	0.00	0.00	0.00	0.00	5,406.00		
			2029			0.00	1.00	0.00	0.00	0.00	0.00	1.00	0.00	5,406.00	0.00	0.00	0.00	0.00	0.00	0.00	5,406.00		
			2027			0.00	0.00	0.00	0.00	0.00	0.00	0.00	0.00	0.00	0.00	0.00	0.00	0.00	0.00	0.00	0.00		
			2028			0.00	0.00	0.00	0.00	0.00	0.00	0.00	0.00	0.00	0.00	0.00	0.00	0.00	0.00	0.00	0.00		
			2029			0.00	0.00	0.00	0.00	0.00	0.00	0.00	0.00	0.00	0.00	0.00	0.00	0.00	0.00	0.00	0.00		
AOI00100700402	0067302 - POBLACION CON DIAGNOSTICO DE HEPATITIS B CRONICA QUE RECIBEN ATENCION INTEGRAL	211201 - SANDIA PERSONA TRATADA Muy Alta	2027			0.00	0.00	0.00	0.00	1.00	0.00	0.00	0.00	0.00	1.00	0.00	0.00	0.00	0.00	0.00			
			2028			0.00	0.00	0.00	0.00	1.00	0.00	0.00	0.00	0.00	0.00	0.00	0.00	0.00	0.00	0.00	0.00		
			2029			0.00	0.00	0.00	0.00	1.00	0.00	0.00	0.00	0.00	0.00	0.00	0.00	0.00	0.00	0.00	0.00		
			2027			0.00	0.00	0.00	0.00	0.00	0.00	0.00	0.00	0.00	0.00	0.00	0.00	0.00	0.00	0.00	0.00		
			2028			0.00	0.00	0.00	0.00	0.00	0.00	0.00	0.00	0.00	0.00	0.00	0.00	0.00	0.00	0.00	0.00		
			2029			0.00	0.00	0.00	0.00	0.00	0.00	0.00	0.00	0.00	0.00	0.00	0.00	0.00	0.00	0.00	0.00		
AOI00100700403	0067303 - POBLACION CON HEPATITIS B QUE RECIBE SEGUIMIENTO Y MONITOREO	211201 - SANDIA PERSONA TRATADA Muy Alta	2027			0.00	0.00	0.00	0.00	1.00	0.00	0.00	0.00	0.00	0.00	0.00	0.00	0.00	0.00	0.00			
			2028			0.00	0.00	0.00	0.00	1.00	0.00	0.00	0.00	0.00	0.00	0.00	0.00	0.00	0.00	0.00	0.00		
			2029			0.00	0.00	0.00	0.00	1.00	0.00	0.00	0.00	0.00	0.00	0.00	0.00	0.00	0.00	0.00	0.00		
			2027			0.00	0.00	0.00	0.00	0.00	0.00	0.00	0.00	0.00	0.00	0.00	0.00	0.00	0.00	0.00	0.00		
			2028			0.00	0.00	0.00	0.00	0.00	0.00	0.00	0.00	0.00	0.00	0.00	0.00	0.00	0.00	0.00	0.00		
			2029			0.00	0.00	0.00	0.00	0.00	0.00	0.00	0.00	0.00	0.00	0.00	0.00	0.00	0.00	0.00	0.00		
AOI00100700427	4398106 - VIVIENDAS UBICADAS EN ESCENARIO II Y III DE TRANSMISION DE DENGUE PROTEGIDAS CON TRATAMIENTO FOCAL Y CONTROL FISICO	211201 - SANDIA VIVIENDAS Muy Alta	2027			3,678.00	0.00	3,678.00	0.00	3,678.00	0.00	3,678.00	0.00	3,678.00	0.00	3,678.00	0.00	3,678.00	0.00	22,068.00			
			2028			3,678.00	0.00	3,678.00	0.00	3,678.00	0.00	3,678.00	0.00	3,678.00	0.00	3,678.00	0.00	3,678.00	0.00	3,678.00	0.00	22,068.00	
			2029			3,678.00	0.00	3,678.00	0.00	3,678.00	0.00	3,678.00	0.00	3,678.00	0.00	3,678.00	0.00	3,678.00	0.00	3,678.00	0.00	22,068.00	
			2027			0.00	0.00	0.00	0.00	0.00	0.00	0.00	0.00	0.00	0.00	0.00	0.00	0.00	0.00	0.00	0.00	0.00	
			2028			0.00	0.00	0.00	0.00	0.00	0.00	0.00	0.00	0.00	0.00	0.00	0.00	0.00	0.00	0.00	0.00	0.00	
			2029			0.00	0.00	0.00	0.00	0.00	0.00	0.00	0.00	0.00	0.00	0.00	0.00	0.00	0.00	0.00	0.00	0.00	
AOI00100700428	4398107 - VIVIENDAS UBICADAS EN ESCENARIO II Y III DE TRANSMISION DE DENGUE PROTEGIDAS CON NEBULIZACION ESPACIAL	211201 - SANDIA VIVIENDAS Muy Alta	2027			0.00	0.00	2,808.00	0.00	0.00	0.00	0.00	0.00	0.00	0.00	2,694.00	948.00	0.00	0.00	6,450.00			
			2028			0.00	0.00	2,808.00	0.00	0.00	0.00	0.00	0.00	0.00	0.00	0.00	2,694.00	948.00	0.00	0.00	6,450.00		
			2029			0.00	0.00	2,808.00	0.00	0.00	0.00	0.00	0.00	0.00	0.00	0.00	2,694.00	948.00	0.00	0.00	6,450.00		
			2027			0.00	0.00	0.00	0.00	0.00	0.00	0.00	0.00	0.00	0.00	0.00	0.00	0.00	0.00	0.00	0.00	0.00	
			2028			0.00	0.00	0.00	0.00	0.00	0.00	0.00	0.00	0.00	0.00	0.00	0.00	0.00	0.00	0.00	0.00	0.00	
			2029			0.00	0.00	0.00	0.00	0.00	0.00	0.00	0.00	0.00	0.00	0.00	0.00	0.00	0.00	0.00	0.00	0.00	
AOI00100700429	4398115 - VIVIENDAS EN AREAS DE TRANSMISION DE DENGUE CON VIGILANCIA ENTOMOLOGICA DOMICILIARIA EN ESCENARIOS II Y III	211201 - SANDIA VIVIENDAS Muy Alta	2027			0.00	1,366.00	0.00	1,366.00	0.00	1,366.00	0.00	1,366.00	0.00	1,366.00	0.00	1,366.00	0.00	1,366.00	0.00	8,196.00		
			2028			0.00	1,366.00	0.00	1,366.00	0.00	1,366.00	0.00	1,366.00	0.00	1,366.00	0.00	1,366.00	0.00	1,366.00	0.00	1,366.00	0.00	8,196.00
			2029			0.00	1,366.00	0.00	1,366.00	0.00	1,366.00	0.00	1,366.00	0.00	1,366.00	0.00	1,366.00	0.00	1,366.00	0.00	1,366.00	0.00	8,196.00
			2027			0.00	0.00	0.00	0.00	0.00	0.00	0.00	0.00	0.00	0.00	0.00	0.00	0.00	0.00	0.00	0.00	0.00	
			2028			0.00	0.00	0.00	0.00	0.00	0.00	0.00	0.00	0.00	0.00	0.00	0.00	0.00	0.00	0.00	0.00	0.00	
			2029			0.00	0.00	0.00	0.00	0.00	0.00	0.00	0.00	0.00	0.00	0.00	0.00	0.00	0.00	0.00	0.00	0.00	



POI MultiAnual con Programación Física y Costeo

AOI00100700430	4398304 - DETECCION Y DIAGNOSTICO DE CASO PROBABLE DE DENGUE	211201 - SANDIA	PERSONA TRATADA	Muy Alta	2027	FISICO	0.00	0.00	0.00	0.00	0.00	0.00	0.00	20.00	10.00	10.00	0.00	10.00	50.00				
					2028	COSTEO.S/	0.00	0.00	0.00	0.00	0.00	0.00	0.00	0.00	0.00	0.00	0.00	0.00	0.00	0.00	0.00	0.00	
					2029	FISICO	0.00	0.00	0.00	0.00	0.00	0.00	0.00	0.00	0.00	0.00	0.00	0.00	0.00	0.00	0.00	0.00	50.00
						COSTEO.S/	0.00	0.00	0.00	0.00	0.00	0.00	0.00	0.00	0.00	0.00	0.00	0.00	0.00	0.00	0.00	0.00	0.00
AOI00100700431	4398305 - ATENCION CASOS DE DENGUE SIN SIGNOS DE ALARMA	211201 - SANDIA	PERSONA TRATADA	Muy Alta	2027	FISICO	0.00	0.00	0.00	0.00	0.00	0.00	0.00	1.00	0.00	1.00	0.00	1.00	3.00				
					2028	COSTEO.S/	0.00	0.00	0.00	0.00	0.00	0.00	0.00	0.00	0.00	0.00	0.00	0.00	0.00	0.00	0.00		
					2029	FISICO	0.00	0.00	0.00	0.00	0.00	0.00	0.00	0.00	0.00	0.00	0.00	0.00	0.00	0.00	0.00	3.00	
						COSTEO.S/	0.00	0.00	0.00	0.00	0.00	0.00	0.00	0.00	0.00	0.00	0.00	0.00	0.00	0.00	0.00	0.00	
AOI00100700465	4395201 - FAMILIAS QUE RECIBEN CONSEJERIA A TRAVES DE LA VISITA DOMICILIARIA PARA PROMOVER PRACTICAS Y ENTORNOS SALUDABLES PARA CONTRIBUIR A LA DISMINUCION DE LA TUBERCULOSIS, VIH/SIDA	211201 - SANDIA	FAMILIA	Muy Alta	2027	FISICO	82.00	90.00	90.00	90.00	90.00	90.00	90.00	90.00	90.00	90.00	90.00	90.00	82.00	1,064.00			
					2028	COSTEO.S/	0.00	0.00	0.00	0.00	0.00	0.00	0.00	0.00	0.00	0.00	0.00	0.00	0.00	0.00	0.00		
					2029	FISICO	82.00	90.00	90.00	90.00	90.00	90.00	90.00	90.00	90.00	90.00	90.00	90.00	90.00	90.00	82.00	1,064.00	
						COSTEO.S/	0.00	0.00	0.00	0.00	0.00	0.00	0.00	0.00	0.00	0.00	0.00	0.00	0.00	0.00	0.00	0.00	
AOI00100700466	4395902 - TAMIZAJE Y DIAGNOSTICO PARA VIH A POBLACION ADULTA Y JOVEN	211201 - SANDIA	PERSONA TAMIZADA	Muy Alta	2027	FISICO	133.00	200.00	200.00	200.00	200.00	200.00	200.00	200.00	200.00	200.00	220.00	200.00	2,353.00				
					2028	COSTEO.S/	0.00	0.00	0.00	0.00	0.00	0.00	0.00	0.00	0.00	0.00	0.00	0.00	0.00	0.00			
					2029	FISICO	133.00	200.00	200.00	200.00	200.00	200.00	200.00	200.00	200.00	200.00	200.00	220.00	200.00	2,353.00			
						COSTEO.S/	0.00	0.00	0.00	0.00	0.00	0.00	0.00	0.00	0.00	0.00	0.00	0.00	0.00	0.00	0.00		
AOI00100700469	4397103: NIÑOS CON SIFILIS CONGENITA QUE RECIBEN ATENCION INTEGRAL	211201 - SANDIA	NIÑO ATENDIDO	Muy Alta	2027	FISICO	0.00	0.00	0.00	0.00	1.00	0.00	0.00	0.00	1.00	0.00	0.00	1.00	3.00				
					2028	COSTEO.S/	0.00	0.00	0.00	0.00	0.00	0.00	0.00	0.00	0.00	0.00	0.00	0.00	0.00	0.00			
					2029	FISICO	0.00	0.00	0.00	0.00	1.00	0.00	0.00	0.00	1.00	0.00	0.00	0.00	0.00	0.00	3.00		
						COSTEO.S/	0.00	0.00	0.00	0.00	0.00	0.00	0.00	0.00	0.00	0.00	0.00	0.00	0.00	0.00	0.00		
AOI00100700470	4398402 - DETECCIÓN Y DIAGNOSTICO DE CASOS DE RABIA	211201 - SANDIA	MUESTRA	Muy Alta	2027	FISICO	0.00	0.00	2.00	0.00	3.00	0.00	1.00	0.00	1.00	0.00	0.00	3.00	10.00				
					2028	COSTEO.S/	0.00	0.00	0.00	0.00	0.00	0.00	0.00	0.00	0.00	0.00	0.00	0.00	0.00	0.00			
					2029	FISICO	0.00	0.00	2.00	0.00	3.00	0.00	1.00	0.00	1.00	0.00	0.00	0.00	0.00	0.00	10.00		
						COSTEO.S/	0.00	0.00	0.00	0.00	0.00	0.00	0.00	0.00	0.00	0.00	0.00	0.00	0.00	0.00	0.00		
AOI00100700496	4395902: TAMIZAJE Y DIAGNOSTICO PARA VIH A POBLACION ADULTA Y JOVEN	211201 - SANDIA	PERSONA TAMIZADA	Muy Alta	2027	FISICO	153.00	150.00	200.00	200.00	200.00	200.00	200.00	200.00	200.00	200.00	200.00	250.00	2,353.00				
					2028	COSTEO.S/	0.00	0.00	0.00	0.00	0.00	0.00	0.00	0.00	0.00	0.00	0.00	0.00	0.00	0.00			
					2029	FISICO	153.00	150.00	200.00	200.00	200.00	200.00	200.00	200.00	200.00	200.00	200.00	200.00	250.00	2,353.00			
						COSTEO.S/	0.00	0.00	0.00	0.00	0.00	0.00	0.00	0.00	0.00	0.00	0.00	0.00	0.00	0.00	0.00		
AOI00100700545	4396510 ATENCION CURATIVA ESQUEMA TB SENSIBLE (TB Y	211201 - SANDIA	PERSONA TRATADA	Muy Alta	2027	FISICO	0.00	0.00	0.00	0.00	0.00	1.00	0.00	1.00	0.00	1.00	0.00	3.00					



AOI	Actividad	Categoría	Nivel	Año	Costeo.S/	0.00	0.00	0.00	0.00	0.00	0.00	0.00	0.00	0.00	0.00	0.00	0.00	0.00
				2028	FISICO	0.00	0.00	0.00	0.00	0.00	0.00	0.00	0.00	0.00	0.00	0.00	0.00	0.00
				2029	FISICO	0.00	0.00	0.00	0.00	0.00	0.00	0.00	0.00	0.00	0.00	0.00	0.00	0.00
AOI00100700546	4396511 ATENCION CURATIVA ESQUEMA TB MONORESISTENTE A ISONIACIDA	211201 - SANDIA	PERSONA TRATADA	Muy Alta	2027	FISICO	0.00	0.00	0.00	0.00	0.00	0.00	1.00	0.00	1.00	0.00	0.00	0.00
				2028	FISICO	0.00	0.00	0.00	0.00	0.00	0.00	0.00	0.00	0.00	1.00	0.00	0.00	0.00
				2029	FISICO	0.00	0.00	0.00	0.00	0.00	0.00	0.00	0.00	0.00	0.00	0.00	0.00	0.00
AOI00100700547	4396512 ATENCION CURATIVA ESQUEMA TB MDR/RR	211201 - SANDIA	PERSONA TRATADA	Muy Alta	2027	FISICO	0.00	0.00	0.00	0.00	0.00	0.00	0.00	1.00	0.00	0.00	0.00	0.00
				2028	FISICO	0.00	0.00	0.00	0.00	0.00	0.00	0.00	0.00	0.00	0.00	0.00	0.00	0.00
				2029	FISICO	0.00	0.00	0.00	0.00	0.00	0.00	0.00	0.00	0.00	0.00	0.00	0.00	0.00
AOI00100700548	4395501 - HOGARES EN ZONAS AERT RECIBEN PAQUETE IEC PARA PREVENIR TB Y ORIENTACION SOBRE PROGRAMAS DE VIVIENDA POPULAR	211201 - SANDIA	VIVIENDAS	Muy Alta	2027	FISICO	0.00	0.00	0.00	0.00	0.00	0.00	0.00	0.00	0.00	0.00	0.00	0.00
				2028	FISICO	0.00	0.00	0.00	0.00	0.00	0.00	0.00	0.00	0.00	1.00	0.00	0.00	0.00
				2029	FISICO	0.00	0.00	0.00	0.00	0.00	0.00	0.00	0.00	0.00	0.00	0.00	0.00	0.00
AOI00100700549	4395601 - HOGARES DE AFECTADOS CON TB MDR RECIBEN INTERVENCION PARA MEJORA DE VIVIENDA	211201 - SANDIA	VIVIENDAS	Muy Alta	2027	FISICO	0.00	0.00	0.00	0.00	0.00	0.00	0.00	1.00	0.00	0.00	0.00	0.00
				2028	FISICO	0.00	0.00	0.00	0.00	0.00	0.00	0.00	0.00	0.00	0.00	0.00	0.00	0.00
				2029	FISICO	0.00	0.00	0.00	0.00	0.00	0.00	0.00	0.00	0.00	0.00	0.00	0.00	0.00
AOI00100700550	4396303 - ADMINISTRACION DE TERAPIA PREVENTIVA EN CONTACTOS DE TB	211201 - SANDIA	PERSONA TRATADA	Muy Alta	2027	FISICO	6.00	7.00	10.00	10.00	10.00	10.00	10.00	10.00	10.00	10.00	10.00	10.00
				2028	FISICO	6.00	7.00	10.00	10.00	10.00	10.00	10.00	10.00	10.00	10.00	10.00	10.00	10.00
				2029	FISICO	6.00	7.00	10.00	10.00	10.00	10.00	10.00	10.00	10.00	10.00	10.00	10.00	10.00
AOI00100700559	4396305 - ADMINISTRACION DE TERAPIA PREVENTIVA EN PVV	211201 - SANDIA	PERSONA TRATADA	Muy Alta	2027	FISICO	0.00	0.00	0.00	0.00	1.00	0.00	1.00	0.00	0.00	0.00	0.00	0.00
				2028	FISICO	0.00	0.00	0.00	0.00	0.00	0.00	0.00	0.00	0.00	0.00	0.00	0.00	0.00
				2029	FISICO	0.00	0.00	0.00	0.00	0.00	0.00	0.00	0.00	0.00	0.00	0.00	0.00	0.00
AOI00100700560	4396903 - ADOLESCENTES, JOVENES, ADULTOS Y ADULTOS MAYORES CON DIAGNOSTICO DE VIH QUE RECIBE ATENCION INTEGRAL	211201 - SANDIA	PERSONA ATENDIDA	Muy Alta	2027	FISICO	0.00	0.00	0.00	0.00	1.00	0.00	1.00	0.00	0.00	0.00	0.00	0.00
				2028	FISICO	0.00	0.00	0.00	0.00	0.00	0.00	0.00	0.00	0.00	0.00	0.00	0.00	0.00
				2029	FISICO	0.00	0.00	0.00	0.00	0.00	0.00	0.00	0.00	0.00	0.00	0.00	0.00	0.00



POI MultiAnual con Programación Física y Costeo

CODIGO	ACTIVIDAD OPERATIVA	UBIGEO	U.M.	PRIORIDAD	PERIODO MULTIANUAL	META	PROGRAMACION MENSUAL												TOTAL ANUAL							
							01	02	03	04	05	06	07	08	09	10	11	12								
AOI00100700561	4396106 - PERSONAS DE LA POBLACION EN ALTO RIESGO QUE RECIBEN PREVENCIÓN COMBINADA CON PROFILAXIS PRE EXPOSICIÓN (PREP)	211201 - SANDIA	PERSONA TRATADA	Muy Alta	2027	FISICO	0.00	0.00	0.00	0.00	0.00	0.00	0.00	0.00	0.00	0.00	0.00	0.00	0.00	0.00	0.00	0.00				
					2028	FISICO	0.00	0.00	0.00	0.00	0.00	0.00	0.00	0.00	0.00	0.00	0.00	0.00	0.00	0.00	0.00	0.00	0.00	0.00	2.00	
					2029	FISICO	0.00	0.00	0.00	0.00	0.00	0.00	0.00	0.00	0.00	0.00	0.00	0.00	0.00	0.00	0.00	0.00	0.00	0.00	0.00	2.00
						COSTEO.S/	0.00	0.00	0.00	0.00	0.00	0.00	0.00	0.00	0.00	0.00	0.00	0.00	0.00	0.00	0.00	0.00	0.00	0.00	0.00	0.00

AEI.01.14 - SERVICIOS DE PREVENCIÓN Y CONTROL DE ENFERMEDADES NO TRANSMISIBLES EN FORMA OPORTUNA Y DE CALIDAD A LA POBLACIÓN

CODIGO	ACTIVIDAD OPERATIVA	UBIGEO	U.M.	PRIORIDAD	PERIODO MULTIANUAL	META	PROGRAMACION MENSUAL												TOTAL ANUAL								
							01	02	03	04	05	06	07	08	09	10	11	12									
AOI00100700053	0215075 - TAMIZAJE CON PAPANICOLAOU PARA DETECCIÓN DE CANCER DE CUELLO UTERINO	211200 - SANDIA	PERSONA TAMIZADA	Muy Alta	2027	FISICO	60.00	60.00	60.00	60.00	79.00	90.00	90.00	90.00	90.00	90.00	90.00	90.00	90.00	90.00	90.00	90.00	90.00	908.00			
					2028	FISICO	18,201.42	18,201.42	18,201.42	18,201.42	18,201.42	18,201.42	18,201.42	18,201.42	18,201.42	18,201.42	18,201.42	18,201.42	18,201.42	18,201.42	18,201.42	18,201.42	18,201.42	18,201.42	18,201.42	18,201.42	218,417.00
					2029	FISICO	60.00	60.00	60.00	60.00	79.00	90.00	90.00	90.00	90.00	90.00	90.00	90.00	90.00	90.00	90.00	90.00	90.00	90.00	90.00	90.00	908.00
						COSTEO.S/	18,201.42	18,201.42	18,201.42	18,201.42	18,201.42	18,201.42	18,201.42	18,201.42	18,201.42	18,201.42	18,201.42	18,201.42	18,201.42	18,201.42	18,201.42	18,201.42	18,201.42	18,201.42	18,201.42	18,201.42	18,201.42
AOI00100700054	0215076 - TAMIZAJE CON INSPECCION VISUAL CON ACIDO ACETICO PARA DETECCIÓN DE CANCER DE CUELLO UTERINO	211200 - SANDIA	PERSONA TAMIZADA	Muy Alta	2027	FISICO	80.00	80.00	80.00	80.00	80.00	80.00	120.00	120.00	110.00	100.00	100.00	100.00	94.00	1,124.00							
					2028	FISICO	11,282.75	11,282.75	11,282.75	11,282.75	11,282.75	11,282.75	11,282.75	11,282.75	11,282.75	11,282.75	11,282.75	11,282.75	11,282.75	11,282.75	11,282.75	11,282.75	11,282.75	11,282.75	11,282.75	11,282.75	135,393.00
					2029	FISICO	80.00	80.00	80.00	80.00	80.00	80.00	120.00	120.00	110.00	100.00	100.00	94.00	1,124.00								
						COSTEO.S/	11,282.75	11,282.75	11,282.75	11,282.75	11,282.75	11,282.75	11,282.75	11,282.75	11,282.75	11,282.75	11,282.75	11,282.75	11,282.75	11,282.75	11,282.75	11,282.75	11,282.75	11,282.75	11,282.75	11,282.75	11,282.75
AOI00100700055	0215072 - DOCENTES CAPACITADOS PARA LA PROMOCIÓN DE PRACTICAS Y ENTORNOS SALUDABLES PARA LA PREVENCIÓN DEL CANCER	211201 - SANDIA	PERSONA CAPACITADA	Muy Alta	2027	FISICO	0.00	0.00	0.00	2.00	10.00	10.00	10.00	10.00	0.00	0.00	0.00	0.00	0.00	0.00	0.00	0.00	0.00	42.00			
					2028	FISICO	0.00	0.00	0.00	2.00	10.00	10.00	10.00	10.00	0.00	0.00	0.00	0.00	0.00	0.00	0.00	0.00	0.00	0.00	0.00	0.00	
					2029	FISICO	0.00	0.00	0.00	2.00	10.00	10.00	10.00	10.00	0.00	0.00	0.00	0.00	0.00	0.00	0.00	0.00	0.00	0.00	0.00	42.00	
						COSTEO.S/	0.00	0.00	0.00	2.00	10.00	10.00	10.00	10.00	0.00	0.00	0.00	0.00	0.00	0.00	0.00	0.00	0.00	0.00	0.00	0.00	42.00
AOI00100700056	0215073 - CONSEJERIA PREVENTIVA EN FACTORES DE RIESGO PARA EL CANCER	211200 - SANDIA	PERSONA INFORMADA	Muy Alta	2027	FISICO	95.00	220.00	250.00	250.00	320.00	305.00	300.00	250.00	320.00	320.00	320.00	302.00	3,252.00								
					2028	FISICO	16,660.42	16,660.42	16,660.42	16,660.42	16,660.42	16,660.42	16,660.42	16,660.42	16,660.42	16,660.42	16,660.42	16,660.42	16,660.42	16,660.42	16,660.42	16,660.42	16,660.42	16,660.42	16,660.42	16,660.42	199,925.00
					2029	FISICO	95.00	220.00	250.00	250.00	320.00	305.00	300.00	250.00	320.00	320.00	320.00	302.00	3,252.00								
						COSTEO.S/	16,660.42	16,660.42	16,660.42	16,660.42	16,660.42	16,660.42	16,660.42	16,660.42	16,660.42	16,660.42	16,660.42	16,660.42	16,660.42	16,660.42	16,660.42	16,660.42	16,660.42	16,660.42	16,660.42	16,660.42	16,660.42
AOI00100700057	0215078 - TAMIZAJE EN MUJER CON EXAMEN CLINICO DE MAMA PARA DETECCIÓN DE CANCER DE MAMA	211200 - SANDIA	PERSONA TAMIZADA	Muy Alta	2027	FISICO	80.00	80.00	90.00	100.00	100.00	100.00	110.00	133.00	100.00	100.00	100.00	80.00	1,173.00								
					2028	FISICO	11,732.67	11,732.67	11,732.67	11,732.67	11,732.67	11,732.67	11,732.67	11,732.67	11,732.67	11,732.67	11,732.67	11,732.67	11,732.67	11,732.67	11,732.67	11,732.67	11,732.67	11,732.67	11,732.67	11,732.67	140,792.00
					2029	FISICO	80.00	80.00	90.00	100.00	100.00	100.00	110.00	133.00	100.00	100.00	100.00	80.00	1,173.00								
						COSTEO.S/	11,732.67	11,732.67	11,732.67	11,732.67	11,732.67	11,732.67	11,732.67	11,732.67	11,732.67	11,732.67	11,732.67	11,732.67	11,732.67	11,732.67	11,732.67	11,732.67	11,732.67	11,732.67	11,732.67	11,732.67	11,732.67
AOI00100700058	0215080 - TAMIZAJE PARA DETECCIÓN DE CANCER DE COLON Y RECTO	211200 - SANDIA	PERSONA TAMIZADA	Muy Alta	2027	FISICO	0.00	0.00	25.00	25.00	139.00	139.00	120.00	115.00	120.00	125.00	80.00	40.00	928.00								
					2028	FISICO	11,778.58	11,778.58	11,778.58	11,778.58	11,778.58	11,778.58	11,778.58	11,778.58	11,778.58	11,778.58	11,778.58	11,778.58	11,778.58	11,778.58	11,778.58	11,778.58	11,778.58	11,778.58	11,778.58	11,778.58	141,343.00
					2029	FISICO	0.00	0.00	25.00	25.00	139.00	139.00	120.00	115.00	120.00	125.00	80.00	40.00	928.00								
						COSTEO.S/	11,778.58	11,778.58	11,778.58	11,778.58	11,778.58	11,778.58	11,778.58	11,778.58	11,778.58	11,778.58	11,778.58	11,778.58	11,778.58	11,778.58	11,778.58	11,778.58	11,778.58	11,778.58	11,778.58	11,778.58	11,778.58



POI MultiAnual con Programación Física y Costeo

						COSTEO.S/	11,778.58	11,778.58	11,778.58	11,778.58	11,778.58	11,778.58	11,778.58	11,778.58	11,778.58	11,778.58	11,778.58	11,778.58	11,778.58	11,778.62	141,343.00					
AOI00100700059	0215081 - TAMIZAJE PARA DETECCION DE CANCER DE PROSTATA	211200 - PERSONA TAMIZADA	Muy Alta	2027	FISICO	0.00	0.00	25.00	25.00	250.00	130.00	125.00	125.00	35.00	35.00	35.00	35.00	35.00	35.00	35.00	35.00	820.00				
				2028	COSTEO.S/	5,076.33	5,076.33	5,076.33	5,076.33	5,076.33	5,076.33	5,076.33	5,076.33	5,076.33	5,076.33	5,076.33	20,607.33	5,076.33	5,076.33	5,076.33	5,076.33	5,076.33	5,076.33	5,076.33	76,447.00	
				2029	FISICO	0.00	0.00	25.00	25.00	250.00	130.00	125.00	125.00	35.00	35.00	35.00	35.00	35.00	35.00	35.00	35.00	35.00	35.00	35.00	820.00	
					COSTEO.S/	5,076.33	5,076.33	5,076.33	5,076.33	5,076.33	5,076.33	5,076.33	5,076.33	5,076.33	5,076.33	5,076.33	20,607.33	5,076.33	5,076.33	5,076.33	5,076.33	5,076.33	5,076.33	5,076.33	5,076.33	76,447.00
				2027	FISICO	0.00	0.00	0.00	2.00	2.00	2.00	2.00	2.00	2.00	2.00	2.00	1.00	1.00	1.00	1.00	1.00	1.00	1.00	1.00	1.00	14.00
					COSTEO.S/	3,674.33	3,674.33	3,674.33	3,674.33	3,674.33	3,674.33	3,674.33	3,674.33	3,674.33	3,674.33	3,674.33	3,674.33	8,668.33	3,674.33	3,674.33	3,674.33	3,674.33	3,674.33	3,674.33	3,674.33	49,086.00
2028	FISICO	0.00	0.00	0.00	2.00	2.00	2.00	2.00	2.00	2.00	2.00	2.00	1.00	1.00	1.00	1.00	1.00	1.00	1.00	1.00	1.00	14.00				
	COSTEO.S/	3,674.33	3,674.33	3,674.33	3,674.33	3,674.33	3,674.33	3,674.33	3,674.33	3,674.33	3,674.33	3,674.33	3,674.33	8,668.33	3,674.33	3,674.33	3,674.33	3,674.33	3,674.33	3,674.33	3,674.33	49,086.00				
2029	FISICO	0.00	0.00	0.00	2.00	2.00	2.00	2.00	2.00	2.00	2.00	2.00	1.00	1.00	1.00	1.00	1.00	1.00	1.00	1.00	1.00	14.00				
	COSTEO.S/	3,674.33	3,674.33	3,674.33	3,674.33	3,674.33	3,674.33	3,674.33	3,674.33	3,674.33	3,674.33	3,674.33	3,674.33	8,668.33	3,674.33	3,674.33	3,674.33	3,674.33	3,674.33	3,674.33	3,674.33	49,086.00				
AOI00100700061	0215084 - ATENCION DE LA PACIENTE CON LESIONES PREMALIGNAS DE CUELLO UTERINO CON ESCISION	211200 - PERSONA ATENDIDA	Muy Alta	2027	FISICO	1.00	1.00	1.00	1.00	1.00	1.00	1.00	1.00	1.00	1.00	2.00	1.00	1.00	1.00	1.00	1.00	13.00				
				2028	COSTEO.S/	8,114.33	8,114.33	8,114.33	8,114.33	8,114.33	8,114.33	8,114.33	8,114.33	8,114.33	8,114.33	8,114.33	8,114.33	8,114.33	8,114.33	8,114.33	8,114.33	8,114.33	8,114.33	8,114.33	97,372.00	
				2029	FISICO	1.00	1.00	1.00	1.00	1.00	1.00	1.00	1.00	1.00	1.00	1.00	1.00	2.00	1.00	1.00	1.00	1.00	1.00	1.00	13.00	
					COSTEO.S/	8,114.33	8,114.33	8,114.33	8,114.33	8,114.33	8,114.33	8,114.33	8,114.33	8,114.33	8,114.33	8,114.33	8,114.33	8,114.33	8,114.33	8,114.33	8,114.33	8,114.33	8,114.33	8,114.33	8,114.33	97,372.00
				2027	FISICO	109.00	109.00	109.00	109.00	110.00	111.00	109.00	109.00	109.00	109.00	109.00	109.00	109.00	109.00	109.00	109.00	109.00	109.00	109.00	109.00	1,311.00
					COSTEO.S/	15,704.25	15,704.25	15,704.25	15,704.25	15,704.25	15,704.25	15,704.25	15,704.25	15,704.25	15,704.25	15,704.25	15,704.25	15,704.25	15,704.25	15,704.25	15,704.25	15,704.25	15,704.25	15,704.25	15,704.25	188,451.00
2028	FISICO	109.00	109.00	109.00	109.00	110.00	111.00	109.00	109.00	109.00	109.00	109.00	109.00	109.00	109.00	109.00	109.00	109.00	109.00	109.00	109.00	1,311.00				
	COSTEO.S/	15,704.25	15,704.25	15,704.25	15,704.25	15,704.25	15,704.25	15,704.25	15,704.25	15,704.25	15,704.25	15,704.25	15,704.25	15,704.25	15,704.25	15,704.25	15,704.25	15,704.25	15,704.25	15,704.25	15,704.25	188,451.00				
2029	FISICO	109.00	109.00	109.00	109.00	110.00	111.00	109.00	109.00	109.00	109.00	109.00	109.00	109.00	109.00	109.00	109.00	109.00	109.00	109.00	109.00	1,311.00				
	COSTEO.S/	15,704.25	15,704.25	15,704.25	15,704.25	15,704.25	15,704.25	15,704.25	15,704.25	15,704.25	15,704.25	15,704.25	15,704.25	15,704.25	15,704.25	15,704.25	15,704.25	15,704.25	15,704.25	15,704.25	15,704.25	188,451.00				
AOI00100700082	4398801 - FAMILIAS QUE RECIBEN SESIONES EDUCATIVAS Y DEMOSTRATIVAS EN PRÁCTICAS SALUDABLES FRENTE A LAS ENFERMEDADES NO TRASMISIBLES	211200 - FAMILIA	Muy Alta	2027	FISICO	68.00	69.00	68.00	69.00	68.00	69.00	68.00	69.00	68.00	69.00	68.00	69.00	68.00	69.00	68.00	69.00	68.00	820.00			
				2028	COSTEO.S/	991.50	991.50	991.50	991.50	991.50	991.50	991.50	991.50	991.50	991.50	991.50	991.50	991.50	991.50	991.50	991.50	991.50	991.50	991.50	11,898.00	
				2029	FISICO	68.00	69.00	68.00	69.00	68.00	69.00	68.00	69.00	68.00	69.00	68.00	69.00	68.00	69.00	68.00	69.00	68.00	69.00	68.00	820.00	
					COSTEO.S/	991.50	991.50	991.50	991.50	991.50	991.50	991.50	991.50	991.50	991.50	991.50	991.50	991.50	991.50	991.50	991.50	991.50	991.50	991.50	991.50	11,898.00
				2027	FISICO	600.00	600.00	600.00	600.00	600.00	600.00	600.00	600.00	600.00	600.00	600.00	600.00	600.00	600.00	600.00	600.00	600.00	600.00	600.00	200.00	6,800.00
					COSTEO.S/	796.58	796.58	796.58	796.58	796.58	796.58	796.58	796.58	796.58	796.58	796.58	796.58	796.58	796.58	796.58	796.58	796.58	796.58	796.58	796.58	9,559.00
2028	FISICO	600.00	600.00	600.00	600.00	600.00	600.00	600.00	600.00	600.00	600.00	600.00	600.00	600.00	600.00	600.00	600.00	600.00	600.00	600.00	200.00	6,800.00				
	COSTEO.S/	796.58	796.58	796.58	796.58	796.58	796.58	796.58	796.58	796.58	796.58	796.58	796.58	796.58	796.58	796.58	796.58	796.58	796.58	796.58	796.58	9,559.00				
2029	FISICO	600.00	600.00	600.00	600.00	600.00	600.00	600.00	600.00	600.00	600.00	600.00	600.00	600.00	600.00	600.00	600.00	600.00	600.00	600.00	200.00	6,800.00				
	COSTEO.S/	796.58	796.58	796.58	796.58	796.58	796.58	796.58	796.58	796.58	796.58	796.58	796.58	796.58	796.58	796.58	796.58	796.58	796.58	796.58	796.58	9,559.00				
AOI00100700085	4398502 - MONITOREO DEL PROGRAMA NO TRASMISIBLES	211200 - INFORME	Muy Alta	2027	FISICO	0.00	1.00	0.00	1.00	0.00	1.00	0.00	1.00	0.00	0.00	0.00	0.00	0.00	0.00	0.00	0.00	0.00	4.00			
				2028	COSTEO.S/	14,002.42	14,002.42	14,002.42	14,002.42	14,002.42	18,122.42	14,002.42	14,002.42	14,002.42	14,002.42	14,002.42	18,122.42	14,002.42	14,002.42	14,002.42	14,002.42	14,002.42	14,002.42	14,002.38	176,269.00	
				2029	FISICO	0.00	1.00	0.00	1.00	0.00	1.00	0.00	1.00	0.00	1.00	0.00	0.00	0.00	0.00	0.00	0.00	0.00	0.00	0.00	4.00	
					COSTEO.S/	14,002.42	14,002.42	14,002.42	14,002.42	14,002.42	18,122.42	14,002.42	14,002.42	14,002.42	14,002.42	14,002.42	14,002.42	18,122.42	14,002.42	14,002.42	14,002.42	14,002.42	14,002.42	14,002.42	14,002.38	176,269.00
				2027	FISICO	0.00	1.00	0.00	1.00	0.00	1.00	0.00	1.00	0.00	1.00	0.00	0.00	0.00	0.00	0.00	0.00	0.00	0.00	0.00	4.00	
					COSTEO.S/	14,002.42	14,002.42	14,002.42	14,002.42	14,002.42	18,122.42	14,002.42	14,002.42	14,002.42	14,002.42	14,002.42	14,002.42	18,122.42	14,002.42	14,002.42	14,002.42	14,002.42	14,002.42	14,002.42	14,002.38	176,269.00
2028	FISICO	0.00	1.00	0.00	1.00	0.00	1.00	0.00	1.00	0.00	1.00	0.00	0.00	0.00	0.00	0.00	0.00	0.00	0.00	0.00	4.00					
	COSTEO.S/	14,002.42	14,002.42	14,002.42	14,002.42	14,002.42	18,122.42	14,002.42	14,002.42	14,002.42	14,002.42	14,002.42	14,002.42	18,122.42	14,002.42	14,002.42	14,002.42	14,002.42	14,002.42	14,002.42	14,002.38	176,269.00				
2029	FISICO	0.00	1.00	0.00	1.00	0.00	1.00	0.00	1.00	0.00	1.00	0.00	0.00	0.00	0.00	0.00	0.00	0.00	0.00	0.00	4.00					
	COSTEO.S/	14,002.42	14,002.42	14,002.42	14,002.42	14,002.42	18,122.42	14,002.42	14,002.42	14,002.42	14,002.42	14,002.42	14,002.42	18,122.42	14,002.42	14,002.42	14,002.42	14,002.42	14,002.42	14,002.42	14,002.38	176,269.00				



POI MultiAnual con Programación Física y Costeo

AOI	Actividad	Categoría	Subcategoría	Nivel	Año	Programación Física	Costeo	Costeo	Costeo	Costeo	Costeo	Costeo	Costeo	Costeo	Costeo	Costeo	Costeo	Costeo				
AOI00100700103	5005183 - MONITOREO DEL PROGRAMA EN SALUD MENTAL	211201 - SANDIA	INFORME	Muy Alta	2027	FISICO	0.00	0.00	1.00	0.00	0.00	1.00	0.00	0.00	1.00	0.00	0.00	1.00	4.00			
					2028	COSTEO.S/	0.00	0.00	2,300.00	0.00	0.00	1,302.00	0.00	0.00	1,300.00	0.00	0.00	1,300.00	0.00	0.00	1,300.00	6,202.00
					2029	FISICO	0.00	0.00	1.00	0.00	0.00	1,302.00	0.00	0.00	1,300.00	0.00	0.00	1,300.00	0.00	0.00	1,300.00	4.00
					2027	COSTEO.S/	0.00	0.00	2,300.00	0.00	0.00	1,302.00	0.00	0.00	1,300.00	0.00	0.00	1,300.00	0.00	0.00	1,300.00	6,202.00
					2028	FISICO	0.00	0.00	1.00	0.00	0.00	1,302.00	0.00	0.00	1,300.00	0.00	0.00	1,300.00	0.00	0.00	1,300.00	4.00
					2029	COSTEO.S/	0.00	0.00	2,300.00	0.00	0.00	1,302.00	0.00	0.00	1,300.00	0.00	0.00	1,300.00	0.00	0.00	1,300.00	6,202.00
AOI00100700104	5005188 - TAMIZAJE PARA DETECTAR TRASTORNOS MENTALES (DEPRESIÓN, CONSUMO DE ALCOHOL Y CONDUCTA SUICIDA) EN GRUPOS DE RIESGO DE PERSONAS MAYORES DE 18 AÑOS	211200 - PERSONA TAMIZADA		Muy Alta	2027	FISICO	400.00	460.00	460.00	460.00	460.00	480.00	480.00	482.00	460.00	460.00	460.00	460.00	460.00	5,522.00		
					2028	COSTEO.S/	0.00	0.00	0.00	0.00	0.00	0.00	0.00	0.00	2,000.00	0.00	0.00	460.00	0.00	0.00	2,000.00	
					2029	FISICO	400.00	460.00	460.00	460.00	460.00	480.00	480.00	482.00	460.00	460.00	460.00	460.00	460.00	460.00	460.00	5,522.00
					2027	COSTEO.S/	0.00	0.00	0.00	0.00	0.00	0.00	0.00	0.00	2,000.00	0.00	0.00	460.00	0.00	0.00	460.00	5,522.00
					2028	FISICO	400.00	460.00	460.00	460.00	460.00	480.00	480.00	482.00	460.00	460.00	460.00	460.00	460.00	460.00	460.00	5,522.00
					2029	COSTEO.S/	0.00	0.00	0.00	0.00	0.00	0.00	0.00	0.00	2,000.00	0.00	0.00	460.00	0.00	0.00	460.00	5,522.00
AOI00100700105	5005190 - TRATAMIENTO AMBULATORIO DE PERSONAS CON DEPRESIÓN	211201 - SANDIA	PERSONA TRATADA	Muy Alta	2027	FISICO	3.00	3.00	5.00	5.00	5.00	13.00	13.00	15.00	16.00	16.00	16.00	9.00	119.00			
					2028	COSTEO.S/	27,633.75	27,633.75	27,633.75	27,633.75	27,633.75	27,633.75	27,633.75	27,633.75	27,633.75	27,633.75	27,633.75	27,633.75	27,633.75	331,605.00		
					2029	FISICO	3.00	3.00	5.00	5.00	5.00	13.00	13.00	15.00	16.00	16.00	16.00	9.00	119.00			
					2027	COSTEO.S/	27,633.75	27,633.75	27,633.75	27,633.75	27,633.75	27,633.75	27,633.75	27,633.75	27,633.75	27,633.75	27,633.75	27,633.75	27,633.75	331,605.00		
					2028	FISICO	3.00	3.00	5.00	5.00	5.00	13.00	13.00	15.00	16.00	16.00	16.00	9.00	119.00			
					2029	COSTEO.S/	27,633.75	27,633.75	27,633.75	27,633.75	27,633.75	27,633.75	27,633.75	27,633.75	27,633.75	27,633.75	27,633.75	27,633.75	27,633.75	331,605.00		
AOI00100700106	5005202 - SESIONES DE ENTRENAMIENTO EN HABILIDADES SOCIALES PARA NIÑAS, NIÑOS	211200 - PERSONA ATENDIDA		Muy Alta	2027	FISICO	0.00	0.00	0.00	0.00	0.00	0.00	15.00	30.00	30.00	30.00	30.00	15.00	150.00			
					2028	COSTEO.S/	0.00	0.00	0.00	0.00	0.00	0.00	0.00	0.00	2,997.00	0.00	0.00	0.00	0.00	2,997.00		
					2029	FISICO	0.00	0.00	0.00	0.00	0.00	0.00	0.00	0.00	0.00	2,997.00	0.00	0.00	0.00	0.00	2,997.00	
					2027	COSTEO.S/	0.00	0.00	0.00	0.00	0.00	0.00	0.00	0.00	15.00	30.00	30.00	30.00	30.00	15.00	150.00	
					2028	FISICO	0.00	0.00	0.00	0.00	0.00	0.00	0.00	0.00	0.00	0.00	2,997.00	0.00	0.00	0.00	2,997.00	
					2029	COSTEO.S/	0.00	0.00	0.00	0.00	0.00	0.00	0.00	0.00	15.00	30.00	30.00	30.00	30.00	15.00	150.00	
AOI00100700107	0070601 - MADRES, PADRES Y CUIDADORES/AS CON APOYO EN ESTRATEGIAS DE CRIANZA Y CONOCIMIENTOS SOBRE EL DESARROLLO INFANTIL	211201 - SANDIA	FAMILIA	Muy Alta	2027	FISICO	5.00	10.00	26.00	28.00	28.00	28.00	28.00	28.00	28.00	28.00	28.00	28.00	28.00	293.00		
					2028	COSTEO.S/	0.00	0.00	0.00	0.00	0.00	0.00	0.00	0.00	0.00	800.00	0.00	0.00	800.00			
					2029	FISICO	5.00	10.00	26.00	28.00	28.00	28.00	28.00	28.00	28.00	28.00	28.00	28.00	28.00	28.00	28.00	293.00
					2027	COSTEO.S/	0.00	0.00	0.00	0.00	0.00	0.00	0.00	0.00	0.00	0.00	800.00	0.00	0.00	800.00		
					2028	FISICO	5.00	10.00	26.00	28.00	28.00	28.00	28.00	28.00	28.00	28.00	28.00	28.00	28.00	28.00	28.00	293.00
					2029	COSTEO.S/	0.00	0.00	0.00	0.00	0.00	0.00	0.00	0.00	0.00	0.00	800.00	0.00	0.00	800.00		
AOI00100700115	5001302 - EVALUACIÓN DE ERRORES REFRACTIVOS EN NIÑOS (AS) DE 3 A 11 AÑOS	211201 - SANDIA	PERSONA DIAGNOSTICADA	Muy Alta	2027	FISICO	0.00	0.00	0.00	0.00	0.00	0.00	85.00	0.00	0.00	0.00	0.00	0.00	85.00			
					2028	COSTEO.S/	578.67	578.67	578.67	578.67	578.67	578.67	578.67	578.67	578.67	578.67	578.67	578.67	578.67	6,944.00		
					2029	FISICO	0.00	0.00	0.00	0.00	0.00	0.00	85.00	0.00	0.00	0.00	0.00	0.00	0.00	85.00		
					2027	COSTEO.S/	578.67	578.67	578.67	578.67	578.67	578.67	578.67	578.67	578.67	578.67	578.67	578.67	578.67	6,944.00		
					2028	FISICO	0.00	0.00	0.00	0.00	0.00	0.00	85.00	0.00	0.00	0.00	0.00	0.00	0.00	85.00		
					2029	COSTEO.S/	578.67	578.67	578.67	578.67	578.67	578.67	578.67	578.67	578.67	578.67	578.67	578.67	578.67	6,944.00		
AOI00100700116	0044192 - MONITOREO, SUPERVISION, EVALUACION Y CONTROL DE PREVENCIÓN Y CONTROL DEL CANCER	211200 - INFORME		Muy Alta	2027	FISICO	0.00	0.00	1.00	0.00	0.00	2.00	0.00	0.00	1.00	0.00	2.00	6.00				
					2028	COSTEO.S/	7,680.00	7,680.00	7,680.00	7,680.00	7,680.00	7,680.00	7,680.00	7,680.00	7,680.00	17,660.00	7,680.00	7,680.00	102,140.00			
					2029	FISICO	0.00	0.00	1.00	0.00	0.00	2.00	0.00	0.00	1.00	0.00	0.00	2.00	6.00			
					2027	COSTEO.S/	7,680.00	7,680.00	7,680.00	7,680.00	7,680.00	7,680.00	7,680.00	7,680.00	7,680.00	17,660.00	7,680.00	7,680.00	102,140.00			
					2028	FISICO	0.00	0.00	1.00	0.00	0.00	2.00	0.00	0.00	1.00	0.00	0.00	2.00	6.00			
					2029	COSTEO.S/	7,680.00	7,680.00	7,680.00	7,680.00	7,680.00	7,680.00	7,680.00	7,680.00	7,680.00	17,660.00	7,680.00	7,680.00	102,140.00			
AOI00100700117	0215082 - TAMIZAJE PARA DETECCIÓN DE CANCER DE PIEL	211200 - PERSONA TAMIZADA		Muy Alta	2027	FISICO	82.00	250.00	250.00	250.00	250.00	250.00	350.00	350.00	350.00	350.00	350.00	350.00	3,432.00			
					2028	COSTEO.S/	5,609.67	5,609.67	5,609.67	5,609.67	5,609.67	5,609.67	5,609.67	5,609.67	5,609.67	5,609.67	5,609.67	5,609.67	5,609.67	69,371.00		
					2029	FISICO	82.00	250.00	250.00	250.00	250.00	250.00	350.00	350.00	350.00	350.00	350.00	350.00	350.00	3,432.00		



POI MultiAnual con Programación Física y Costeo

Identificador	Descripción	Categoría	Nivel	Año	Programación	2027	2028	2029	2027	2028	2029	2027	2028	2029	2027	2028	2029						
AOI00100700125	5005195 - TRATAMIENTO AMBULATORIO DE PERSONAS CON SINDROME O TRASTORNO PSICOTICO	211200 - PERSONA TRATADA	Muy Alta	2027	FISICO	1.00	2.00	4.00	4.00	4.00	5.00	5.00	5.00	5.00	5.00	5.00	5.00	69,371.00					
				2027	COSTEO.S/	32,330.83	32,330.83	32,330.83	32,330.83	32,330.83	32,330.83	32,330.83	32,330.83	32,330.83	32,330.83	32,330.83	32,330.83	32,330.83	32,330.83	32,330.83	3,432.00		
				2028	FISICO	1.00	2.00	4.00	4.00	4.00	5.00	5.00	5.00	5.00	5.00	5.00	5.00	5.00	5.00	5.00	69,371.00		
				2028	COSTEO.S/	32,330.83	32,330.83	32,330.83	32,330.83	32,330.83	32,330.83	32,330.83	32,330.83	32,330.83	32,330.83	32,330.83	32,330.83	32,330.83	32,330.83	32,330.83	32,330.83	3,432.00	
				2029	FISICO	1.00	2.00	4.00	4.00	4.00	5.00	5.00	5.00	5.00	5.00	5.00	5.00	5.00	5.00	5.00	69,371.00		
				2029	COSTEO.S/	32,330.83	32,330.83	32,330.83	32,330.83	32,330.83	32,330.83	32,330.83	32,330.83	32,330.83	32,330.83	32,330.83	32,330.83	32,330.83	32,330.83	32,330.83	32,330.83	3,432.00	
AOI00100700139	0215106 - ATENCION CON CUIDADOS PALIATIVOS EN EL DOMICILIO	211200 - PERSONA ATENDIDA	Muy Alta	2027	FISICO	0.00	0.00	0.00	1.00	0.00	1.00	0.00	0.00	1.00	0.00	0.00	1.00	6.00					
				2027	COSTEO.S/	0.00	0.00	0.00	0.00	2,300.00	0.00	0.00	2,212.00	0.00	0.00	2,400.00	0.00	0.00	1.00	6.00			
				2028	FISICO	0.00	0.00	0.00	1.00	0.00	1.00	0.00	2,212.00	0.00	0.00	2,400.00	0.00	0.00	1.00	6.00			
				2028	COSTEO.S/	0.00	0.00	0.00	0.00	2,300.00	0.00	0.00	2,212.00	0.00	0.00	2,400.00	0.00	0.00	1.00	6.00			
				2029	FISICO	0.00	0.00	0.00	1.00	0.00	1.00	0.00	2,212.00	0.00	0.00	2,400.00	0.00	0.00	1.00	6.00			
				2029	COSTEO.S/	0.00	0.00	0.00	0.00	2,300.00	0.00	0.00	2,212.00	0.00	0.00	2,400.00	0.00	0.00	1.00	6.00			
AOI00100700142	0070603 - AGENTES COMUNITARIOS DE SALUD REALIZAN VIGILANCIA CIUDADANA PARA REDUCIR LA VIOLENCIA FISICA CAUSADA POR LA PAREJA	211201 - PERSONA SANDIA	PERSONA CAPACITADA	Muy Alta	2027	FISICO	0.00	0.00	0.00	4.00	6.00	6.00	6.00	6.00	6.00	6.00	6.00	52.00					
					2027	COSTEO.S/	0.00	0.00	0.00	0.00	0.00	6.00	6.00	6.00	6.00	6.00	6.00	6.00	6.00	6.00	52.00		
					2028	FISICO	0.00	0.00	0.00	4.00	6.00	6.00	6.00	6.00	6.00	6.00	6.00	6.00	6.00	6.00	6.00	1,087.00	
					2028	COSTEO.S/	0.00	0.00	0.00	0.00	0.00	6.00	6.00	6.00	6.00	6.00	6.00	6.00	6.00	6.00	6.00	1,087.00	
					2029	FISICO	0.00	0.00	0.00	4.00	6.00	6.00	6.00	6.00	6.00	6.00	6.00	6.00	6.00	6.00	6.00	52.00	
					2029	COSTEO.S/	0.00	0.00	0.00	0.00	0.00	6.00	6.00	6.00	6.00	6.00	6.00	6.00	6.00	6.00	6.00	6.00	1,087.00
AOI00100700143	0070604 - LIDERES ADOLESCENTES PROMUEVEN LA SALUD MENTAL EN SU COMUNIDAD	211201 - PERSONA SANDIA	PERSONA CAPACITADA	Muy Alta	2027	FISICO	0.00	0.00	2.00	4.00	6.00	6.00	6.00	6.00	6.00	6.00	6.00	6.00	54.00				
					2027	COSTEO.S/	0.00	0.00	0.00	0.00	0.00	6.00	6.00	6.00	6.00	6.00	6.00	6.00	6.00	6.00	6.00	54.00	
					2028	FISICO	0.00	0.00	2.00	4.00	6.00	6.00	6.00	6.00	6.00	6.00	6.00	6.00	6.00	6.00	6.00	0.00	
					2028	COSTEO.S/	0.00	0.00	0.00	0.00	0.00	6.00	6.00	6.00	6.00	6.00	6.00	6.00	6.00	6.00	6.00	6.00	0.00
					2029	FISICO	0.00	0.00	2.00	4.00	6.00	6.00	6.00	6.00	6.00	6.00	6.00	6.00	6.00	6.00	6.00	6.00	0.00
					2029	COSTEO.S/	0.00	0.00	0.00	0.00	0.00	6.00	6.00	6.00	6.00	6.00	6.00	6.00	6.00	6.00	6.00	6.00	0.00
AOI00100700277	4398702 - POBLACION INFORMADA EN PREVENCION Y CONTROL DE LAS ENFERMEDADES NO TRANSMISIBLES POR MEDIOS ALTERNATIVOS	211200 - PERSONA INFORMADA	Muy Alta	2027	FISICO	600.00	600.00	600.00	600.00	600.00	600.00	600.00	600.00	600.00	600.00	600.00	600.00	200.00	6,800.00				
				2027	COSTEO.S/	0.00	0.00	0.00	0.00	0.00	600.00	600.00	600.00	600.00	600.00	600.00	600.00	600.00	600.00	600.00	0.00		
				2028	FISICO	600.00	600.00	600.00	600.00	600.00	600.00	600.00	600.00	600.00	600.00	600.00	600.00	600.00	600.00	600.00	200.00	6,800.00	
				2028	COSTEO.S/	0.00	0.00	0.00	0.00	0.00	600.00	600.00	600.00	600.00	600.00	600.00	600.00	600.00	600.00	600.00	600.00	0.00	
				2029	FISICO	600.00	600.00	600.00	600.00	600.00	600.00	600.00	600.00	600.00	600.00	600.00	600.00	600.00	600.00	600.00	200.00	6,800.00	
				2029	COSTEO.S/	0.00	0.00	0.00	0.00	0.00	600.00	600.00	600.00	600.00	600.00	600.00	600.00	600.00	600.00	600.00	600.00	0.00	
AOI00100700278	4398703 - COMUNICADORES Y PERIODISTAS INFORMADOS EN PREVENCION Y CONTROL DE LAS ENF. NO TRANSMISIBLES	211200 - PERSONA INFORMADA	Muy Alta	2027	FISICO	0.00	0.00	0.00	0.00	0.00	8.00	0.00	0.00	0.00	0.00	0.00	0.00	0.00	8.00				
				2027	COSTEO.S/	0.00	0.00	0.00	0.00	0.00	8.00	0.00	0.00	0.00	0.00	0.00	0.00	0.00	0.00	8.00			
				2028	FISICO	0.00	0.00	0.00	0.00	0.00	8.00	0.00	0.00	0.00	0.00	0.00	0.00	0.00	0.00	0.00	8.00		
				2028	COSTEO.S/	0.00	0.00	0.00	0.00	0.00	8.00	0.00	0.00	0.00	0.00	0.00	0.00	0.00	0.00	0.00	8.00		
				2029	FISICO	0.00	0.00	0.00	0.00	0.00	8.00	0.00	0.00	0.00	0.00	0.00	0.00	0.00	0.00	0.00	8.00		
				2029	COSTEO.S/	0.00	0.00	0.00	0.00	0.00	8.00	0.00	0.00	0.00	0.00	0.00	0.00	0.00	0.00	0.00	8.00		
AOI00100700296	5001102 - EVALUACIÓN Y DESPISTAJE DE CATARATA	211201 - PERSONA SANDIA	PERSONA DIAGNOSTICADA	Muy Alta	2027	FISICO	13.00	13.00	13.00	13.00	13.00	13.00	13.00	13.00	13.00	13.00	13.00	13.00	156.00				
					2027	COSTEO.S/	0.00	0.00	0.00	0.00	0.00	13.00	13.00	13.00	13.00	13.00	13.00	13.00	13.00	13.00	13.00	156.00	
					2028	FISICO	13.00	13.00	13.00	13.00	13.00	13.00	13.00	13.00	13.00	13.00	13.00	13.00	13.00	13.00	13.00	156.00	
					2028	COSTEO.S/	0.00	0.00	0.00	0.00	0.00	13.00	13.00	13.00	13.00	13.00	13.00	13.00	13.00	13.00	13.00	156.00	
					2029	FISICO	13.00	13.00	13.00	13.00	13.00	13.00	13.00	13.00	13.00	13.00	13.00	13.00	13.00	13.00	13.00	156.00	
					2029	COSTEO.S/	0.00	0.00	0.00	0.00	0.00	13.00	13.00	13.00	13.00	13.00	13.00	13.00	13.00	13.00	13.00	156.00	



POI MultiAnual con Programación Física y Costeo

AOI00100700297	5001103 - REFERENCIA PARA DIAGNÓSTICO Y TRATAMIENTO DE CEGUERA POR CATARATA EN EL PRIMER NIVEL DE ATENCIÓN	211201 - SANDIA	PERSONA REFERIDA	Muy Alta	2027	FISICO	0.00	0.00	12.00	12.00	12.00	12.00	12.00	12.00	12.00	12.00	10.00	8.00	0.00	102.00		
					2028	FISICO	0.00	0.00	12.00	12.00	12.00	12.00	12.00	12.00	12.00	12.00	12.00	10.00	8.00	0.00	102.00	
					2029	FISICO	0.00	0.00	12.00	12.00	12.00	12.00	12.00	12.00	12.00	12.00	12.00	10.00	8.00	0.00	102.00	
						COSTEO.S/	0.00	0.00	0.00	0.00	0.00	0.00	0.00	0.00	0.00	0.00	0.00	0.00	0.00	0.00	0.00	0.00
AOI00100700298	5001304 - REFERENCIA DE NIÑOS CON ERRORES REFRACTIVOS	211201 - SANDIA	PERSONA REFERIDA	Muy Alta	2027	FISICO	0.00	0.00	0.00	0.00	0.00	0.00	68.00	0.00	0.00	0.00	0.00	0.00	0.00	68.00		
					2028	FISICO	0.00	0.00	0.00	0.00	0.00	0.00	0.00	0.00	0.00	0.00	0.00	0.00	0.00	0.00	68.00	
					2029	FISICO	0.00	0.00	0.00	0.00	0.00	0.00	0.00	0.00	0.00	0.00	0.00	0.00	0.00	0.00	0.00	68.00
						COSTEO.S/	0.00	0.00	0.00	0.00	0.00	0.00	68.00	0.00	0.00	0.00	0.00	0.00	0.00	0.00	0.00	0.00
AOI00100700299	5001306 - TAMIZAJE DE AGUDEZA VISUAL EN NIÑOS (AS) DE 3 A 11 AÑOS	211201 - SANDIA	PERSONA EVALUADA	Muy Alta	2027	FISICO	108.00	108.00	108.00	108.00	119.00	108.00	108.00	108.00	108.00	108.00	108.00	108.00	108.00	108.00	1,307.00	
					2028	FISICO	108.00	108.00	108.00	108.00	119.00	108.00	108.00	108.00	108.00	108.00	108.00	108.00	108.00	108.00	108.00	1,307.00
					2029	FISICO	108.00	108.00	108.00	108.00	119.00	108.00	108.00	108.00	108.00	108.00	108.00	108.00	108.00	108.00	108.00	1,307.00
						COSTEO.S/	0.00	0.00	0.00	0.00	0.00	0.00	0.00	0.00	0.00	0.00	0.00	0.00	0.00	0.00	0.00	0.00
AOI00100700309	4398503 - EVALUACION DEL PROGRAMA DE NO TRANSMISIBLES	211200 - INFORME		Muy Alta	2027	FISICO	0.00	0.00	0.00	0.00	0.00	0.00	1.00	0.00	0.00	0.00	1.00	0.00	0.00	2.00		
					2028	FISICO	0.00	0.00	0.00	0.00	0.00	0.00	0.00	0.00	0.00	0.00	0.00	0.00	0.00	0.00	0.00	
					2029	FISICO	0.00	0.00	0.00	0.00	0.00	0.00	0.00	0.00	0.00	0.00	0.00	0.00	0.00	0.00	0.00	
						COSTEO.S/	0.00	0.00	0.00	0.00	0.00	0.00	1.00	0.00	0.00	0.00	0.00	0.00	0.00	0.00	0.00	0.00
AOI00100700310	4398504 - SUPERVISION DEL PROGRAMA DE NO TRANSMISIBLES	211200 - INFORME		Muy Alta	2027	FISICO	0.00	0.00	1.00	0.00	1.00	0.00	1.00	0.00	1.00	0.00	0.00	0.00	0.00	4.00		
					2028	FISICO	0.00	0.00	1.00	0.00	1.00	0.00	1.00	0.00	1.00	0.00	0.00	0.00	0.00	0.00	0.00	
					2029	FISICO	0.00	0.00	1.00	0.00	1.00	0.00	1.00	0.00	1.00	0.00	0.00	0.00	0.00	0.00	0.00	
						COSTEO.S/	0.00	0.00	0.00	0.00	0.00	0.00	0.00	0.00	0.00	0.00	0.00	0.00	0.00	0.00	0.00	0.00
AOI00100700311	0215071 - FUNCIONARIOS MUNICIPALES SENSIBILIZADOS PARA LA PROMOCIÓN DE PRACTICAS Y ENTORNOS SALUDABLES PARA LA PREVENCIÓN DEL CÁNCER	211201 - SANDIA	PERSONA CAPACITADA	Muy Alta	2027	FISICO	0.00	0.00	0.00	0.00	0.00	1.00	1.00	1.00	1.00	1.00	1.00	1.00	1.00	7.00		
					2028	FISICO	0.00	0.00	0.00	0.00	0.00	0.00	0.00	0.00	0.00	0.00	0.00	0.00	0.00	0.00	0.00	
					2029	FISICO	0.00	0.00	0.00	0.00	0.00	0.00	0.00	0.00	0.00	0.00	0.00	0.00	0.00	0.00	0.00	
						COSTEO.S/	0.00	0.00	0.00	0.00	0.00	0.00	1.00	1.00	1.00	1.00	1.00	1.00	1.00	1.00	1.00	7.00
AOI00100700342	5001105 - CONSEJERÍA PARA DETECCIÓN OPORTUNA Y CONTROL DE CATARATA.	211201 - SANDIA	PERSONA INFORMADA	Muy Alta	2027	FISICO	0.00	0.00	0.00	0.00	0.00	58.00	0.00	0.00	0.00	0.00	0.00	0.00	0.00	58.00		
					2028	FISICO	0.00	0.00	0.00	0.00	0.00	0.00	0.00	0.00	0.00	0.00	0.00	0.00	0.00	0.00	0.00	
					2029	FISICO	0.00	0.00	0.00	0.00	0.00	0.00	58.00	0.00	0.00	0.00	0.00	0.00	0.00	0.00	0.00	
						COSTEO.S/	0.00	0.00	0.00	0.00	0.00	0.00	0.00	0.00	0.00	0.00	0.00	0.00	0.00	0.00	0.00	0.00
AOI00100700344	0086501 - DETECCIÓN DE PERSONAS CON DIABETES MELLITUS CON RIESGO DE	211201 - SANDIA	PERSONA TAMIZADA	Muy Alta	2027	FISICO	8.00	8.00	8.00	8.00	10.00	10.00	10.00	10.00	10.00	10.00	8.00	8.00	8.00	106.00		
						COSTEO.S/	0.00	0.00	0.00	0.00	0.00	0.00	2,122.00	0.00	0.00	0.00	0.00	0.00	0.00	0.00	0.00	4,244.00



RETINOPATÍA DIABÉTICA EN EL PRIMER Y SEGUNDO NIVEL DE ATENCIÓN

POI MultiAnual con Programación Física y Costeo

2028	FISICO	8.00	8.00	8.00	8.00	10.00	10.00	10.00	10.00	10.00	10.00	8.00	8.00	8.00	106.00
	COSTEO.S/	0.00	0.00	0.00	0.00	0.00	2,122.00	0.00	0.00	0.00	0.00	0.00	2,122.00	0.00	4,244.00
2029	FISICO	8.00	8.00	8.00	8.00	10.00	10.00	10.00	10.00	10.00	10.00	8.00	8.00	8.00	106.00
	COSTEO.S/	0.00	0.00	0.00	0.00	0.00	2,122.00	0.00	0.00	0.00	0.00	0.00	2,122.00	0.00	4,244.00
2027	FISICO	6.00	6.00	8.00	8.00	20.00	8.00	8.00	8.00	8.00	8.00	8.00	8.00	6.00	102.00
	COSTEO.S/	0.00	0.00	0.00	0.00	0.00	0.00	0.00	0.00	0.00	0.00	0.00	0.00	0.00	
2028	FISICO	6.00	6.00	8.00	8.00	20.00	8.00	8.00	8.00	8.00	8.00	8.00	8.00	6.00	102.00
	COSTEO.S/	0.00	0.00	0.00	0.00	0.00	0.00	0.00	0.00	0.00	0.00	0.00	0.00	0.00	
2029	FISICO	6.00	6.00	8.00	8.00	20.00	8.00	8.00	8.00	8.00	8.00	8.00	8.00	6.00	102.00
	COSTEO.S/	0.00	0.00	0.00	0.00	0.00	0.00	0.00	0.00	0.00	0.00	0.00	0.00	0.00	
2027	FISICO	8.00	8.00	8.00	8.00	10.00	10.00	10.00	10.00	10.00	10.00	8.00	8.00	8.00	106.00
	COSTEO.S/	0.00	0.00	0.00	0.00	0.00	0.00	0.00	0.00	0.00	0.00	0.00	0.00	0.00	
2028	FISICO	8.00	8.00	8.00	8.00	10.00	10.00	10.00	10.00	10.00	10.00	8.00	8.00	8.00	106.00
	COSTEO.S/	0.00	0.00	0.00	0.00	0.00	0.00	0.00	0.00	0.00	0.00	0.00	0.00	0.00	
2029	FISICO	8.00	8.00	8.00	8.00	10.00	10.00	10.00	10.00	10.00	10.00	8.00	8.00	8.00	106.00
	COSTEO.S/	0.00	0.00	0.00	0.00	0.00	0.00	0.00	0.00	0.00	0.00	0.00	0.00	0.00	
2027	FISICO	0.00	0.00	0.00	50.00	52.00	0.00	0.00	0.00	0.00	0.00	0.00	0.00	0.00	102.00
	COSTEO.S/	0.00	0.00	0.00	0.00	0.00	0.00	0.00	0.00	0.00	0.00	0.00	0.00	0.00	
2028	FISICO	0.00	0.00	0.00	50.00	52.00	0.00	0.00	0.00	0.00	0.00	0.00	0.00	0.00	102.00
	COSTEO.S/	0.00	0.00	0.00	0.00	0.00	0.00	0.00	0.00	0.00	0.00	0.00	0.00	0.00	
2029	FISICO	0.00	0.00	0.00	50.00	52.00	0.00	0.00	0.00	0.00	0.00	0.00	0.00	0.00	102.00
	COSTEO.S/	0.00	0.00	0.00	0.00	0.00	0.00	0.00	0.00	0.00	0.00	0.00	0.00	0.00	
2027	FISICO	43.00	43.00	43.00	43.00	45.00	44.00	43.00	43.00	43.00	43.00	43.00	43.00	43.00	519.00
	COSTEO.S/	0.00	0.00	0.00	5,304.00	0.00	0.00	0.00	0.00	0.00	0.00	5,304.00	0.00	0.00	10,608.00
2028	FISICO	43.00	43.00	43.00	43.00	45.00	44.00	43.00	43.00	43.00	43.00	43.00	43.00	43.00	519.00
	COSTEO.S/	0.00	0.00	0.00	5,304.00	0.00	0.00	0.00	0.00	0.00	0.00	5,304.00	0.00	0.00	10,608.00
2029	FISICO	43.00	43.00	43.00	43.00	45.00	44.00	43.00	43.00	43.00	43.00	43.00	43.00	43.00	519.00
	COSTEO.S/	0.00	0.00	0.00	5,304.00	0.00	0.00	0.00	0.00	0.00	0.00	5,304.00	0.00	0.00	10,608.00
2027	FISICO	32.00	32.00	32.00	32.00	33.00	32.00	32.00	32.00	32.00	32.00	32.00	32.00	32.00	385.00
	COSTEO.S/	0.00	0.00	0.00	0.00	0.00	0.00	0.00	0.00	0.00	0.00	0.00	0.00	0.00	
2028	FISICO	32.00	32.00	32.00	32.00	33.00	32.00	32.00	32.00	32.00	32.00	32.00	32.00	32.00	385.00
	COSTEO.S/	0.00	0.00	0.00	0.00	0.00	0.00	0.00	0.00	0.00	0.00	0.00	0.00	0.00	
2029	FISICO	32.00	32.00	32.00	32.00	33.00	32.00	32.00	32.00	32.00	32.00	32.00	32.00	32.00	385.00
	COSTEO.S/	0.00	0.00	0.00	0.00	0.00	0.00	0.00	0.00	0.00	0.00	0.00	0.00	0.00	
2027	FISICO	32.00	32.00	32.00	32.00	33.00	32.00	32.00	32.00	32.00	32.00	32.00	32.00	32.00	385.00
	COSTEO.S/	0.00	0.00	0.00	0.00	0.00	0.00	0.00	0.00	0.00	0.00	0.00	0.00	0.00	
2028	FISICO	32.00	32.00	32.00	32.00	33.00	32.00	32.00	32.00	32.00	32.00	32.00	32.00	32.00	385.00
	COSTEO.S/	0.00	0.00	0.00	0.00	0.00	0.00	0.00	0.00	0.00	0.00	0.00	0.00	0.00	
2029	FISICO	32.00	32.00	32.00	32.00	33.00	32.00	32.00	32.00	32.00	32.00	32.00	32.00	32.00	385.00
	COSTEO.S/	0.00	0.00	0.00	0.00	0.00	0.00	0.00	0.00	0.00	0.00	0.00	0.00	0.00	
2027	FISICO	0.00	0.00	0.00	0.00	25.00	0.00	0.00	0.00	0.00	0.00	0.00	0.00	0.00	25.00
	COSTEO.S/	0.00	0.00	0.00	0.00	0.00	0.00	0.00	0.00	0.00	0.00	0.00	0.00	0.00	
2028	FISICO	0.00	0.00	0.00	0.00	25.00	0.00	0.00	0.00	0.00	0.00	0.00	0.00	0.00	25.00
	COSTEO.S/	0.00	0.00	0.00	0.00	0.00	0.00	0.00	0.00	0.00	0.00	0.00	0.00	0.00	
2029	FISICO	0.00	0.00	0.00	0.00	25.00	0.00	0.00	0.00	0.00	0.00	0.00	0.00	0.00	25.00
	COSTEO.S/	0.00	0.00	0.00	0.00	0.00	0.00	0.00	0.00	0.00	0.00	0.00	0.00	0.00	

AOI00100700345 0086502 - EVALUACIÓN OCULAR EN PERSONAS CON DIABETES MELLITUS CON RIESGO DE RETINOPATÍA DIABÉTICA 211201 - PERSONA SANDIA TAMIZADA Muy Alta

AOI00100700346 0086503 - CONSEJERÍA INTEGRAL EN SALUD OCULAR - RETINOPATÍA DIABÉTICA 211201 - PERSONA SANDIA TAMIZADA Muy Alta

AOI00100700347 0086504 - REFERENCIA PARA DIAGNÓSTICO Y TRATAMIENTO DE RETINOPATÍA DIABÉTICA EN EL PRIMER NIVEL DE ATENCIÓN. 211201 - PERSONA SANDIA TAMIZADA Muy Alta

AOI00100700348 0086601 - DETECCIÓN DE PERSONA CON ENFERMEDADES EXTERNAS DEL OJO 211201 - PERSONA SANDIA TAMIZADA Muy Alta

AOI00100700349 0086602 - DIAGNÓSTICO DE ENFERMEDADES EXTERNAS DEL OJO 211201 - PERSONA SANDIA TAMIZADA Muy Alta

AOI00100700350 0086603 - CONSEJERÍA INTEGRAL EN SALUD OCULAR - ENFERMEDADES EXTERNAS DEL OJO 211201 - PERSONA SANDIA INFORMADA Muy Alta

AOI00100700351 0086604 - REFERENCIA PARA DIAGNÓSTICO Y TRATAMIENTO DE ENFERMEDADES EXTERNAS DEL OJO EN EL PRIMER NIVEL DE ATENCIÓN 211201 - PERSONA SANDIA TAMIZADA Muy Alta



POI MultiAnual con Programación Física y Costeo

AOI00100700374	0068101 - RASPaje DENTAL	211201 - SANDIA	CASO TRATADO	Muy Alta	2027	FISICO	30.00	40.00	40.00	50.00	50.00	60.00	60.00	60.00	60.00	60.00	40.00	30.00	580.00		
					2028	COSTEO.S/	0.00	0.00	0.00	0.00	0.00	0.00	0.00	0.00	0.00	4,123.00	0.00	0.00	0.00	0.00	4,123.00
					2029	FISICO	30.00	40.00	40.00	50.00	50.00	60.00	60.00	60.00	60.00	60.00	60.00	60.00	40.00	30.00	580.00
						COSTEO.S/	0.00	0.00	0.00	0.00	0.00	0.00	0.00	0.00	0.00	4,123.00	0.00	0.00	0.00	0.00	4,123.00
						FISICO	30.00	40.00	40.00	50.00	50.00	60.00	60.00	60.00	60.00	60.00	60.00	60.00	40.00	30.00	580.00
						COSTEO.S/	0.00	0.00	0.00	0.00	0.00	0.00	0.00	0.00	0.00	4,123.00	0.00	0.00	0.00	0.00	4,123.00
AOI00100700375	5000701 - DEBRIDACION DE LOS PROCESOS INFECCIOSOS BUCODENTALES	211201 - SANDIA	CASO TRATADO	Muy Alta	2027	FISICO	30.00	40.00	40.00	50.00	50.00	60.00	60.00	60.00	60.00	60.00	40.00	30.00	580.00		
					2028	COSTEO.S/	0.00	0.00	0.00	0.00	0.00	0.00	0.00	0.00	0.00	0.00	0.00	0.00	0.00	0.00	
					2029	FISICO	30.00	40.00	40.00	50.00	50.00	60.00	60.00	60.00	60.00	60.00	60.00	60.00	40.00	30.00	580.00
						COSTEO.S/	0.00	0.00	0.00	0.00	0.00	0.00	0.00	0.00	0.00	0.00	0.00	0.00	0.00	0.00	0.00
						FISICO	30.00	40.00	40.00	50.00	50.00	60.00	60.00	60.00	60.00	60.00	60.00	60.00	40.00	30.00	580.00
						COSTEO.S/	0.00	0.00	0.00	0.00	0.00	0.00	0.00	0.00	0.00	0.00	0.00	0.00	0.00	0.00	0.00
AOI00100700376	5000702 - CONSULTA ESTOMATOLOGICA	211201 - SANDIA	CASO TRATADO	Muy Alta	2027	FISICO	70.00	70.00	80.00	80.00	80.00	80.00	80.00	90.00	80.00	80.00	90.00	70.00	950.00		
					2028	COSTEO.S/	0.00	0.00	0.00	0.00	0.00	0.00	0.00	0.00	0.00	0.00	0.00	0.00	0.00	0.00	
					2029	FISICO	70.00	70.00	80.00	80.00	80.00	80.00	80.00	90.00	80.00	80.00	80.00	90.00	70.00	950.00	
						COSTEO.S/	0.00	0.00	0.00	0.00	0.00	0.00	0.00	0.00	0.00	0.00	0.00	0.00	0.00	0.00	
						FISICO	70.00	70.00	80.00	80.00	80.00	80.00	80.00	90.00	80.00	80.00	80.00	90.00	70.00	950.00	
						COSTEO.S/	0.00	0.00	0.00	0.00	0.00	0.00	0.00	0.00	0.00	0.00	0.00	0.00	0.00	0.00	
AOI00100700377	5000703 - EXODONCIA SIMPLE	211201 - SANDIA	CASO TRATADO	Muy Alta	2027	FISICO	50.00	80.00	100.00	120.00	150.00	150.00	150.00	160.00	160.00	160.00	120.00	100.00	1,500.00		
					2028	COSTEO.S/	0.00	0.00	0.00	0.00	0.00	0.00	0.00	0.00	0.00	0.00	0.00	0.00	0.00	0.00	
					2029	FISICO	50.00	80.00	100.00	120.00	150.00	150.00	150.00	160.00	160.00	160.00	160.00	120.00	100.00	1,500.00	
						COSTEO.S/	0.00	0.00	0.00	0.00	0.00	0.00	0.00	0.00	0.00	0.00	0.00	0.00	0.00	0.00	
						FISICO	50.00	80.00	100.00	120.00	150.00	150.00	150.00	160.00	160.00	160.00	160.00	120.00	100.00	1,500.00	
						COSTEO.S/	0.00	0.00	0.00	0.00	0.00	0.00	0.00	0.00	0.00	0.00	0.00	0.00	0.00	0.00	
AOI00100700378	5000704 - RESTAURACIONES DENTALES CON IONOMERO DE VIDRIO	211201 - SANDIA	CASO TRATADO	Muy Alta	2027	FISICO	50.00	60.00	80.00	100.00	100.00	100.00	100.00	100.00	120.00	120.00	100.00	80.00	1,110.00		
					2028	COSTEO.S/	0.00	0.00	0.00	0.00	0.00	0.00	0.00	0.00	0.00	0.00	0.00	0.00	0.00	0.00	
					2029	FISICO	50.00	60.00	80.00	100.00	100.00	100.00	100.00	100.00	120.00	120.00	100.00	80.00	1,110.00		
						COSTEO.S/	0.00	0.00	0.00	0.00	0.00	0.00	0.00	0.00	0.00	0.00	0.00	0.00	0.00		
						FISICO	50.00	60.00	80.00	100.00	100.00	100.00	100.00	100.00	120.00	120.00	100.00	80.00	1,110.00		
						COSTEO.S/	0.00	0.00	0.00	0.00	0.00	0.00	0.00	0.00	0.00	0.00	0.00	0.00	0.00		
AOI00100700379	5000705 - RESTAURACIONES DENTALES CON RESINA	211201 - SANDIA	CASO TRATADO	Muy Alta	2027	FISICO	60.00	80.00	100.00	120.00	140.00	160.00	180.00	240.00	280.00	260.00	210.00	100.00	1,930.00		
					2028	COSTEO.S/	0.00	0.00	0.00	0.00	0.00	0.00	0.00	0.00	0.00	0.00	0.00	0.00	0.00	0.00	
					2029	FISICO	60.00	80.00	100.00	120.00	140.00	160.00	180.00	240.00	280.00	260.00	210.00	100.00	1,930.00		
						COSTEO.S/	0.00	0.00	0.00	0.00	0.00	0.00	0.00	0.00	0.00	0.00	0.00	0.00	0.00		
						FISICO	60.00	80.00	100.00	120.00	140.00	160.00	180.00	240.00	280.00	260.00	210.00	100.00	1,930.00		
						COSTEO.S/	0.00	0.00	0.00	0.00	0.00	0.00	0.00	0.00	0.00	0.00	0.00	0.00	0.00		
AOI00100700380	0068002 - EXAMEN ESTOMATOLOGICO	211201 - SANDIA	PERSONA TRATADA	Muy Alta	2027	FISICO	150.00	180.00	260.00	300.00	320.00	400.00	400.00	380.00	380.00	260.00	80.00	40.00	3,150.00		
					2028	COSTEO.S/	52,827.33	52,827.33	52,827.33	52,827.33	52,827.33	52,827.33	52,827.33	52,827.33	52,827.33	52,827.33	52,827.33	52,827.37	633,928.00		
					2029	FISICO	150.00	180.00	260.00	300.00	320.00	400.00	400.00	380.00	380.00	260.00	80.00	40.00	3,150.00		
						COSTEO.S/	52,827.33	52,827.33	52,827.33	52,827.33	52,827.33	52,827.33	52,827.33	52,827.33	52,827.33	52,827.33	52,827.33	52,827.37	633,928.00		
						FISICO	150.00	180.00	260.00	300.00	320.00	400.00	400.00	380.00	380.00	260.00	80.00	40.00	3,150.00		
						COSTEO.S/	52,827.33	52,827.33	52,827.33	52,827.33	52,827.33	52,827.33	52,827.33	52,827.33	52,827.33	52,827.33	52,827.33	52,827.37	633,928.00		
AOI00100700381	0068001 - ASESORIA NUTRICIONAL PARA EL	211201 - SANDIA	PERSONA ATENDIDA	Muy Alta	2027	FISICO	0.00	20.00	30.00	50.00	80.00	100.00	120.00	140.00	140.00	120.00	120.00	100.00	1,020.00		
					COSTEO.S/	0.00	0.00	0.00	0.00	0.00	0.00	0.00	0.00	0.00	0.00	0.00	0.00	0.00			



AOI	Programa	Subprograma	Actividad	Nivel	Año	FISICO	COSTEO.S/	0.00	20.00	30.00	50.00	80.00	100.00	120.00	140.00	140.00	120.00	120.00	100.00	1,020.00
AOI00100700382	0068003 - INSTRUCCIÓN DE HIGIENE ORAL	211201 - SANDIA	PERSONA ATENDIDA	Muy Alta	2028	FISICO	COSTEO.S/	0.00	20.00	30.00	50.00	80.00	100.00	120.00	140.00	140.00	120.00	120.00	100.00	1,020.00
					2029	FISICO	COSTEO.S/	0.00	20.00	30.00	50.00	80.00	100.00	120.00	140.00	140.00	120.00	120.00	100.00	1,020.00
					2027	FISICO	COSTEO.S/	0.00	20.00	30.00	50.00	80.00	100.00	120.00	140.00	140.00	120.00	120.00	100.00	1,020.00
					2028	FISICO	COSTEO.S/	0.00	20.00	30.00	50.00	80.00	100.00	120.00	140.00	140.00	120.00	120.00	100.00	1,020.00
					2029	FISICO	COSTEO.S/	0.00	20.00	30.00	50.00	80.00	100.00	120.00	140.00	140.00	120.00	120.00	100.00	1,020.00
					2027	FISICO	COSTEO.S/	0.00	20.00	30.00	50.00	80.00	100.00	120.00	140.00	140.00	120.00	120.00	100.00	1,020.00
AOI00100700383	5000601 - APLICACION DE SELLANTES	211201 - SANDIA	PERSONA TRATADA	Muy Alta	2028	FISICO	COSTEO.S/	15.00	25.00	30.00	35.00	45.00	58.00	60.00	60.00	60.00	58.00	40.00	20.00	506.00
					2029	FISICO	COSTEO.S/	15.00	25.00	30.00	35.00	45.00	58.00	60.00	60.00	60.00	58.00	40.00	20.00	506.00
					2027	FISICO	COSTEO.S/	15.00	25.00	30.00	35.00	45.00	58.00	60.00	60.00	60.00	58.00	40.00	20.00	506.00
					2028	FISICO	COSTEO.S/	15.00	25.00	30.00	35.00	45.00	58.00	60.00	60.00	60.00	58.00	40.00	20.00	506.00
					2029	FISICO	COSTEO.S/	15.00	25.00	30.00	35.00	45.00	58.00	60.00	60.00	60.00	58.00	40.00	20.00	506.00
					2027	FISICO	COSTEO.S/	15.00	25.00	30.00	35.00	45.00	58.00	60.00	60.00	60.00	58.00	40.00	20.00	506.00
AOI00100700384	5000602 - APLICACION DE FLUOR BARNIZ	211201 - SANDIA	PERSONA TRATADA	Muy Alta	2028	FISICO	COSTEO.S/	0.00	20.00	36.00	36.00	50.00	60.00	80.00	90.00	100.00	80.00	60.00	30.00	642.00
					2029	FISICO	COSTEO.S/	0.00	20.00	36.00	36.00	50.00	60.00	80.00	90.00	100.00	80.00	60.00	30.00	642.00
					2027	FISICO	COSTEO.S/	0.00	20.00	36.00	36.00	50.00	60.00	80.00	90.00	100.00	80.00	60.00	30.00	642.00
					2028	FISICO	COSTEO.S/	0.00	20.00	36.00	36.00	50.00	60.00	80.00	90.00	100.00	80.00	60.00	30.00	642.00
					2029	FISICO	COSTEO.S/	0.00	20.00	36.00	36.00	50.00	60.00	80.00	90.00	100.00	80.00	60.00	30.00	642.00
					2027	FISICO	COSTEO.S/	0.00	20.00	36.00	36.00	50.00	60.00	80.00	90.00	100.00	80.00	60.00	30.00	642.00
AOI00100700385	5000603 - APLICACION DEL FLUOR GEL	211201 - SANDIA	PERSONA TRATADA	Muy Alta	2028	FISICO	COSTEO.S/	0.00	5.00	15.00	20.00	20.00	15.00	20.00	25.00	30.00	20.00	15.00	5.00	190.00
					2029	FISICO	COSTEO.S/	0.00	5.00	15.00	20.00	20.00	15.00	20.00	25.00	30.00	20.00	15.00	5.00	190.00
					2027	FISICO	COSTEO.S/	0.00	5.00	15.00	20.00	20.00	15.00	20.00	25.00	30.00	20.00	15.00	5.00	190.00
					2028	FISICO	COSTEO.S/	0.00	5.00	15.00	20.00	20.00	15.00	20.00	25.00	30.00	20.00	15.00	5.00	190.00
					2029	FISICO	COSTEO.S/	0.00	5.00	15.00	20.00	20.00	15.00	20.00	25.00	30.00	20.00	15.00	5.00	190.00
					2027	FISICO	COSTEO.S/	0.00	5.00	15.00	20.00	20.00	15.00	20.00	25.00	30.00	20.00	15.00	5.00	190.00
AOI00100700386	5000606 - PROFILAXIS DENTAL	211201 - SANDIA	PERSONA TRATADA	Muy Alta	2028	FISICO	COSTEO.S/	0.00	10.00	20.00	50.00	80.00	120.00	150.00	150.00	150.00	150.00	100.00	50.00	1,030.00
					2029	FISICO	COSTEO.S/	0.00	10.00	20.00	50.00	80.00	120.00	150.00	150.00	150.00	150.00	100.00	50.00	1,030.00
					2027	FISICO	COSTEO.S/	0.00	10.00	20.00	50.00	80.00	120.00	150.00	150.00	150.00	150.00	100.00	50.00	1,030.00
					2028	FISICO	COSTEO.S/	0.00	10.00	20.00	50.00	80.00	120.00	150.00	150.00	150.00	150.00	100.00	50.00	1,030.00
					2029	FISICO	COSTEO.S/	0.00	10.00	20.00	50.00	80.00	120.00	150.00	150.00	150.00	150.00	100.00	50.00	1,030.00
					2027	FISICO	COSTEO.S/	0.00	10.00	20.00	50.00	80.00	120.00	150.00	150.00	150.00	150.00	100.00	50.00	1,030.00
AOI00100700388	5005204 - EVALUACIÓN DEL PROGRAMA EN SALUD MENTAL	211201 - SANDIA	INFORME	Muy Alta	2028	FISICO	COSTEO.S/	0.00	0.00	0.00	0.00	0.00	1.00	0.00	0.00	0.00	0.00	0.00	1.00	2.00
					2029	FISICO	COSTEO.S/	0.00	0.00	0.00	0.00	0.00	0.00	0.00	0.00	0.00	0.00	0.00	1.00	2.00
					2027	FISICO	COSTEO.S/	0.00	0.00	0.00	0.00	0.00	0.00	0.00	0.00	0.00	0.00	0.00	1.00	2.00
					2028	FISICO	COSTEO.S/	0.00	0.00	0.00	0.00	0.00	0.00	0.00	0.00	0.00	0.00	0.00	1.00	2.00
					2029	FISICO	COSTEO.S/	0.00	0.00	0.00	0.00	0.00	0.00	0.00	0.00	0.00	0.00	0.00	1.00	2.00
					2027	FISICO	COSTEO.S/	0.00	0.00	0.00	0.00	0.00	0.00	0.00	0.00	0.00	0.00	0.00	1.00	2.00
AOI00100700389	0070602 - PAREJAS CON CONSEJERÍA EN LA PROMOCIÓN DE UNA CONVIVENCIA SALUDABLE	211201 - SANDIA	FAMILIA	Muy Alta	2028	FISICO	COSTEO.S/	0.00	0.00	8.00	18.00	20.00	20.00	20.00	20.00	18.00	18.00	18.00	18.00	180.00
					2029	FISICO	COSTEO.S/	0.00	0.00	8.00	18.00	20.00	20.00	20.00	20.00	20.00	18.00	18.00	18.00	180.00
					2027	FISICO	COSTEO.S/	0.00	0.00	8.00	18.00	20.00	20.00	20.00	20.00	20.00	18.00	18.00	18.00	180.00
					2028	FISICO	COSTEO.S/	0.00	0.00	8.00	18.00	20.00	20.00	20.00	20.00	20.00	18.00	18.00	18.00	180.00
					2029	FISICO	COSTEO.S/	0.00	0.00	8.00	18.00	20.00	20.00	20.00	20.00	20.00	18.00	18.00	18.00	180.00
					2027	FISICO	COSTEO.S/	0.00	0.00	8.00	18.00	20.00	20.00	20.00	20.00	20.00	18.00	18.00	18.00	180.00



POI MultiAnual con Programación Física y Costeo

AOI00100700391	5000814 - TERAPIA PULPAR	211201 - SANDIA	CASO TRATADO	Muy Alta	2027	FISICO	0.00	0.00	0.00	0.00	2.00	2.00	2.00	3.00	2.00	2.00	0.00	0.00	13.00		
					2028	COSTEO.S/	0.00	0.00	0.00	0.00	0.00	0.00	0.00	0.00	0.00	0.00	1,209.00	0.00	0.00	0.00	1,209.00
					2029	FISICO	0.00	0.00	0.00	0.00	2.00	2.00	0.00	0.00	0.00	0.00	1,209.00	0.00	0.00	0.00	1,209.00
						COSTEO.S/	0.00	0.00	0.00	0.00	0.00	0.00	2.00	2.00	3.00	2.00	2.00	0.00	0.00	0.00	13.00
						FISICO	0.00	0.00	0.00	0.00	2.00	2.00	0.00	0.00	0.00	0.00	1,209.00	0.00	0.00	0.00	1,209.00
						COSTEO.S/	0.00	0.00	0.00	0.00	0.00	0.00	2.00	2.00	3.00	2.00	2.00	0.00	0.00	0.00	13.00
AOI00100700392	5000815 - TERAPIA ENDODONTICA	211201 - SANDIA	CASO TRATADO	Muy Alta	2027	FISICO	0.00	0.00	0.00	1.00	1.00	1.00	1.00	1.00	1.00	0.00	0.00	0.00	6.00		
					2028	COSTEO.S/	0.00	0.00	0.00	0.00	0.00	0.00	0.00	0.00	0.00	0.00	0.00	0.00	0.00	0.00	
					2029	FISICO	0.00	0.00	0.00	1.00	1.00	1.00	1.00	1.00	1.00	0.00	0.00	0.00	0.00	0.00	0.00
						COSTEO.S/	0.00	0.00	0.00	0.00	0.00	0.00	0.00	0.00	0.00	0.00	0.00	0.00	0.00	0.00	0.00
						FISICO	0.00	0.00	0.00	1.00	1.00	1.00	1.00	1.00	1.00	0.00	0.00	0.00	0.00	0.00	0.00
						COSTEO.S/	0.00	0.00	0.00	0.00	0.00	0.00	0.00	0.00	0.00	0.00	0.00	0.00	0.00	0.00	6.00
AOI00100700393	5000816 - TRATAMIENTO PERIODONTAL	211201 - SANDIA	CASO TRATADO	Muy Alta	2027	FISICO	0.00	2.00	4.00	6.00	6.00	6.00	6.00	6.00	6.00	4.00	3.00	2.00	51.00		
					2028	COSTEO.S/	0.00	0.00	0.00	0.00	0.00	0.00	0.00	0.00	0.00	0.00	0.00	0.00	0.00	0.00	
					2029	FISICO	0.00	2.00	4.00	6.00	6.00	6.00	6.00	6.00	6.00	6.00	4.00	3.00	2.00	51.00	
						COSTEO.S/	0.00	0.00	0.00	0.00	0.00	0.00	0.00	0.00	0.00	0.00	0.00	0.00	0.00	0.00	
						FISICO	0.00	2.00	4.00	6.00	6.00	6.00	6.00	6.00	6.00	6.00	4.00	3.00	2.00	51.00	
						COSTEO.S/	0.00	0.00	0.00	0.00	0.00	0.00	0.00	0.00	0.00	0.00	0.00	0.00	0.00	0.00	
AOI00100700395	4398802 - FUNCIONARIOS MUNICIPALES CAPACITADOS PARA LA GENERACIÓN DE ENTORNOS SALUDABLES FRENTE A LAS ENFERMEDADES NO TRANSMISIBLES.	211201 - SANDIA	PERSONA CAPACITADA	Muy Alta	2027	FISICO	10.00	10.00	10.00	11.00	11.00	11.00	11.00	11.00	11.00	11.00	11.00	11.00	129.00		
					2028	COSTEO.S/	0.00	0.00	0.00	0.00	0.00	0.00	0.00	0.00	0.00	0.00	0.00	0.00	0.00	0.00	
					2029	FISICO	10.00	10.00	10.00	11.00	11.00	11.00	11.00	11.00	11.00	11.00	11.00	11.00	11.00	11.00	129.00
						COSTEO.S/	0.00	0.00	0.00	0.00	0.00	0.00	0.00	0.00	0.00	0.00	0.00	0.00	0.00	0.00	
						FISICO	10.00	10.00	10.00	11.00	11.00	11.00	11.00	11.00	11.00	11.00	11.00	11.00	11.00	11.00	
						COSTEO.S/	0.00	0.00	0.00	0.00	0.00	0.00	0.00	0.00	0.00	0.00	0.00	0.00	0.00		
AOI00100700396	4398803 - DOCENTES CAPACITADOS QUE DESARROLLAN ACCIONES PARA LA PROMOCIÓN DE LA ALIMENTACIÓN SALUDABLE, ACTIVIDAD FÍSICA, SALUD OCULAR Y SALUD BUCAL	211201 - SANDIA	PERSONA CAPACITADA	Muy Alta	2027	FISICO	0.00	0.00	30.00	26.00	26.00	26.00	26.00	26.00	26.00	26.00	26.00	26.00	264.00		
					2028	COSTEO.S/	0.00	0.00	0.00	0.00	0.00	0.00	0.00	0.00	0.00	0.00	0.00	0.00	0.00		
					2029	FISICO	0.00	0.00	30.00	26.00	26.00	26.00	26.00	26.00	26.00	26.00	26.00	26.00	26.00	26.00	
						COSTEO.S/	0.00	0.00	0.00	0.00	0.00	0.00	0.00	0.00	0.00	0.00	0.00	0.00	0.00		
						FISICO	0.00	0.00	30.00	26.00	26.00	26.00	26.00	26.00	26.00	26.00	26.00	26.00	26.00		
						COSTEO.S/	0.00	0.00	0.00	0.00	0.00	0.00	0.00	0.00	0.00	0.00	0.00	0.00			
AOI00100700399	0215107 - FAMILIAS SENSIBILIZADOS PARA LA PROMOCIÓN DE PRACTICAS Y ENTORNOS SALUDABLES PARA LA PREVENCIÓN DEL CÁNCER	211201 - SANDIA	FAMILIA	Muy Alta	2027	FISICO	20.00	22.00	30.00	30.00	50.00	30.00	60.00	50.00	40.00	40.00	40.00	50.00	462.00		
					2028	COSTEO.S/	17,044.50	17,044.50	17,044.50	17,044.50	17,044.50	17,044.50	17,044.50	23,528.50	17,044.50	17,044.50	17,044.50	17,044.50	211,018.00		
					2029	FISICO	20.00	22.00	30.00	30.00	50.00	30.00	60.00	50.00	40.00	40.00	40.00	50.00	462.00		
						COSTEO.S/	17,044.50	17,044.50	17,044.50	17,044.50	17,044.50	17,044.50	17,044.50	23,528.50	17,044.50	17,044.50	17,044.50	17,044.50			
						FISICO	20.00	22.00	30.00	30.00	50.00	30.00	60.00	50.00	40.00	40.00	40.00	50.00			
						COSTEO.S/	17,044.50	17,044.50	17,044.50	17,044.50	17,044.50	17,044.50	17,044.50	23,528.50	17,044.50	17,044.50	17,044.50	17,044.50			
AOI00100700405	0070608 - TAMIZAJE ESPECIALIZADO PARA DETECTAR PROBLEMAS DEL NEURODESARROLLO EN NIÑAS Y NIÑOS DE 0 A 3 AÑOS	211201 - SANDIA	PERSONA TAMIZADA	Muy Alta	2027	FISICO	30.00	30.00	30.00	30.00	30.00	30.00	40.00	40.00	40.00	40.00	30.00	30.00	400.00		
					2028	COSTEO.S/	0.00	0.00	0.00	0.00	0.00	0.00	0.00	0.00	2,000.00	0.00	0.00	0.00	2,000.00		
					2029	FISICO	30.00	30.00	30.00	30.00	30.00	30.00	40.00	40.00	40.00	40.00	30.00	30.00	400.00		
						COSTEO.S/	0.00	0.00	0.00	0.00	0.00	0.00	0.00	0.00	40.00	40.00	30.00	30.00			
						FISICO	30.00	30.00	30.00	30.00	30.00	30.00	40.00	40.00	40.00	40.00	30.00	30.00			
						COSTEO.S/	0.00	0.00	0.00	0.00	0.00	0.00	0.00	0.00	40.00	40.00	30.00	30.00			
AOI00100700408	5005189 - TRATAMIENTO EN VIOLENCIA FAMILIAR EN EL	211201 - SANDIA	PERSONA TRATADA	Muy Alta	2027	FISICO	0.00	0.00	1.00	1.00	2.00	1.00	2.00	3.00	2.00	2.00	2.00	18.00			
					COSTEO.S/	14,600.00	14,600.00	14,600.00	14,600.00	14,600.00	14,600.00	14,600.00	14,600.00	14,600.00	19,456.00	14,600.00	14,600.00	180,056.00			



PRIMER NIVEL DE ATENCIÓN
NO ESPECIALIZADO

POI MultiAnual con Programación Física y Costeo

AOI	Programa	Subprograma	Persona	Nivel	Año	FISICO	COSTEO.S/	0.00	0.00	1.00	1.00	2.00	1.00	2.00	3.00	2.00	2.00	2.00	2.00	18.00			
AOI00100700412	0070610 - TRATAMIENTO AMBULATORIO DE PERSONAS CON CONDUCTA SUICIDA.	211201 - SANDIA	PERSONA TRATADA	Muy Alta	2027	FISICO	0.00	0.00	1.00	1.00	2.00	1.00	2.00	3.00	2.00	2.00	2.00	2.00	2.00	18.00			
					2028	COSTEO.S/	14,600.00	14,600.00	14,600.00	14,600.00	14,600.00	14,600.00	14,600.00	14,600.00	14,600.00	14,600.00	19,456.00	14,600.00	14,600.00	14,600.00	180,056.00		
					2029	FISICO	0.00	0.00	1.00	1.00	2.00	1.00	2.00	3.00	2.00	2.00	2.00	2.00	2.00	2.00	2.00	18.00	
					2027	COSTEO.S/	14,600.00	14,600.00	14,600.00	14,600.00	14,600.00	14,600.00	14,600.00	14,600.00	14,600.00	14,600.00	19,456.00	14,600.00	14,600.00	14,600.00	180,056.00		
					2028	FISICO	1.00	1.00	1.00	1.00	1.00	2.00	2.00	2.00	2.00	0.00	0.00	0.00	2.00	2.00	1.00	18.00	
					2029	COSTEO.S/	0.00	0.00	0.00	0.00	0.00	0.00	0.00	0.00	0.00	0.00	0.00	0.00	2.00	2.00	0.00	0.00	
AOI00100700413	0070611 - TRATAMIENTO AMBULATORIO DE PERSONAS CON ANSIEDAD.	211201 - SANDIA	PERSONA TRATADA	Muy Alta	2027	FISICO	3.00	3.00	8.00	8.00	14.00	14.00	14.00	14.00	14.00	14.00	14.00	15.00	11.00	132.00			
					2028	COSTEO.S/	0.00	0.00	0.00	0.00	0.00	0.00	0.00	0.00	0.00	0.00	0.00	14.00	15.00	11.00	132.00		
					2029	FISICO	3.00	3.00	8.00	8.00	14.00	14.00	14.00	14.00	14.00	14.00	14.00	14.00	14.00	15.00	11.00	132.00	
					2027	COSTEO.S/	0.00	0.00	0.00	0.00	0.00	0.00	0.00	0.00	0.00	0.00	0.00	0.00	0.00	0.00	0.00	0.00	
					2028	FISICO	3.00	3.00	8.00	8.00	14.00	14.00	14.00	14.00	14.00	14.00	14.00	14.00	14.00	14.00	15.00	11.00	132.00
					2029	COSTEO.S/	0.00	0.00	0.00	0.00	0.00	0.00	0.00	0.00	0.00	0.00	0.00	0.00	0.00	0.00	0.00	0.00	
AOI00100700414	0070606 - TAMIZAJE PARA DETECTAR VIOLENCIA FAMILIAR EN PERSONAS MAYORES DE 18 AÑOS	211201 - SANDIA	PERSONA TAMIZADA	Muy Alta	2027	FISICO	400.00	520.00	520.00	520.00	600.00	600.00	520.00	520.00	520.00	520.00	455.00	450.00	6,145.00				
					2028	COSTEO.S/	0.00	0.00	0.00	0.00	0.00	0.00	0.00	0.00	0.00	0.00	0.00	0.00	0.00	0.00			
					2029	FISICO	400.00	520.00	520.00	520.00	600.00	600.00	520.00	520.00	520.00	520.00	520.00	455.00	450.00	6,145.00			
					2027	COSTEO.S/	0.00	0.00	0.00	0.00	0.00	0.00	0.00	0.00	0.00	0.00	0.00	0.00	0.00	0.00	0.00		
					2028	FISICO	400.00	520.00	520.00	520.00	600.00	600.00	520.00	520.00	520.00	520.00	520.00	455.00	450.00	6,145.00			
					2029	COSTEO.S/	0.00	0.00	0.00	0.00	0.00	0.00	0.00	0.00	0.00	0.00	0.00	0.00	0.00	0.00	0.00		
AOI00100700415	0070607 - TAMIZAJE PARA DETECTAR DETERIORO COGNITIVO - DEMENCIA EN PERSONAS MAYORES DE 60 AÑOS Y MAS	211201 - SANDIA	PERSONA TAMIZADA	Muy Alta	2027	FISICO	72.00	72.00	72.00	72.00	72.00	72.00	72.00	72.00	72.00	72.00	72.00	72.00	72.00	864.00			
					2028	COSTEO.S/	0.00	0.00	0.00	0.00	0.00	0.00	0.00	0.00	0.00	0.00	0.00	0.00	0.00	0.00	0.00		
					2029	FISICO	72.00	72.00	72.00	72.00	72.00	72.00	72.00	72.00	72.00	72.00	72.00	72.00	72.00	72.00	72.00	864.00	
					2027	COSTEO.S/	0.00	0.00	0.00	0.00	0.00	0.00	0.00	0.00	0.00	0.00	0.00	0.00	0.00	0.00	0.00	0.00	
					2028	FISICO	72.00	72.00	72.00	72.00	72.00	72.00	72.00	72.00	72.00	72.00	72.00	72.00	72.00	72.00	72.00	864.00	
					2029	COSTEO.S/	0.00	0.00	0.00	0.00	0.00	0.00	0.00	0.00	0.00	0.00	0.00	0.00	0.00	0.00	0.00	0.00	
AOI00100700416	0070609 - TAMIZAJE PARA DETECTAR MALTRATO INFANTIL EN NIÑAS, NIÑOS Y ADOLESCENTES DE 0 A 17 AÑOS	211201 - SANDIA	PERSONA TAMIZADA	Muy Alta	2027	FISICO	255.00	255.00	255.00	255.00	255.00	255.00	258.00	258.00	256.00	255.00	255.00	255.00	255.00	3,067.00			
					2028	COSTEO.S/	0.00	0.00	0.00	0.00	0.00	0.00	0.00	0.00	0.00	0.00	0.00	0.00	0.00	0.00	0.00		
					2029	FISICO	255.00	255.00	255.00	255.00	255.00	255.00	258.00	258.00	256.00	255.00	255.00	255.00	255.00	255.00	255.00	3,067.00	
					2027	COSTEO.S/	0.00	0.00	0.00	0.00	0.00	0.00	0.00	0.00	0.00	0.00	0.00	0.00	0.00	0.00	0.00	0.00	
					2028	FISICO	255.00	255.00	255.00	255.00	255.00	255.00	258.00	258.00	256.00	255.00	255.00	255.00	255.00	255.00	255.00	3,067.00	
					2029	COSTEO.S/	0.00	0.00	0.00	0.00	0.00	0.00	0.00	0.00	0.00	0.00	0.00	0.00	0.00	0.00	0.00	0.00	
AOI00100700432	5001403 - DIAGNÓSTICO, TRATAMIENTO Y CONTROL MEDIANTE OFERTA MÓVIL PARA NIÑOS CON ERRORES REFRACTIVOS	211201 - SANDIA	PERSONA TRATADA	Muy Alta	2027	FISICO	0.00	0.00	0.00	0.00	0.00	0.00	0.00	83.00	0.00	0.00	0.00	0.00	0.00	83.00			
					2028	COSTEO.S/	0.00	0.00	0.00	0.00	0.00	0.00	0.00	0.00	0.00	0.00	0.00	0.00	0.00	0.00	0.00		
					2029	FISICO	0.00	0.00	0.00	0.00	0.00	0.00	0.00	0.00	0.00	0.00	0.00	0.00	0.00	0.00	0.00		
					2027	COSTEO.S/	0.00	0.00	0.00	0.00	0.00	0.00	0.00	0.00	0.00	0.00	0.00	0.00	0.00	0.00	0.00	0.00	
					2028	FISICO	0.00	0.00	0.00	0.00	0.00	0.00	0.00	0.00	0.00	0.00	0.00	0.00	0.00	0.00	0.00	83.00	
					2029	COSTEO.S/	0.00	0.00	0.00	0.00	0.00	0.00	0.00	0.00	0.00	0.00	0.00	0.00	0.00	0.00	0.00	0.00	
AOI00100700435	5000817 - TRATAMIENTO QUIRÚRGICO BUCAL Y MÁXILO FACIAL	211201 - SANDIA	CASO TRATADO	Muy Alta	2027	FISICO	0.00	0.00	1.00	1.00	1.00	1.00	1.00	1.00	1.00	1.00	1.00	0.00	0.00	9.00			
					2028	COSTEO.S/	0.00	0.00	0.00	0.00	0.00	0.00	0.00	0.00	0.00	0.00	0.00	0.00	0.00	0.00	0.00		
					2029	FISICO	0.00	0.00	1.00	1.00	1.00	1.00	1.00	1.00	1.00	1.00	1.00	1.00	1.00	0.00	0.00		
					2027	COSTEO.S/	0.00	0.00	0.00	0.00	0.00	0.00	0.00	0.00	0.00	0.00	0.00	0.00	0.00	0.00	0.00	0.00	
					2028	FISICO	0.00	0.00	1.00	1.00	1.00	1.00	1.00	1.00	1.00	1.00	1.00	1.00	1.00	1.00	0.00	0.00	
					2029	COSTEO.S/	0.00	0.00	0.00	0.00	0.00	0.00	0.00	0.00	0.00	0.00	0.00	0.00	0.00	0.00	0.00	0.00	



POI MultiAnual con Programación Física y Costeo

AOI00100700436	0081301 - TAMIZAJE DE LA PERSONA CON RIESGO DE GLAUCOMA EN EL PRIMER Y SEGUNDO NIVEL DE ATENCIÓN	211201 - PERSONA SANDIA TAMIZADA	Muy Alta	2027	FISICO	0.00	0.00	80.00	80.00	80.00	80.00	80.00	80.00	60.00	60.00	60.00	28.00	688.00		
				2028	COSTEO.S/	0.00	0.00	0.00	0.00	0.00	0.00	0.00	0.00	0.00	0.00	0.00	3,880.00	0.00	0.00	3,880.00
					FISICO	0.00	0.00	80.00	80.00	80.00	80.00	80.00	80.00	80.00	60.00	60.00	60.00	28.00	688.00	
					COSTEO.S/	0.00	0.00	0.00	0.00	0.00	0.00	0.00	0.00	0.00	0.00	0.00	0.00	28.00	688.00	
AOI00100700437	0081302 - CONSEJERÍA INTEGRAL EN SALUD OCULAR Y GLAUCOMA	211201 - PERSONA SANDIA TAMIZADA	Muy Alta	2027	FISICO	0.00	0.00	0.00	0.00	0.00	0.00	1.00	0.00	0.00	0.00	0.00	0.00	1.00		
				2028	COSTEO.S/	0.00	0.00	0.00	0.00	0.00	0.00	0.00	0.00	0.00	0.00	0.00	0.00	0.00	1.00	
					FISICO	0.00	0.00	0.00	0.00	0.00	0.00	0.00	0.00	0.00	0.00	0.00	0.00	0.00	1.00	
					COSTEO.S/	0.00	0.00	0.00	0.00	0.00	0.00	1.00	0.00	0.00	0.00	0.00	0.00	0.00	1.00	
AOI00100700438	0081303 - REFERENCIA PARA DIAGNÓSTICO Y TRATAMIENTO DE GLAUCOMA EN EL PRIMER NIVEL DE ATENCIÓN	211201 - PERSONA SANDIA TAMIZADA	Muy Alta	2027	FISICO	0.00	0.00	0.00	0.00	107.00	0.00	0.00	0.00	0.00	0.00	0.00	0.00	107.00		
				2028	COSTEO.S/	0.00	0.00	0.00	0.00	0.00	0.00	0.00	0.00	0.00	0.00	0.00	0.00	0.00	107.00	
					FISICO	0.00	0.00	0.00	0.00	107.00	0.00	0.00	0.00	0.00	0.00	0.00	0.00	0.00	107.00	
					COSTEO.S/	0.00	0.00	0.00	0.00	0.00	0.00	0.00	0.00	0.00	0.00	0.00	0.00	0.00	107.00	
AOI00100700439	0081304 - DIAGNÓSTICO DE GLAUCOMA	211201 - PERSONA SANDIA TAMIZADA	Muy Alta	2027	FISICO	0.00	0.00	0.00	0.00	58.00	0.00	0.00	0.00	0.00	0.00	0.00	0.00	58.00		
				2028	COSTEO.S/	0.00	0.00	0.00	0.00	0.00	0.00	0.00	0.00	0.00	0.00	0.00	0.00	0.00	58.00	
					FISICO	0.00	0.00	0.00	0.00	58.00	0.00	0.00	0.00	0.00	0.00	0.00	0.00	0.00	58.00	
					COSTEO.S/	0.00	0.00	0.00	0.00	0.00	0.00	0.00	0.00	0.00	0.00	0.00	0.00	0.00	58.00	
AOI00100700440	0081305 - EVALUACIÓN DE LA PERSONA CON RIESGO DE GLAUCOMA EN EL PRIMER Y SEGUNDO NIVEL DE ATENCIÓN	211201 - PERSONA SANDIA TAMIZADA	Muy Alta	2027	FISICO	8.00	9.00	9.00	9.00	9.00	9.00	9.00	9.00	9.00	9.00	9.00	9.00	107.00		
				2028	COSTEO.S/	0.00	0.00	0.00	0.00	0.00	0.00	0.00	0.00	0.00	0.00	0.00	0.00	0.00	107.00	
					FISICO	8.00	9.00	9.00	9.00	9.00	9.00	9.00	9.00	9.00	9.00	9.00	9.00	9.00	107.00	
					COSTEO.S/	0.00	0.00	0.00	0.00	0.00	0.00	0.00	0.00	0.00	0.00	0.00	0.00	0.00	107.00	
AOI00100700441	0081401 - TRATAMIENTO DE GLAUCOMA	211201 - PERSONA SANDIA TRATADA	Muy Alta	2027	FISICO	0.00	0.00	0.00	0.00	58.00	0.00	0.00	0.00	0.00	0.00	0.00	0.00	58.00		
				2028	COSTEO.S/	0.00	0.00	0.00	0.00	0.00	0.00	0.00	0.00	0.00	0.00	0.00	0.00	0.00	58.00	
					FISICO	0.00	0.00	0.00	0.00	58.00	0.00	0.00	0.00	0.00	0.00	0.00	0.00	0.00	58.00	
					COSTEO.S/	0.00	0.00	0.00	0.00	0.00	0.00	0.00	0.00	0.00	0.00	0.00	0.00	0.00	58.00	
AOI00100700442	0081402 - CONTROL DE PACIENTES CON GLAUCOMA	211201 - PERSONA SANDIA TRATADA	Muy Alta	2027	FISICO	0.00	0.00	0.00	0.00	0.00	0.00	0.00	58.00	0.00	0.00	0.00	0.00	58.00		
				2028	COSTEO.S/	0.00	0.00	0.00	0.00	0.00	0.00	0.00	0.00	0.00	0.00	0.00	0.00	0.00	58.00	
					FISICO	0.00	0.00	0.00	0.00	0.00	0.00	0.00	0.00	0.00	0.00	0.00	0.00	0.00	58.00	
					COSTEO.S/	0.00	0.00	0.00	0.00	0.00	0.00	0.00	58.00	0.00	0.00	0.00	0.00	0.00	58.00	
AOI00100700443	0086605 - DIAGNÓSTICO ESPECIALIZADO DE	211201 - PERSONA SANDIA TAMIZADA	Muy Alta	2027	FISICO	0.00	0.00	0.00	0.00	25.00	0.00	0.00	0.00	0.00	0.00	0.00	0.00	25.00		
				2028	COSTEO.S/	0.00	0.00	0.00	0.00	0.00	0.00	0.00	0.00	0.00	0.00	0.00	0.00	0.00	25.00	
					FISICO	0.00	0.00	0.00	0.00	0.00	0.00	0.00	0.00	0.00	0.00	0.00	0.00	0.00	25.00	
					COSTEO.S/	0.00	0.00	0.00	0.00	0.00	0.00	0.00	0.00	0.00	0.00	0.00	0.00	0.00	25.00	



ENFERMEADES EXTERNAS DEL OJO

POI MultiAnual con Programación Física y Costeo

AOI	Programa	Categoría	Grado	Año	Tipo	2027	2028	2029	2027	2028	2029	2027	2028	2029	2027	2028	2029					
AOI00100700444	0086606 - TRATAMIENTO DE ENFERMEADES EXTERNAS DEL OJO	211201 - SANDIA	PERSONA TRATADA	Muy Alta	2027	FISICO	31.00	32.00	31.00	32.00	31.00	32.00	31.00	32.00	31.00	32.00	31.00	32.00				
					2028	COSTEO.S/	0.00	0.00	0.00	0.00	0.00	0.00	0.00	0.00	0.00	0.00	0.00	0.00	0.00	0.00	0.00	
					2029	FISICO	31.00	32.00	31.00	32.00	31.00	32.00	31.00	32.00	31.00	32.00	31.00	32.00	31.00	32.00	31.00	32.00
					2027	COSTEO.S/	0.00	0.00	0.00	0.00	0.00	0.00	0.00	0.00	0.00	0.00	0.00	0.00	0.00	0.00	0.00	0.00
					2028	FISICO	31.00	32.00	31.00	32.00	31.00	32.00	31.00	32.00	31.00	32.00	31.00	32.00	31.00	32.00	31.00	32.00
					2029	COSTEO.S/	0.00	0.00	0.00	0.00	0.00	0.00	0.00	0.00	0.00	0.00	0.00	0.00	0.00	0.00	0.00	0.00
AOI00100700445	4398804 - LIDERES COMUNITARIOS CAPACITADOS REALIZAN VIGILANCIA CIUDADANA PARA LA REDUCCIÓN DE LA CONTAMINACIÓN POR METALES PESADOS, SUSTANCIAS QUÍMICAS E HIDROCARBUROS	211201 - SANDIA	PERSONA CAPACITADA	Muy Alta	2027	FISICO	64.00	65.00	65.00	65.00	64.00	65.00	64.00	65.00	64.00	65.00	64.00	65.00	65.00			
					2028	COSTEO.S/	0.00	0.00	0.00	0.00	0.00	0.00	0.00	0.00	0.00	0.00	0.00	0.00	0.00	0.00	0.00	
					2029	FISICO	64.00	65.00	65.00	65.00	64.00	65.00	64.00	65.00	64.00	65.00	64.00	65.00	64.00	65.00	65.00	64.00
					2027	COSTEO.S/	0.00	0.00	0.00	0.00	0.00	0.00	0.00	0.00	0.00	0.00	0.00	0.00	0.00	0.00	0.00	0.00
					2028	FISICO	64.00	65.00	65.00	65.00	64.00	65.00	64.00	65.00	64.00	65.00	64.00	65.00	64.00	65.00	64.00	65.00
					2029	COSTEO.S/	0.00	0.00	0.00	0.00	0.00	0.00	0.00	0.00	0.00	0.00	0.00	0.00	0.00	0.00	0.00	0.00
AOI00100700447	5005926 - TAMIZAJE PARA DETECTAR TRASTORNOS MENTALES Y DEL COMPORTAMIENTO DE NIÑOS, NIÑAS Y ADOLESCENTES DE 3 A 17 AÑOS.	211201 - SANDIA	PERSONA TAMIZADA	Muy Alta	2027	FISICO	105.00	105.00	105.00	105.00	115.00	105.00	105.00	105.00	105.00	105.00	105.00	105.00	105.00			
					2028	COSTEO.S/	0.00	0.00	0.00	0.00	0.00	0.00	0.00	0.00	0.00	0.00	0.00	0.00	0.00	0.00	0.00	
					2029	FISICO	105.00	105.00	105.00	105.00	115.00	105.00	105.00	105.00	105.00	105.00	105.00	105.00	105.00	105.00	105.00	
					2027	COSTEO.S/	0.00	0.00	0.00	0.00	0.00	0.00	0.00	0.00	0.00	0.00	0.00	0.00	0.00	0.00	0.00	0.00
					2028	FISICO	105.00	105.00	105.00	105.00	115.00	105.00	105.00	105.00	105.00	105.00	105.00	105.00	105.00	105.00	105.00	105.00
					2029	COSTEO.S/	0.00	0.00	0.00	0.00	0.00	0.00	0.00	0.00	0.00	0.00	0.00	0.00	0.00	0.00	0.00	0.00
AOI00100700448	0060614 - TRATAMIENTO DE NIÑOS, NIÑAS Y ADOLESCENTES AFECTADOS POR MALTRATO INFANTIL	211201 - SANDIA	PERSONA TRATADA	Muy Alta	2027	FISICO	0.00	2.00	4.00	4.00	6.00	6.00	10.00	10.00	10.00	10.00	10.00	6.00	78.00			
					2028	COSTEO.S/	0.00	0.00	0.00	0.00	0.00	0.00	0.00	0.00	0.00	0.00	0.00	0.00	0.00	0.00	0.00	
					2029	FISICO	0.00	2.00	4.00	4.00	6.00	6.00	10.00	10.00	10.00	10.00	10.00	10.00	6.00	78.00		
					2027	COSTEO.S/	0.00	0.00	0.00	0.00	0.00	0.00	0.00	0.00	0.00	0.00	0.00	0.00	0.00	0.00	0.00	
					2028	FISICO	0.00	2.00	4.00	4.00	6.00	6.00	10.00	10.00	10.00	10.00	10.00	10.00	6.00	78.00		
					2029	COSTEO.S/	0.00	0.00	0.00	0.00	0.00	0.00	0.00	0.00	0.00	0.00	0.00	0.00	0.00	0.00	0.00	
AOI00100700449	0070612 - TRATAMIENTO ESPECIALIZADO EN VIOLENCIA FAMILIAR	211201 - SANDIA	PERSONA TRATADA	Muy Alta	2027	FISICO	0.00	1.00	5.00	5.00	6.00	8.00	8.00	8.00	8.00	8.00	8.00	8.00	73.00			
					2028	COSTEO.S/	0.00	0.00	0.00	0.00	0.00	0.00	0.00	0.00	0.00	0.00	0.00	0.00	0.00	0.00	0.00	
					2029	FISICO	0.00	1.00	5.00	5.00	6.00	8.00	8.00	8.00	8.00	8.00	8.00	8.00	8.00	8.00	73.00	
					2027	COSTEO.S/	0.00	0.00	0.00	0.00	0.00	0.00	0.00	0.00	0.00	0.00	0.00	0.00	0.00	0.00	0.00	
					2028	FISICO	0.00	1.00	5.00	5.00	6.00	8.00	8.00	8.00	8.00	8.00	8.00	8.00	8.00	8.00	73.00	
					2029	COSTEO.S/	0.00	0.00	0.00	0.00	0.00	0.00	0.00	0.00	0.00	0.00	0.00	0.00	0.00	0.00	0.00	
AOI00100700450	5005200 - PREVENCION FAMILIAR DE CONDUCTAS DE RIESGO EN ADOLESCENTES FAMILIAS FUERTES: AMOR Y LIMITES	211201 - SANDIA	PERSONA ATENDIDA	Muy Alta	2027	FISICO	0.00	0.00	0.00	0.00	0.00	0.00	0.00	15.00	15.00	15.00	15.00	60.00				
					2028	COSTEO.S/	0.00	0.00	0.00	0.00	0.00	0.00	0.00	0.00	0.00	2,996.00	0.00	0.00	2,996.00			
					2029	FISICO	0.00	0.00	0.00	0.00	0.00	0.00	0.00	0.00	0.00	15.00	15.00	15.00	60.00			
					2027	COSTEO.S/	0.00	0.00	0.00	0.00	0.00	0.00	0.00	0.00	0.00	0.00	2,996.00	0.00	0.00	2,996.00		
					2028	FISICO	0.00	0.00	0.00	0.00	0.00	0.00	0.00	0.00	0.00	15.00	15.00	15.00	60.00			
					2029	COSTEO.S/	0.00	0.00	0.00	0.00	0.00	0.00	0.00	0.00	0.00	0.00	2,996.00	0.00	0.00	2,996.00		
AOI00100700451	5005201 - SESIONES DE ENTRENAMIENTO EN HABILIDADES SOCIALES PARA ADOLESCENTES, JOVENES Y ADULTOS	211201 - SANDIA	PERSONA ATENDIDA	Muy Alta	2027	FISICO	0.00	0.00	0.00	0.00	0.00	0.00	15.00	15.00	15.00	15.00	15.00	90.00				
					2028	COSTEO.S/	0.00	0.00	0.00	0.00	0.00	0.00	0.00	0.00	0.00	0.00	1,466.00	0.00	1,466.00			
					2029	FISICO	0.00	0.00	0.00	0.00	0.00	0.00	0.00	0.00	0.00	0.00	15.00	15.00	90.00			
					2027	COSTEO.S/	0.00	0.00	0.00	0.00	0.00	0.00	0.00	0.00	0.00	0.00	0.00	1,466.00	0.00	1,466.00		
					2028	FISICO	0.00	0.00	0.00	0.00	0.00	0.00	0.00	0.00	0.00	0.00	15.00	15.00	90.00			
					2029	COSTEO.S/	0.00	0.00	0.00	0.00	0.00	0.00	0.00	0.00	0.00	0.00	0.00	1,466.00	0.00	1,466.00		



POI MultiAnual con Programación Física y Costeo

AOI00100700530	4399727 - TOMA DE MUESTRAS BIOLÓGICAS PARA DOSAJE DE METALES PESADOS A PERSONAS EXPUESTAS	211201 - SANDIA	PERSONA ATENDIDA	Muy Alta	2027	FISICO	0.00	0.00	0.00	0.00	176.00	176.00	0.00	0.00	0.00	0.00	0.00	0.00	352.00				
						COSTEO.S/	4,900.08	4,900.08	4,900.08	4,900.08	4,900.08	4,900.08	4,900.08	4,900.08	4,900.08	4,900.08	4,900.08	4,900.08	4,900.08	4,900.08	4,900.08	58,801.00	
					2028	FISICO	0.00	0.00	0.00	0.00	176.00	176.00	0.00	0.00	0.00	0.00	0.00	0.00	0.00	0.00	0.00	352.00	
						COSTEO.S/	4,900.08	4,900.08	4,900.08	4,900.08	4,900.08	4,900.08	4,900.08	4,900.08	4,900.08	4,900.08	4,900.08	4,900.08	4,900.08	4,900.08	4,900.08	58,801.00	
					2029	FISICO	0.00	0.00	0.00	0.00	176.00	176.00	0.00	0.00	0.00	0.00	0.00	0.00	0.00	0.00	0.00	352.00	
						COSTEO.S/	4,900.08	4,900.08	4,900.08	4,900.08	4,900.08	4,900.08	4,900.08	4,900.08	4,900.08	4,900.08	4,900.08	4,900.08	4,900.08	4,900.08	4,900.08	58,801.00	
AOI00100700531	0092401 - PROTEGER AL NIÑO, NIÑA Y ADOLESCENTES CON VACUNA CONTRA EL VPH	211201 - SANDIA	PERSONA PROTEGIDA	Muy Alta	2027	FISICO	30.00	30.00	30.00	40.00	40.00	40.00	40.00	40.00	40.00	35.00	35.00	35.00	35.00	435.00			
						COSTEO.S/	1,449.00	1,449.00	1,449.00	1,449.00	1,449.00	1,449.00	1,449.00	1,449.00	1,449.00	1,449.00	1,449.00	1,449.00	1,449.00	1,449.00	1,449.00	17,390.00	
					2028	FISICO	30.00	30.00	30.00	40.00	40.00	40.00	40.00	40.00	40.00	35.00	35.00	35.00	35.00	35.00	35.00	435.00	
						COSTEO.S/	1,449.00	1,449.00	1,449.00	1,449.00	1,449.00	1,449.00	1,449.00	1,449.00	1,449.00	1,449.00	1,449.00	1,449.00	1,449.00	1,449.00	1,449.00	1,449.00	17,390.00
					2029	FISICO	30.00	30.00	30.00	40.00	40.00	40.00	40.00	40.00	40.00	35.00	35.00	35.00	35.00	35.00	35.00	35.00	435.00
						COSTEO.S/	1,449.00	1,449.00	1,449.00	1,449.00	1,449.00	1,449.00	1,449.00	1,449.00	1,449.00	1,449.00	1,449.00	1,449.00	1,449.00	1,449.00	1,449.00	1,449.00	17,390.00
AOI00100700535	5001201 - TRATAMIENTO Y CONTROL ESPECIALIZADO DE COMPLICACIONES POST QUIRURGICAS EN VITREO	211201 - SANDIA	PERSONA TRATADA	Muy Alta	2027	FISICO	0.00	0.00	0.00	0.00	0.00	0.00	2.00	0.00	0.00	0.00	0.00	0.00	0.00	2.00			
						COSTEO.S/	0.00	0.00	0.00	0.00	0.00	0.00	0.00	0.00	0.00	0.00	0.00	0.00	0.00	0.00	0.00	0.00	
					2028	FISICO	0.00	0.00	0.00	0.00	0.00	0.00	0.00	0.00	0.00	0.00	0.00	0.00	0.00	0.00	0.00	0.00	2.00
						COSTEO.S/	0.00	0.00	0.00	0.00	0.00	0.00	2.00	0.00	0.00	0.00	0.00	0.00	0.00	0.00	0.00	0.00	0.00
					2029	FISICO	0.00	0.00	0.00	0.00	0.00	0.00	0.00	0.00	0.00	0.00	0.00	0.00	0.00	0.00	0.00	0.00	2.00
						COSTEO.S/	0.00	0.00	0.00	0.00	0.00	0.00	0.00	0.00	0.00	0.00	0.00	0.00	0.00	0.00	0.00	0.00	0.00
AOI00100700536	5001202 - TRATAMIENTO Y CONTROL ESPECIALIZADO DE COMPLICACIONES POST QUIRURGICAS CON GLAUCOMA	211201 - SANDIA	PERSONA TRATADA	Muy Alta	2027	FISICO	0.00	0.00	0.00	0.00	0.00	0.00	2.00	0.00	0.00	0.00	0.00	0.00	0.00	2.00			
						COSTEO.S/	0.00	0.00	0.00	0.00	0.00	0.00	0.00	0.00	0.00	0.00	0.00	0.00	0.00	0.00	0.00		
					2028	FISICO	0.00	0.00	0.00	0.00	0.00	0.00	0.00	0.00	0.00	0.00	0.00	0.00	0.00	0.00	0.00	2.00	
						COSTEO.S/	0.00	0.00	0.00	0.00	0.00	0.00	2.00	0.00	0.00	0.00	0.00	0.00	0.00	0.00	0.00	0.00	
					2029	FISICO	0.00	0.00	0.00	0.00	0.00	0.00	0.00	0.00	0.00	0.00	0.00	0.00	0.00	0.00	0.00	2.00	
						COSTEO.S/	0.00	0.00	0.00	0.00	0.00	0.00	0.00	0.00	0.00	0.00	0.00	0.00	0.00	0.00	0.00	0.00	
AOI00100700537	5001203 - TRATAMIENTO Y CONTROL ESPECIALIZADO DE COMPLICACIONES POST QUIRURGICAS EN RETINA	211201 - SANDIA	PERSONA TRATADA	Muy Alta	2027	FISICO	0.00	0.00	0.00	0.00	0.00	0.00	2.00	0.00	0.00	0.00	0.00	0.00	0.00	2.00			
						COSTEO.S/	0.00	0.00	0.00	0.00	0.00	0.00	0.00	0.00	0.00	0.00	0.00	0.00	0.00	0.00	0.00		
					2028	FISICO	0.00	0.00	0.00	0.00	0.00	0.00	0.00	0.00	0.00	0.00	0.00	0.00	0.00	0.00	0.00	2.00	
						COSTEO.S/	0.00	0.00	0.00	0.00	0.00	0.00	2.00	0.00	0.00	0.00	0.00	0.00	0.00	0.00	0.00	0.00	
					2029	FISICO	0.00	0.00	0.00	0.00	0.00	0.00	0.00	0.00	0.00	0.00	0.00	0.00	0.00	0.00	0.00	2.00	
						COSTEO.S/	0.00	0.00	0.00	0.00	0.00	0.00	0.00	0.00	0.00	0.00	0.00	0.00	0.00	0.00	0.00	0.00	
AOI00100700538	5001204 - SEGUNDO CONTROL POST OPERATORIO DE CIRUGÍA DE CATARATA	211201 - SANDIA	PERSONA CONTROLADA	Muy Alta	2027	FISICO	0.00	0.00	0.00	0.00	0.00	0.00	46.00	0.00	0.00	0.00	0.00	0.00	0.00	46.00			
						COSTEO.S/	0.00	0.00	0.00	0.00	0.00	0.00	0.00	0.00	0.00	0.00	0.00	0.00	0.00	0.00	0.00		
					2028	FISICO	0.00	0.00	0.00	0.00	0.00	0.00	0.00	0.00	0.00	0.00	0.00	0.00	0.00	0.00	0.00	46.00	
						COSTEO.S/	0.00	0.00	0.00	0.00	0.00	0.00	46.00	0.00	0.00	0.00	0.00	0.00	0.00	0.00	0.00	0.00	
					2029	FISICO	0.00	0.00	0.00	0.00	0.00	0.00	0.00	0.00	0.00	0.00	0.00	0.00	0.00	0.00	0.00	46.00	
						COSTEO.S/	0.00	0.00	0.00	0.00	0.00	0.00	0.00	0.00	0.00	0.00	0.00	0.00	0.00	0.00	0.00	0.00	
AOI00100700539	5001206 - TRATAMIENTO Y CONTROL ESPECIALIZADO DE COMPLICACIONES POST QUIRURGICAS UVEITIS	211201 - SANDIA	PERSONA TRATADA	Muy Alta	2027	FISICO	0.00	0.00	0.00	0.00	0.00	0.00	2.00	0.00	0.00	0.00	0.00	0.00	0.00	2.00			
						COSTEO.S/	0.00	0.00	0.00	0.00	0.00	0.00	0.00	0.00	0.00	0.00	0.00	0.00	0.00	0.00	0.00		
					2028	FISICO	0.00	0.00	0.00	0.00	0.00	0.00	0.00	0.00	0.00	0.00	0.00	0.00	0.00	0.00	0.00	2.00	
						COSTEO.S/	0.00	0.00	0.00	0.00	0.00	0.00	2.00	0.00	0.00	0.00	0.00	0.00	0.00	0.00	0.00	0.00	
					2029	FISICO	0.00	0.00	0.00	0.00	0.00	0.00	0.00	0.00	0.00	0.00	0.00	0.00	0.00	0.00	0.00	2.00	
						COSTEO.S/	0.00	0.00	0.00	0.00	0.00	0.00	0.00	0.00	0.00	0.00	0.00	0.00	0.00	0.00	0.00	0.00	
AOI00100700540	5001207 - TRATAMIENTO Y CONTROL ESPECIALIZADO DE COMPLICACIONES POST QUIRURGICAS POR OPACIDAD DE CAPSULA POSTERIOR	211201 - SANDIA	PERSONA TRATADA	Muy Alta	2027	FISICO	0.00	0.00	0.00	0.00	0.00	0.00	2.00	0.00	0.00	0.00	0.00	0.00	0.00	2.00			
						COSTEO.S/	0.00	0.00	0.00	0.00	0.00	0.00	0.00	0.00	0.00	0.00	0.00	0.00	0.00	0.00	0.00		
					2028	FISICO	0.00	0.00	0.00	0.00	0.00	0.00	0.00	0.00	0.00	0.00	0.00	0.00	0.00	0.00	0.00	2.00	
						COSTEO.S/	0.00	0.00	0.00	0.00	0.00	0.00	2.00	0.00	0.00	0.00	0.00	0.00	0.00	0.00	0.00	0.00	
					2029	FISICO	0.00	0.00	0.00	0.00	0.00	0.00	0.00	0.00	0.00	0.00	0.00	0.00	0.00	0.00	0.00	2.00	
						COSTEO.S/	0.00	0.00	0.00	0.00	0.00	0.00	0.00	0.00	0.00	0.00	0.00	0.00	0.00	0.00	0.00	0.00	

POI MultiAnual con Programación Física y Costeo

AOI00100700555	0070629 - TRATAMIENTO AMBULATORIO PARA LAS PERSONAS CON DETERIORO COGNITIVO	211201 - SANDIA	PERSONA TRATADA	Muy Alta	2027	FISICO	1.00	1.00	1.00	2.00	2.00	2.00	2.00	2.00	1.00	1.00	0.00	17.00					
					2028	COSTEO.S/	0.00	0.00	0.00	0.00	0.00	0.00	0.00	0.00	0.00	0.00	0.00	0.00	1.00	0.00	0.00	0.00	
						FISICO	1.00	1.00	1.00	2.00	2.00	2.00	2.00	2.00	2.00	2.00	1.00	1.00	0.00	0.00	0.00	17.00	
					2029	COSTEO.S/	0.00	0.00	0.00	0.00	0.00	0.00	0.00	0.00	0.00	0.00	0.00	0.00	0.00	0.00	0.00	0.00	0.00
						FISICO	1.00	1.00	1.00	2.00	2.00	2.00	2.00	2.00	2.00	2.00	1.00	1.00	0.00	0.00	0.00	17.00	
					COSTEO.S/	0.00	0.00	0.00	0.00	0.00	0.00	0.00	0.00	0.00	0.00	0.00	0.00	0.00	1.00	1.00	0.00	17.00	
AOI00100700556	0070627 - PRIMEROS AUXILIOS PSICOLÓGICOS EN SITUACIONES DE CRISIS Y EMERGENCIAS HUMANITARIAS	211201 - SANDIA	PERSONA ATENDIDA	Muy Alta	2027	FISICO	8.00	10.00	10.00	11.00	15.00	17.00	17.00	17.00	15.00	15.00	15.00	10.00	160.00				
					2028	COSTEO.S/	0.00	0.00	0.00	0.00	0.00	0.00	0.00	0.00	0.00	0.00	0.00	0.00	0.00	0.00	0.00	0.00	
						FISICO	8.00	10.00	10.00	11.00	15.00	17.00	17.00	17.00	15.00	15.00	15.00	10.00	15.00	15.00	10.00	160.00	
					2029	COSTEO.S/	0.00	0.00	0.00	0.00	0.00	0.00	0.00	0.00	0.00	0.00	0.00	0.00	0.00	0.00	0.00	0.00	0.00
						FISICO	8.00	10.00	10.00	11.00	15.00	17.00	17.00	17.00	15.00	15.00	15.00	10.00	15.00	15.00	10.00	160.00	
					COSTEO.S/	0.00	0.00	0.00	0.00	0.00	0.00	0.00	0.00	0.00	0.00	0.00	0.00	0.00	0.00	0.00	0.00	160.00	
AOI00100700557	0070617 - INTERVENCIÓN PARA PERSONAS CON DEPENDENCIA DEL ALCOHOL Y TABACO	211201 - SANDIA	PERSONA TRATADA	Muy Alta	2027	FISICO	1.00	3.00	3.00	3.00	3.00	3.00	3.00	3.00	3.00	2.00	1.00	31.00					
					2028	COSTEO.S/	0.00	0.00	0.00	0.00	0.00	0.00	0.00	0.00	0.00	0.00	0.00	0.00	0.00	0.00	0.00		
						FISICO	1.00	3.00	3.00	3.00	3.00	3.00	3.00	3.00	3.00	3.00	2.00	1.00	31.00				
					2029	COSTEO.S/	0.00	0.00	0.00	0.00	0.00	0.00	0.00	0.00	0.00	0.00	0.00	0.00	0.00	0.00	0.00	0.00	
						FISICO	1.00	3.00	3.00	3.00	3.00	3.00	3.00	3.00	3.00	3.00	2.00	1.00	31.00				
					COSTEO.S/	0.00	0.00	0.00	0.00	0.00	0.00	0.00	0.00	0.00	0.00	0.00	0.00	0.00	0.00	0.00	0.00		
AOI00100700558	5005192 - INTERVENCIONES BREVES MOTIVACIONALES PARA PERSONAS CON CONSUMO PERJUDICIAL DEL ALCOHOL Y TABACO.	211201 - SANDIA	PERSONA TRATADA	Muy Alta	2027	FISICO	2.00	2.00	4.00	4.00	4.00	5.00	5.00	5.00	5.00	3.00	3.00	47.00					
					2028	COSTEO.S/	28,966.00	28,966.00	28,966.00	28,966.00	28,966.00	28,966.00	28,966.00	28,966.00	28,966.00	30,466.00	28,966.00	28,974.00	349,100.00				
						FISICO	2.00	2.00	4.00	4.00	4.00	5.00	5.00	5.00	5.00	5.00	3.00	3.00	47.00				
					2029	COSTEO.S/	28,966.00	28,966.00	28,966.00	28,966.00	28,966.00	28,966.00	28,966.00	28,966.00	28,966.00	30,466.00	28,966.00	28,974.00	349,100.00				
						FISICO	2.00	2.00	4.00	4.00	4.00	5.00	5.00	5.00	5.00	5.00	3.00	3.00	47.00				
					COSTEO.S/	28,966.00	28,966.00	28,966.00	28,966.00	28,966.00	28,966.00	28,966.00	28,966.00	28,966.00	28,966.00	30,466.00	28,966.00	28,974.00	349,100.00				
AOI00100700562	0518501 - ACOMPAÑAMIENTO CLINICO PSICOSOCIAL	211201 - SANDIA	INFORME	Muy Alta	2027	FISICO	0.00	0.00	1.00	0.00	0.00	1.00	0.00	0.00	1.00	0.00	0.00	4.00					
					2028	COSTEO.S/	0.00	0.00	0.00	0.00	0.00	0.00	0.00	0.00	0.00	0.00	0.00	0.00	0.00	0.00	0.00		
						FISICO	0.00	0.00	1.00	0.00	0.00	1.00	0.00	0.00	1.00	0.00	0.00	1.00	4.00				
					2029	COSTEO.S/	0.00	0.00	0.00	0.00	0.00	0.00	0.00	0.00	0.00	0.00	0.00	0.00	0.00	0.00	0.00	0.00	
						FISICO	0.00	0.00	1.00	0.00	0.00	1.00	0.00	0.00	0.00	0.00	0.00	0.00	0.00	0.00	0.00	0.00	
					COSTEO.S/	0.00	0.00	0.00	0.00	0.00	0.00	0.00	0.00	0.00	0.00	0.00	0.00	0.00	0.00	0.00	0.00		
AOI00100700563	0070616 - TRATAMIENTO AMBULATORIO DE NIÑOS Y NIÑAS DE 0 A 17 AÑOS CON TRASTORNOS DEL ESPECTRO AUTISTA.	211201 - SANDIA	PERSONA TRATADA	Muy Alta	2027	FISICO	0.00	0.00	1.00	1.00	1.00	2.00	2.00	2.00	2.00	2.00	1.00	16.00					
					2028	COSTEO.S/	0.00	0.00	0.00	0.00	0.00	0.00	0.00	0.00	0.00	0.00	0.00	0.00	0.00	0.00			
						FISICO	0.00	0.00	1.00	1.00	1.00	2.00	2.00	2.00	2.00	2.00	2.00	1.00	16.00				
					2029	COSTEO.S/	0.00	0.00	0.00	0.00	0.00	0.00	0.00	0.00	0.00	0.00	0.00	0.00	0.00	0.00	0.00		
						FISICO	0.00	0.00	1.00	1.00	1.00	2.00	2.00	2.00	2.00	2.00	2.00	1.00	16.00				
					COSTEO.S/	0.00	0.00	0.00	0.00	0.00	0.00	0.00	0.00	0.00	0.00	0.00	0.00	0.00	0.00	0.00			
AOI00100700564	5005927 - TRATAMIENTO AMBULATORIO DE NIÑOS, NIÑAS Y ADOLESCENTES DE 0 DE 17 POR TRASTORNOS MENTALES Y DEL COMPORTAMIENTO.	211201 - SANDIA	PERSONA TRATADA	Muy Alta	2027	FISICO	0.00	2.00	5.00	5.00	5.00	6.00	6.00	6.00	8.00	10.00	7.00	7.00	67.00				
					2028	COSTEO.S/	44,587.25	44,587.25	44,587.25	44,587.25	44,587.25	44,587.25	44,587.25	44,587.25	44,587.25	44,587.25	44,587.25	44,587.25	44,587.25	535,047.00			
						FISICO	0.00	2.00	5.00	5.00	5.00	6.00	6.00	6.00	8.00	10.00	7.00	7.00	67.00				
					2029	COSTEO.S/	44,587.25	44,587.25	44,587.25	44,587.25	44,587.25	44,587.25	44,587.25	44,587.25	44,587.25	44,587.25	44,587.25	44,587.25	44,587.25	535,047.00			
						FISICO	0.00	2.00	5.00	5.00	5.00	6.00	6.00	6.00	8.00	10.00	7.00	7.00	67.00				
					COSTEO.S/	44,587.25	44,587.25	44,587.25	44,587.25	44,587.25	44,587.25	44,587.25	44,587.25	44,587.25	44,587.25	44,587.25	44,587.25	44,587.25	535,047.00				
AOI00100700566	0070621 - CONTINUIDAD DE CUIDADOS A PERSONAS CON TRASTORNO MENTAL GRAVE	211201 - SANDIA	PERSONA TRATADA	Muy Alta	2027	FISICO	0.00	1.00	2.00	2.00	2.00	2.00	3.00	3.00	3.00	2.00	2.00	25.00					
					2028	COSTEO.S/	0.00	0.00	0.00	0.00	0.00	0.00	0.00	0.00	0.00	0.00	0.00	0.00	0.00	0.00			
						FISICO	0.00	1.00	2.00	2.00	2.00	2.00	3.00	3.00	3.00	3.00	2.00	2.00	25.00				
					COSTEO.S/	0.00	0.00	0.00	0.00	0.00	0.00	0.00	0.00	0.00	0.00	0.00	0.00	0.00	0.00				



POI MultiAnual con Programación Física y Costeo

CODIGO	ACTIVIDAD OPERATIVA	UBIGEO	U.M.	PRIORIDAD	PERIODO MULTIANUAL	META	PROGRAMACION MENSUAL												TOTAL ANUAL			
							01	02	03	04	05	06	07	08	09	10	11	12				
AOI00100700569	5005199 - FORTALECIMIENTO DE REDES DE APOYO PSICOSOCIAL	211201 - SANDIA	COMUNIDAD	Muy Alta	2029	FISICO	0.00	1.00	2.00	2.00	2.00	2.00	3.00	3.00	3.00	3.00	2.00	2.00	25.00			
						COSTEO.S/	0.00	0.00	0.00	0.00	0.00	0.00	0.00	0.00	0.00	0.00	0.00	0.00	0.00	0.00	0.00	
					2027	FISICO	0.00	0.00	0.00	1.00	0.00	0.00	0.00	0.00	1.00	0.00	0.00	0.00	0.00	1.00	3.00	
						COSTEO.S/	0.00	0.00	0.00	0.00	0.00	0.00	0.00	0.00	0.00	0.00	0.00	0.00	0.00	0.00	0.00	0.00
					2028	FISICO	0.00	0.00	0.00	1.00	0.00	0.00	0.00	0.00	0.00	0.00	0.00	0.00	0.00	0.00	0.00	0.00
						COSTEO.S/	0.00	0.00	0.00	0.00	0.00	0.00	0.00	0.00	1.00	0.00	0.00	0.00	0.00	0.00	1.00	3.00
AOI00100700570	0070625 - ACOMPAÑAMIENTO PSICOSOCIAL A VICTIMAS DE VIOLENCIA POLITICA	211201 - SANDIA	COMUNIDAD	Muy Alta	2029	FISICO	0.00	0.00	0.00	1.00	0.00	0.00	0.00	1.00	0.00	0.00	0.00	0.00	0.00			
						COSTEO.S/	0.00	0.00	0.00	0.00	0.00	0.00	0.00	0.00	0.00	0.00	0.00	0.00	0.00	0.00		
					2027	FISICO	0.00	0.00	0.00	1.00	0.00	0.00	0.00	0.00	1.00	0.00	0.00	0.00	0.00	1.00	3.00	
						COSTEO.S/	0.00	0.00	0.00	0.00	0.00	0.00	0.00	0.00	0.00	0.00	0.00	0.00	0.00	0.00	0.00	
					2028	FISICO	0.00	0.00	0.00	1.00	0.00	0.00	0.00	0.00	0.00	0.00	0.00	0.00	0.00	0.00	0.00	
						COSTEO.S/	0.00	0.00	0.00	0.00	0.00	0.00	0.00	0.00	1.00	0.00	0.00	0.00	0.00	0.00	1.00	3.00
AOI00100700571	0070626 - RECONSTRUCCIÓN DE LA IDENTIDAD COLECTIVA	211201 - SANDIA	COMUNIDAD	Muy Alta	2029	FISICO	0.00	0.00	0.00	1.00	0.00	0.00	0.00	1.00	0.00	0.00	0.00	0.00	0.00			
						COSTEO.S/	0.00	0.00	0.00	0.00	0.00	0.00	0.00	0.00	0.00	0.00	0.00	0.00	0.00	0.00		
					2027	FISICO	0.00	0.00	0.00	1.00	0.00	0.00	0.00	0.00	1.00	0.00	0.00	0.00	0.00	1.00	3.00	
						COSTEO.S/	0.00	0.00	0.00	0.00	0.00	0.00	0.00	0.00	0.00	0.00	0.00	0.00	0.00	0.00	0.00	
					2028	FISICO	0.00	0.00	0.00	1.00	0.00	0.00	0.00	0.00	0.00	0.00	0.00	0.00	0.00	0.00	0.00	
						COSTEO.S/	0.00	0.00	0.00	0.00	0.00	0.00	0.00	0.00	1.00	0.00	0.00	0.00	0.00	0.00	1.00	3.00
AOI00100700572	5005194 - REHABILITACION PSICOSOCIAL DE PERSONAS CON TRASTORNOS DEL COMPORTAMIENTO DEBIDO AL CONSUMO DE ALCOHOL	211201 - SANDIA	PERSONA TRATADA	Muy Alta	2029	FISICO	1.00	3.00	3.00	3.00	3.00	3.00	3.00	3.00	2.00	2.00	2.00	2.00	30.00			
						COSTEO.S/	0.00	0.00	0.00	0.00	0.00	0.00	0.00	0.00	0.00	0.00	0.00	0.00	0.00	0.00		
					2027	FISICO	1.00	3.00	3.00	3.00	3.00	3.00	3.00	3.00	2.00	2.00	2.00	2.00	2.00	2.00	30.00	
						COSTEO.S/	0.00	0.00	0.00	0.00	0.00	0.00	0.00	0.00	0.00	0.00	0.00	0.00	0.00	0.00	0.00	
					2028	FISICO	1.00	3.00	3.00	3.00	3.00	3.00	3.00	3.00	2.00	2.00	2.00	2.00	2.00	2.00	30.00	
						COSTEO.S/	0.00	0.00	0.00	0.00	0.00	0.00	0.00	0.00	0.00	0.00	0.00	0.00	0.00	0.00	0.00	
AOI00100700576	0215077 - DETECCION MOLECULAR DE VIRUS PAPILOMA HUMANO	211201 - SANDIA	PERSONA TAMIZADA	Muy Alta	2029	FISICO	0.00	0.00	10.00	10.00	10.00	10.00	10.00	10.00	10.00	10.00	10.00	10.00	100.00			
						COSTEO.S/	0.00	0.00	0.00	0.00	0.00	0.00	0.00	0.00	0.00	0.00	0.00	0.00	0.00	0.00		
					2027	FISICO	0.00	0.00	10.00	10.00	10.00	10.00	10.00	10.00	10.00	10.00	10.00	10.00	10.00	10.00	100.00	
						COSTEO.S/	0.00	0.00	0.00	0.00	0.00	0.00	0.00	0.00	0.00	0.00	0.00	0.00	0.00	0.00	0.00	
					2028	FISICO	0.00	0.00	10.00	10.00	10.00	10.00	10.00	10.00	10.00	10.00	10.00	10.00	10.00	10.00	100.00	
						COSTEO.S/	0.00	0.00	0.00	0.00	0.00	0.00	0.00	0.00	0.00	0.00	0.00	0.00	0.00	0.00	0.00	
AOI00100700579	5005927 - TRATAMIENTO AMBULATORIO DE NIÑOS Y NIÑAS Y ADOLESCENTES DE 0 A 17 AÑOS POR TRASTORNOS MENTALES Y DEL COMPORTAMIENTO.	211201 - SANDIA	PERSONA TRATADA	Muy Alta	2029	FISICO	44,857.00	44,857.00	44,857.00	44,857.00	44,857.00	44,857.00	44,857.00	44,857.00	44,857.00	44,857.00	44,857.00	41,620.00	535,047.00			
						COSTEO.S/	0.00	2.00	5.00	5.00	5.00	6.00	6.00	6.00	8.00	10.00	7.00	7.00	67.00			
					2027	FISICO	0.00	2.00	5.00	5.00	5.00	6.00	6.00	6.00	8.00	10.00	7.00	7.00	67.00			
						COSTEO.S/	44,857.00	44,857.00	44,857.00	44,857.00	44,857.00	44,857.00	44,857.00	44,857.00	44,857.00	44,857.00	44,857.00	44,857.00	41,620.00	535,047.00		
					2028	FISICO	0.00	2.00	5.00	5.00	5.00	6.00	6.00	6.00	8.00	10.00	7.00	7.00	67.00			
						COSTEO.S/	44,857.00	44,857.00	44,857.00	44,857.00	44,857.00	44,857.00	44,857.00	44,857.00	44,857.00	44,857.00	44,857.00	44,857.00	41,620.00	535,047.00		

AEI.01.15 - ATENCIÓN DE SALUD OPORTUNA PARA POBLACIÓN EN RIESGO POR CAUSAS EXTERNAS

CODIGO	ACTIVIDAD OPERATIVA	UBIGEO	U.M.	PRIORIDAD	PERIODO MULTIANUAL	META	PROGRAMACION MENSUAL												TOTAL ANUAL			
							01	02	03	04	05	06	07	08	09	10	11	12				
AOI00100700086	5004279 - MONITOREO, SUPERVISION Y EVALUACION DE PRODUCTOS Y ACTIVIDADES EN GESTION DE RIESGO DE DESASTRES	211200 -	INFORME TECNICO	Muy Alta	2027	FISICO	1.00	0.00	1.00	0.00	1.00	0.00	0.00	0.00	0.00	0.00	1.00	0.00	0.00	5.00		
						COSTEO.S/	0.00	0.00	0.00	0.00	0.00	0.00	0.00	4,680.00	0.00	0.00	0.00	0.00	0.00	0.00	4,680.00	
					2028	FISICO	1.00	0.00	1.00	0.00	1.00	0.00	0.00	0.00	1.00	0.00	0.00	0.00	0.00	0.00	0.00	5.00
						COSTEO.S/	0.00	0.00	0.00	0.00	0.00	0.00	0.00	0.00	0.00	4,680.00	0.00	0.00	0.00	0.00	0.00	4,680.00
					2029	FISICO	1.00	0.00	1.00	0.00	1.00	0.00	0.00	0.00	1.00	0.00	0.00	0.00	0.00	0.00	0.00	5.00
						COSTEO.S/	0.00	0.00	0.00	0.00	0.00	0.00	0.00	0.00	0.00	0.00	0.00	0.00	0.00	0.00	0.00	0.00

POI MultiAnual con Programación Física y Costeo

				COSTEO.S/	0.00	0.00	0.00	0.00	0.00	0.00	0.00	0.00	4,680.00	0.00	0.00	0.00	0.00	4,680.00				
AOI00100700087	5004280 - DESARROLLO DE INSTRUMENTOS ESTRATEGICOS PARA LA GESTION DEL RIESGO DE DESASTRES	211200 - INFORME TECNICO	Muy Alta	2027	FISICO	0.00	1.00	0.00	1.00	0.00	1.00	0.00	0.00	1.00	0.00	0.00	0.00	1.00	5.00			
				2028	COSTEO.S/	0.00	0.00	0.00	0.00	0.00	0.00	2,320.00	0.00	0.00	0.00	0.00	0.00	0.00	0.00	1.00	2,320.00	
				2029	FISICO	0.00	1.00	0.00	1.00	0.00	1.00	0.00	2,320.00	0.00	0.00	0.00	0.00	0.00	0.00	0.00	1.00	5.00
				2027	COSTEO.S/	0.00	0.00	0.00	0.00	0.00	0.00	2,320.00	0.00	1.00	0.00	0.00	0.00	0.00	0.00	1.00	5.00	
				2028	FISICO	0.00	1.00	0.00	1.00	0.00	1.00	0.00	2,320.00	0.00	0.00	0.00	0.00	0.00	0.00	0.00	1.00	2,320.00
				2029	COSTEO.S/	0.00	0.00	0.00	0.00	0.00	0.00	2,320.00	0.00	1.00	0.00	0.00	0.00	0.00	0.00	1.00	5.00	
AOI00100700096	5005139 - ASISTENCIA TECNICA Y CAPACITACION	211200 - PERSONA	Muy Alta	2027	FISICO	0.00	0.00	0.00	20.00	0.00	0.00	0.00	0.00	0.00	0.00	0.00	0.00	0.00	20.00			
				2028	COSTEO.S/	11,591.08	11,591.08	11,591.08	11,591.08	11,591.08	11,591.08	11,591.08	11,591.08	11,591.08	11,591.08	12,125.08	11,591.12	139,627.00				
				2029	FISICO	0.00	0.00	0.00	20.00	0.00	0.00	0.00	0.00	0.00	0.00	12,125.08	11,591.12	139,627.00				
				2027	COSTEO.S/	11,591.08	11,591.08	11,591.08	11,591.08	11,591.08	11,591.08	11,591.08	11,591.08	11,591.08	11,591.08	12,125.08	11,591.12	139,627.00				
				2028	FISICO	0.00	0.00	0.00	20.00	0.00	0.00	0.00	0.00	0.00	0.00	12,125.08	11,591.12	139,627.00				
				2029	COSTEO.S/	11,591.08	11,591.08	11,591.08	11,591.08	11,591.08	11,591.08	11,591.08	11,591.08	11,591.08	11,591.08	12,125.08	11,591.12	139,627.00				
AOI00100700097	5005140 - COORDINACION Y SEGUIMIENTO DE LA REFERENCIA	211200 - ATENCION	Muy Alta	2027	FISICO	21.00	21.00	21.00	21.00	21.00	21.00	21.00	21.00	21.00	21.00	21.00	21.00	21.00	252.00			
				2028	COSTEO.S/	5,441.50	5,441.50	5,441.50	5,441.50	5,441.50	5,441.50	5,441.50	5,441.50	5,441.50	5,441.50	6,256.50	5,441.50	66,113.00				
				2029	FISICO	21.00	21.00	21.00	21.00	21.00	21.00	21.00	21.00	21.00	21.00	21.00	21.00	252.00				
				2027	COSTEO.S/	5,441.50	5,441.50	5,441.50	5,441.50	5,441.50	5,441.50	5,441.50	5,441.50	5,441.50	5,441.50	6,256.50	5,441.50	66,113.00				
				2028	FISICO	21.00	21.00	21.00	21.00	21.00	21.00	21.00	21.00	21.00	21.00	21.00	21.00	252.00				
				2029	COSTEO.S/	5,441.50	5,441.50	5,441.50	5,441.50	5,441.50	5,441.50	5,441.50	5,441.50	5,441.50	5,441.50	6,256.50	5,441.50	66,113.00				
AOI00100700098	5005145 - MONITOREO, SUPERVISION, EVALUACION Y CONTROL DEL PROGRAMA PRESUPUESTAL	211200 - INFORME	Muy Alta	2027	FISICO	0.00	0.00	1.00	0.00	0.00	1.00	1.00	0.00	1.00	0.00	1.00	1.00	6.00				
				2028	COSTEO.S/	0.00	0.00	0.00	0.00	0.00	0.00	0.00	0.00	0.00	7,203.00	0.00	0.00	7,203.00				
				2029	FISICO	0.00	0.00	1.00	0.00	0.00	0.00	0.00	0.00	0.00	7,203.00	0.00	0.00	7,203.00				
				2027	COSTEO.S/	0.00	0.00	0.00	0.00	0.00	0.00	0.00	0.00	0.00	7,203.00	0.00	0.00	7,203.00				
				2028	FISICO	0.00	0.00	1.00	0.00	0.00	0.00	0.00	0.00	0.00	7,203.00	0.00	0.00	7,203.00				
				2029	COSTEO.S/	0.00	0.00	0.00	0.00	0.00	0.00	0.00	0.00	0.00	7,203.00	0.00	0.00	7,203.00				
AOI00100700099	5005153 - CERTIFICACION DE DISCAPACIDAD	211200 - PERSONA ATENDIDA	Muy Alta	2027	FISICO	5.00	5.00	13.00	10.00	15.00	10.00	15.00	10.00	15.00	10.00	15.00	5.00	128.00				
				2028	COSTEO.S/	1,750.33	1,750.33	1,750.33	1,750.33	1,750.33	1,750.33	7,055.33	1,750.33	1,750.33	1,750.33	1,750.33	1,750.37	26,309.00				
				2029	FISICO	5.00	5.00	13.00	10.00	15.00	10.00	15.00	10.00	15.00	10.00	15.00	5.00	128.00				
				2027	COSTEO.S/	1,750.33	1,750.33	1,750.33	1,750.33	1,750.33	1,750.33	7,055.33	1,750.33	1,750.33	1,750.33	1,750.33	1,750.37	26,309.00				
				2028	FISICO	5.00	5.00	13.00	10.00	15.00	10.00	15.00	10.00	15.00	10.00	15.00	5.00	128.00				
				2029	COSTEO.S/	1,750.33	1,750.33	1,750.33	1,750.33	1,750.33	1,750.33	7,055.33	1,750.33	1,750.33	1,750.33	1,750.33	1,750.37	26,309.00				
AOI00100700100	5005155 - CAPACITACION A AGENTES COMUNITARIOS EN REHABILITACION BASADA EN LA COMUNIDAD	211200 - PERSONA CAPACITADA	Muy Alta	2027	FISICO	0.00	0.00	2.00	6.00	2.00	3.00	6.00	2.00	5.00	2.00	2.00	0.00	30.00				
				2028	COSTEO.S/	0.00	0.00	0.00	0.00	0.00	0.00	0.00	0.00	0.00	3,055.00	0.00	0.00	3,055.00				
				2029	FISICO	0.00	0.00	2.00	6.00	2.00	3.00	6.00	2.00	5.00	2.00	2.00	0.00	30.00				
				2027	COSTEO.S/	0.00	0.00	0.00	0.00	0.00	0.00	0.00	0.00	0.00	3,055.00	0.00	0.00	3,055.00				
				2028	FISICO	0.00	0.00	2.00	6.00	2.00	3.00	6.00	2.00	5.00	2.00	2.00	0.00	30.00				
				2029	COSTEO.S/	0.00	0.00	0.00	0.00	0.00	0.00	0.00	0.00	0.00	3,055.00	0.00	0.00	3,055.00				
AOI00100700101	5005924 - VISITAS A FAMILIAS PARA REHABILITACION BASADA EN LA COMUNIDAD MEDIANTE AGENTES COMUNITARIOS	211200 - FAMILIA	Muy Alta	2027	FISICO	0.00	0.00	5.00	10.00	20.00	15.00	20.00	15.00	20.00	20.00	25.00	25.00	175.00				
				2028	COSTEO.S/	0.00	0.00	0.00	0.00	0.00	391.00	0.00	1,000.00	0.00	0.00	0.00	0.00	1,391.00				
				2029	FISICO	0.00	0.00	5.00	10.00	20.00	15.00	20.00	15.00	20.00	20.00	25.00	25.00	175.00				
				2027	COSTEO.S/	0.00	0.00	0.00	0.00	0.00	391.00	0.00	1,000.00	0.00	0.00	0.00	0.00	1,391.00				
				2028	FISICO	0.00	0.00	5.00	10.00	20.00	15.00	20.00	15.00	20.00	20.00	25.00	25.00	175.00				
				2029	COSTEO.S/	0.00	0.00	0.00	0.00	0.00	391.00	0.00	1,000.00	0.00	0.00	0.00	0.00	1,391.00				



POI MultiAnual con Programación Física y Costeo

AOI	Descripción	Código	Categoría	Nivel	Año	FISICO	COSTEO.S/	FISICO	COSTEO.S/	FISICO	COSTEO.S/	FISICO	COSTEO.S/	FISICO	COSTEO.S/	FISICO	COSTEO.S/				
AOI00100700102	5005925 - CAPACITACIÓN A ACTORES SOCIALES PARA LA APLICACIÓN DE LA ESTRATEGIA RBC	211200	PERSONA CAPACITADA	Muy Alta	2027	FISICO	0.00	0.00	5.00	10.00	15.00	15.00	15.00	15.00	15.00	15.00	10.00	130.00			
					2028	FISICO	0.00	0.00	5.00	10.00	15.00	15.00	15.00	15.00	15.00	15.00	15.00	15.00	10.00	130.00	
					2029	FISICO	0.00	0.00	5.00	10.00	15.00	15.00	15.00	15.00	15.00	15.00	15.00	15.00	10.00	130.00	
					2027	COSTEO.S/	0.00	0.00	0.00	0.00	0.00	1,000.00	0.00	0.00	0.00	400.00	800.00	940.00	0.00	3,140.00	
					2028	COSTEO.S/	0.00	0.00	0.00	0.00	0.00	1,000.00	0.00	0.00	0.00	400.00	800.00	940.00	0.00	3,140.00	
					2029	COSTEO.S/	0.00	0.00	0.00	0.00	0.00	1,000.00	0.00	0.00	0.00	400.00	800.00	940.00	0.00	3,140.00	
AOI00100700128	5000723 - DISPONIBILIDAD DE ALIMENTOS CON CALIDAD NUTRICIONAL PARA LA POBLACION	211200	RACION	Muy Alta	2027	FISICO	469.00	469.00	469.00	469.00	469.00	469.00	469.00	469.00	469.00	469.00	471.00	5,630.00			
					2028	FISICO	469.00	469.00	469.00	469.00	469.00	469.00	469.00	469.00	469.00	469.00	469.00	469.00	471.00	5,630.00	
					2029	FISICO	469.00	469.00	469.00	469.00	469.00	469.00	469.00	469.00	469.00	469.00	469.00	469.00	471.00	5,630.00	
					2027	COSTEO.S/	13,373.25	13,373.25	13,373.25	13,373.25	13,373.25	13,373.25	13,373.25	13,373.25	13,373.25	13,373.25	13,373.25	13,373.25	13,373.25	13,373.25	160,479.00
					2028	COSTEO.S/	13,373.25	13,373.25	13,373.25	13,373.25	13,373.25	13,373.25	13,373.25	13,373.25	13,373.25	13,373.25	13,373.25	13,373.25	13,373.25	13,373.25	160,479.00
					2029	COSTEO.S/	13,373.25	13,373.25	13,373.25	13,373.25	13,373.25	13,373.25	13,373.25	13,373.25	13,373.25	13,373.25	13,373.25	13,373.25	13,373.25	13,373.25	160,479.00
AOI00100700463	5005138 - MONITOREO, SUPERVISION Y EVALUACION DEL PROGRAMA PRESUPUESTAL	211201	SANDIA	INFORME	Muy Alta	2027	FISICO	0.00	0.00	0.00	1.00	0.00	0.00	0.00	1.00	0.00	0.00	0.00	2.00		
						2028	FISICO	0.00	0.00	0.00	1.00	0.00	0.00	0.00	0.00	0.00	0.00	0.00	0.00	0.00	0.00
						2029	FISICO	0.00	0.00	0.00	1.00	0.00	0.00	0.00	1.00	0.00	0.00	0.00	0.00	0.00	0.00
						2027	COSTEO.S/	0.00	0.00	0.00	0.00	0.00	0.00	0.00	0.00	1.00	0.00	0.00	0.00	0.00	0.00
						2028	COSTEO.S/	0.00	0.00	0.00	0.00	0.00	0.00	0.00	0.00	1.00	0.00	0.00	0.00	0.00	0.00
						2029	COSTEO.S/	0.00	0.00	0.00	0.00	0.00	0.00	0.00	0.00	1.00	0.00	0.00	0.00	0.00	0.00
AOI00100700467	5005902 - ATENCION DE LA EMERGENCIA Y URGENCIA BASICA	211201	SANDIA	ATENCION	Muy Alta	2027	FISICO	40.00	40.00	40.00	40.00	40.00	40.00	40.00	40.00	40.00	40.00	40.00	480.00		
						2028	FISICO	40.00	40.00	40.00	40.00	40.00	40.00	40.00	40.00	40.00	40.00	40.00	40.00	40.00	480.00
						2029	FISICO	40.00	40.00	40.00	40.00	40.00	40.00	40.00	40.00	40.00	40.00	40.00	40.00	40.00	480.00
						2027	COSTEO.S/	0.00	0.00	0.00	0.00	0.00	0.00	0.00	0.00	0.00	0.00	0.00	0.00	0.00	0.00
						2028	COSTEO.S/	0.00	0.00	0.00	0.00	0.00	0.00	0.00	0.00	0.00	0.00	0.00	0.00	0.00	0.00
						2029	COSTEO.S/	0.00	0.00	0.00	0.00	0.00	0.00	0.00	0.00	0.00	0.00	0.00	0.00	0.00	0.00
AOI00100700476	5004449 - CAPACITACION EN MEDICINA DE REHABILITACION	211201	SANDIA	PERSONA CAPACITADA	Muy Alta	2027	FISICO	0.00	0.00	0.00	0.00	20.00	0.00	0.00	0.00	0.00	20.00	0.00	40.00		
						2028	FISICO	0.00	0.00	0.00	0.00	20.00	0.00	0.00	0.00	0.00	1,973.00	0.00	0.00	1,973.00	
						2029	FISICO	0.00	0.00	0.00	0.00	20.00	0.00	0.00	0.00	0.00	1,973.00	0.00	0.00	1,973.00	
						2027	COSTEO.S/	0.00	0.00	0.00	0.00	0.00	0.00	0.00	0.00	0.00	0.00	20.00	0.00	40.00	
						2028	COSTEO.S/	0.00	0.00	0.00	0.00	0.00	0.00	0.00	0.00	0.00	0.00	20.00	0.00	40.00	
						2029	COSTEO.S/	0.00	0.00	0.00	0.00	0.00	0.00	0.00	0.00	0.00	0.00	20.00	0.00	40.00	
AOI00100700477	0515001 - LESIONES MEDULARES	211201	SANDIA	PERSONA ATENDIDA	Muy Alta	2027	FISICO	0.00	0.00	0.00	1.00	0.00	0.00	1.00	0.00	0.00	1.00	0.00	3.00		
						2028	FISICO	0.00	0.00	0.00	1.00	0.00	0.00	0.00	0.00	0.00	0.00	0.00	0.00	0.00	
						2029	FISICO	0.00	0.00	0.00	1.00	0.00	0.00	1.00	0.00	0.00	0.00	0.00	0.00	0.00	
						2027	COSTEO.S/	0.00	0.00	0.00	0.00	0.00	0.00	0.00	0.00	0.00	0.00	1.00	0.00	3.00	
						2028	COSTEO.S/	0.00	0.00	0.00	0.00	0.00	0.00	0.00	0.00	0.00	0.00	1.00	0.00	3.00	
						2029	COSTEO.S/	0.00	0.00	0.00	0.00	0.00	0.00	0.00	0.00	0.00	0.00	1.00	0.00	3.00	
AOI00100700478	0515006 - TRANSTORNOS DEL DESARROLLO DE LA FUNCION MOTRIZ	211201	SANDIA	PERSONA ATENDIDA	Muy Alta	2027	FISICO	1.00	1.00	2.00	1.00	1.00	2.00	1.00	1.00	1.00	1.00	2.00	15.00		
						2028	FISICO	1.00	1.00	2.00	1.00	1.00	2.00	1.00	1.00	1.00	1.00	1.00	1.00	2.00	15.00
						2029	FISICO	1.00	1.00	2.00	1.00	1.00	2.00	1.00	1.00	1.00	1.00	1.00	1.00	2.00	15.00
						2027	COSTEO.S/	0.00	0.00	0.00	0.00	0.00	0.00	0.00	0.00	0.00	0.00	0.00	0.00	0.00	
						2028	COSTEO.S/	0.00	0.00	0.00	0.00	0.00	0.00	0.00	0.00	0.00	0.00	0.00	0.00	0.00	
						2029	COSTEO.S/	0.00	0.00	0.00	0.00	0.00	0.00	0.00	0.00	0.00	0.00	0.00	0.00	0.00	
AOI00100700479	0515007 - ENFERMEDAD ARTICULAR DEGENERATIVA	211201	SANDIA	PERSONA ATENDIDA	Muy Alta	2027	FISICO	1.00	1.00	1.00	1.00	1.00	2.00	1.00	2.00	1.00	2.00	1.00	15.00		
						2028	FISICO	1.00	1.00	1.00	1.00	1.00	2.00	1.00	2.00	1.00	2.00	1.00	1.00	15.00	
						2029	FISICO	1.00	1.00	1.00	1.00	1.00	2.00	1.00	2.00	1.00	2.00	1.00	1.00	15.00	
						2027	COSTEO.S/	0.00	0.00	0.00	0.00	0.00	0.00	0.00	0.00	0.00	0.00	0.00	0.00	0.00	
						2028	COSTEO.S/	0.00	0.00	0.00	0.00	0.00	0.00	0.00	0.00	0.00	0.00	0.00	0.00	0.00	
						2029	COSTEO.S/	0.00	0.00	0.00	0.00	0.00	0.00	0.00	0.00	0.00	0.00	0.00	0.00	0.00	



POI MultiAnual con Programación Física y Costeo

AOI	Descripción	Categoría	Nivel	2027	2028	2029	2027	2028	2029	2027	2028	2029	2027	2028	2029	2027	2028	2029			
AOI00100700480	0515009 - ENCEFALOPATIA INFANTIL	211201 - SANDIA	PERSONA ATENDIDA Muy Alta	2027	FISICO	1.00	1.00	1.00	1.00	1.00	2.00	1.00	2.00	1.00	2.00	1.00	1.00	15.00			
					COSTEO.S/	0.00	0.00	0.00	0.00	0.00	0.00	0.00	0.00	0.00	0.00	0.00	0.00	0.00	0.00	0.00	
				2027	FISICO	0.00	0.00	1.00	0.00	1.00	0.00	1.00	0.00	1.00	0.00	1.00	0.00	1.00	0.00	0.00	5.00
					COSTEO.S/	0.00	0.00	0.00	0.00	0.00	0.00	0.00	0.00	0.00	0.00	0.00	0.00	0.00	0.00	0.00	0.00
				2028	FISICO	0.00	0.00	1.00	0.00	1.00	0.00	1.00	0.00	1.00	0.00	1.00	0.00	1.00	0.00	0.00	0.00
					COSTEO.S/	0.00	0.00	0.00	0.00	0.00	0.00	0.00	0.00	0.00	0.00	0.00	0.00	0.00	0.00	0.00	0.00
AOI00100700481	0515011 - SINDROME DE DOWN	211201 - SANDIA	PERSONA ATENDIDA Muy Alta	2027	FISICO	1.00	0.00	1.00	0.00	1.00	0.00	1.00	0.00	1.00	0.00	1.00	0.00	0.00	6.00		
					COSTEO.S/	0.00	0.00	0.00	0.00	0.00	0.00	0.00	0.00	0.00	0.00	0.00	0.00	0.00	0.00	0.00	
				2028	FISICO	1.00	0.00	1.00	0.00	1.00	0.00	1.00	0.00	1.00	0.00	1.00	0.00	1.00	0.00	0.00	0.00
					COSTEO.S/	0.00	0.00	0.00	0.00	0.00	0.00	0.00	0.00	0.00	0.00	0.00	0.00	0.00	0.00	0.00	0.00
				2029	FISICO	1.00	0.00	1.00	0.00	1.00	0.00	1.00	0.00	1.00	0.00	1.00	0.00	1.00	0.00	0.00	0.00
					COSTEO.S/	0.00	0.00	0.00	0.00	0.00	0.00	0.00	0.00	0.00	0.00	0.00	0.00	0.00	0.00	0.00	0.00
AOI00100700482	0515013 - REHABILITACIÓN EN PACIENTES AMPUTADOS	211201 - SANDIA	PERSONA ATENDIDA Muy Alta	2027	FISICO	0.00	0.00	0.00	1.00	0.00	0.00	0.00	1.00	0.00	0.00	0.00	0.00	0.00	2.00		
					COSTEO.S/	0.00	0.00	0.00	0.00	0.00	0.00	0.00	0.00	0.00	0.00	0.00	0.00	0.00	0.00	0.00	
				2028	FISICO	0.00	0.00	0.00	1.00	0.00	0.00	0.00	0.00	0.00	0.00	0.00	0.00	0.00	0.00	0.00	0.00
					COSTEO.S/	0.00	0.00	0.00	0.00	0.00	0.00	0.00	0.00	0.00	0.00	0.00	0.00	0.00	0.00	0.00	0.00
				2029	FISICO	0.00	0.00	0.00	1.00	0.00	0.00	0.00	0.00	0.00	0.00	0.00	0.00	0.00	0.00	0.00	0.00
					COSTEO.S/	0.00	0.00	0.00	0.00	0.00	0.00	0.00	0.00	0.00	0.00	0.00	0.00	0.00	0.00	0.00	0.00
AOI00100700483	0515014 - REHABILITACIÓN EN PATOLOGÍA NEUROLOGICA	211201 - SANDIA	PERSONA ATENDIDA Muy Alta	2027	FISICO	1.00	2.00	2.00	2.00	2.00	2.00	2.00	2.00	2.00	2.00	2.00	2.00	2.00	23.00		
					COSTEO.S/	0.00	0.00	0.00	0.00	0.00	0.00	0.00	0.00	0.00	0.00	0.00	0.00	0.00	0.00	0.00	
				2028	FISICO	1.00	2.00	2.00	2.00	2.00	2.00	2.00	2.00	2.00	2.00	2.00	2.00	2.00	2.00	2.00	23.00
					COSTEO.S/	0.00	0.00	0.00	0.00	0.00	0.00	0.00	0.00	0.00	0.00	0.00	0.00	0.00	0.00	0.00	0.00
				2029	FISICO	1.00	2.00	2.00	2.00	2.00	2.00	2.00	2.00	2.00	2.00	2.00	2.00	2.00	2.00	2.00	23.00
					COSTEO.S/	0.00	0.00	0.00	0.00	0.00	0.00	0.00	0.00	0.00	0.00	0.00	0.00	0.00	0.00	0.00	0.00
AOI00100700484	0515015 - REHABILITACIÓN EN PATOLOGÍA DE LA COLUMNA VERTEBRAL Y OTROS TRASTORNOS POSTURALES	211201 - SANDIA	PERSONA ATENDIDA Muy Alta	2027	FISICO	1.00	1.00	1.00	1.00	1.00	1.00	1.00	1.00	0.00	1.00	1.00	0.00	10.00			
					COSTEO.S/	0.00	0.00	0.00	0.00	0.00	0.00	937.00	0.00	0.00	0.00	0.00	0.00	0.00	0.00	937.00	
				2028	FISICO	1.00	1.00	1.00	1.00	1.00	1.00	1.00	1.00	1.00	1.00	1.00	0.00	1.00	1.00	0.00	10.00
					COSTEO.S/	0.00	0.00	0.00	0.00	0.00	0.00	937.00	0.00	0.00	0.00	0.00	0.00	0.00	0.00	0.00	937.00
				2029	FISICO	1.00	1.00	1.00	1.00	1.00	1.00	1.00	1.00	1.00	1.00	1.00	1.00	1.00	1.00	0.00	10.00
					COSTEO.S/	0.00	0.00	0.00	0.00	0.00	0.00	937.00	0.00	0.00	0.00	0.00	0.00	0.00	0.00	0.00	937.00
AOI00100700485	0515017 - REHABILITACIÓN RESPIRATORIA	211201 - SANDIA	PERSONA ATENDIDA Muy Alta	2027	FISICO	0.00	1.00	0.00	0.00	1.00	0.00	1.00	0.00	1.00	0.00	1.00	0.00	0.00	5.00		
					COSTEO.S/	0.00	0.00	0.00	0.00	0.00	0.00	0.00	0.00	0.00	0.00	0.00	0.00	0.00	0.00	0.00	
				2028	FISICO	0.00	1.00	0.00	0.00	1.00	0.00	1.00	0.00	1.00	0.00	1.00	0.00	1.00	0.00	0.00	0.00
					COSTEO.S/	0.00	0.00	0.00	0.00	0.00	0.00	0.00	0.00	0.00	0.00	0.00	0.00	0.00	0.00	0.00	0.00
				2029	FISICO	0.00	1.00	0.00	0.00	1.00	0.00	1.00	0.00	1.00	0.00	1.00	0.00	1.00	0.00	0.00	0.00
					COSTEO.S/	0.00	0.00	0.00	0.00	0.00	0.00	0.00	0.00	0.00	0.00	0.00	0.00	0.00	0.00	0.00	0.00
AOI00100700486	0515019 - REHABILITACIÓN EN PATOLOGÍA TRAUMATOLÓGICA Y REUMATOLÓGICA	211201 - SANDIA	PERSONA ATENDIDA Muy Alta	2027	FISICO	1.00	2.00	1.00	2.00	2.00	2.00	1.00	2.00	2.00	2.00	1.00	2.00	20.00			
					COSTEO.S/	0.00	0.00	0.00	0.00	0.00	0.00	0.00	0.00	0.00	0.00	0.00	0.00	0.00	0.00		
				2028	FISICO	1.00	2.00	1.00	2.00	2.00	2.00	1.00	2.00	2.00	2.00	1.00	2.00	2.00	20.00		
					COSTEO.S/	0.00	0.00	0.00	0.00	0.00	0.00	0.00	0.00	0.00	0.00	0.00	0.00	0.00	0.00		
				2029	FISICO	1.00	2.00	1.00	2.00	2.00	2.00	1.00	2.00	2.00	2.00	1.00	2.00	2.00	20.00		
					COSTEO.S/	0.00	0.00	0.00	0.00	0.00	0.00	0.00	0.00	0.00	0.00	0.00	0.00	0.00	0.00		



POI MultiAnual con Programación Física y Costeo

CODIGO	ACTIVIDAD OPERATIVA	UBIGEO	U.M.	PRIORIDAD	PERIODO MULTIANUAL	META	01	02	03	04	05	06	07	08	09	10	11	12	TOTAL ANUAL				
AOI00100700487	0515021 - REHABILITACIÓN DOLOR	211201 - SANDIA	PERSONA ATENDIDA	Muy Alta	2027	FISICO	1.00	1.00	1.00	1.00	1.00	0.00	1.00	1.00	1.00	1.00	1.00	1.00	0.00	10.00			
					2028	COSTEO.S/	0.00	0.00	0.00	0.00	0.00	0.00	0.00	0.00	0.00	0.00	0.00	0.00	0.00	0.00	0.00	0.00	0.00
					2029	FISICO	1.00	1.00	1.00	1.00	1.00	0.00	1.00	1.00	0.00	0.00	0.00	0.00	0.00	0.00	0.00	0.00	0.00
						COSTEO.S/	0.00	0.00	0.00	0.00	0.00	0.00	0.00	0.00	0.00	0.00	0.00	0.00	0.00	0.00	0.00	0.00	0.00
						FISICO	1.00	1.00	1.00	1.00	1.00	1.00	1.00	0.00	1.00	1.00	0.00	0.00	0.00	0.00	0.00	0.00	0.00
						COSTEO.S/	0.00	0.00	0.00	0.00	0.00	0.00	0.00	0.00	0.00	0.00	0.00	0.00	0.00	0.00	0.00	0.00	0.00
						FISICO	1.00	1.00	1.00	1.00	1.00	1.00	1.00	0.00	1.00	1.00	0.00	0.00	0.00	0.00	0.00	0.00	0.00
						COSTEO.S/	0.00	0.00	0.00	0.00	0.00	0.00	0.00	0.00	0.00	0.00	0.00	0.00	0.00	0.00	0.00	0.00	

OEI.13 - REDUCIR LA VULNERABILIDAD ANTE EL RIESGO DE DESASTRES NATURALES Y ANTRÓPICOS

AEI.13.01 - CAPACIDAD INSTALADA PARA LA PREPARACIÓN Y RESPUESTA FRENTE A EMERGENCIAS Y DESASTRES EN LA REGIÓN PUNO

CODIGO	ACTIVIDAD OPERATIVA	UBIGEO	U.M.	PRIORIDAD	PERIODO MULTIANUAL	META	01	02	03	04	05	06	07	08	09	10	11	12	TOTAL ANUAL					
AOI00100700088	5005560 - DESARROLLO DE SIMULACROS EN GESTION REACTIVA	211200 - REPORTE		Muy Alta	2027	FISICO	0.00	1.00	0.00	0.00	1.00	0.00	0.00	0.00	1.00	0.00	1.00	0.00	1.00	5.00				
					2028	COSTEO.S/	0.00	0.00	0.00	0.00	0.00	0.00	0.00	0.00	0.00	3,468.00	0.00	0.00	0.00	0.00	1.00	3,468.00		
					2029	FISICO	0.00	1.00	0.00	0.00	0.00	0.00	0.00	0.00	0.00	0.00	3,468.00	0.00	0.00	0.00	0.00	0.00	3,468.00	
						COSTEO.S/	0.00	0.00	0.00	0.00	0.00	0.00	0.00	0.00	0.00	0.00	0.00	1.00	0.00	1.00	0.00	1.00	5.00	
						FISICO	0.00	0.00	0.00	0.00	0.00	0.00	0.00	0.00	0.00	0.00	0.00	0.00	0.00	0.00	0.00	0.00	0.00	
						COSTEO.S/	1,489.42	1,489.42	1,489.42	1,489.42	1,489.42	1,489.42	1,489.42	1,489.42	1,489.42	1,489.42	1,489.42	1,489.42	1,489.42	1,489.42	1,489.42	1,489.42	1,489.38	17,873.00
						FISICO	0.00	0.00	0.00	0.00	0.00	0.00	0.00	0.00	0.00	0.00	0.00	0.00	0.00	0.00	0.00	0.00	0.00	
						COSTEO.S/	1,489.42	1,489.42	1,489.42	1,489.42	1,489.42	1,489.42	1,489.42	1,489.42	1,489.42	1,489.42	1,489.42	1,489.42	1,489.42	1,489.42	1,489.42	1,489.38	17,873.00	
AOI00100700089	5005561 - IMPLEMENTACION DE BRIGADAS PARA LA ATENCION FRENTE A EMERGENCIAS Y DESASTRES	211200 - BRIGADA		Muy Alta	2027	FISICO	0.00	0.00	0.00	0.00	1.00	0.00	0.00	0.00	0.00	0.00	0.00	0.00	0.00	0.00				
					2028	COSTEO.S/	1,489.42	1,489.42	1,489.42	1,489.42	1,489.42	1,489.42	1,489.42	1,489.42	1,489.42	1,489.42	1,489.42	1,489.42	1,489.42	1,489.42	1,489.38	17,873.00		
					2029	FISICO	0.00	0.00	0.00	0.00	1.00	0.00	0.00	0.00	0.00	0.00	0.00	0.00	0.00	0.00	0.00	0.00		
						COSTEO.S/	1,489.42	1,489.42	1,489.42	1,489.42	1,489.42	1,489.42	1,489.42	1,489.42	1,489.42	1,489.42	1,489.42	1,489.42	1,489.42	1,489.42	1,489.42	1,489.38	17,873.00	
						FISICO	0.00	0.00	0.00	0.00	0.00	0.00	0.00	0.00	0.00	0.00	0.00	0.00	0.00	0.00	0.00	0.00	0.00	
						COSTEO.S/	1,489.42	1,489.42	1,489.42	1,489.42	1,489.42	1,489.42	1,489.42	1,489.42	1,489.42	1,489.42	1,489.42	1,489.42	1,489.42	1,489.42	1,489.42	1,489.38	17,873.00	
						FISICO	0.00	0.00	0.00	0.00	0.00	0.00	0.00	0.00	0.00	0.00	0.00	0.00	0.00	0.00	0.00	0.00	0.00	
						COSTEO.S/	1,489.42	1,489.42	1,489.42	1,489.42	1,489.42	1,489.42	1,489.42	1,489.42	1,489.42	1,489.42	1,489.42	1,489.42	1,489.42	1,489.42	1,489.42	1,489.38	17,873.00	
AOI00100700090	5005610 - ADMINISTRACION Y ALMACENAMIENTO DE INFRAESTRUCTURA MOVIL PARA LA ASISTENCIA FRENTE A EMERGENCIAS Y DESASTRES	211200 - INFRAESTRUCTURA MOVIL		Muy Alta	2027	FISICO	0.00	0.00	0.00	0.00	0.00	1.00	0.00	0.00	0.00	0.00	0.00	0.00	0.00	0.00				
					2028	COSTEO.S/	1,114.42	1,114.42	1,114.42	1,114.42	1,114.42	1,114.42	1,114.42	1,114.42	1,114.42	1,114.42	1,114.42	1,114.42	1,114.42	1,114.42	1,114.38	13,373.00		
					2029	FISICO	0.00	0.00	0.00	0.00	0.00	0.00	0.00	0.00	0.00	0.00	0.00	0.00	0.00	0.00	0.00	0.00		
						COSTEO.S/	1,114.42	1,114.42	1,114.42	1,114.42	1,114.42	1,114.42	1,114.42	1,114.42	1,114.42	1,114.42	1,114.42	1,114.42	1,114.42	1,114.42	1,114.38	13,373.00		
						FISICO	0.00	0.00	0.00	0.00	0.00	0.00	0.00	0.00	0.00	0.00	0.00	0.00	0.00	0.00	0.00	0.00		
						COSTEO.S/	1,114.42	1,114.42	1,114.42	1,114.42	1,114.42	1,114.42	1,114.42	1,114.42	1,114.42	1,114.42	1,114.42	1,114.42	1,114.42	1,114.42	1,114.38	13,373.00		
						FISICO	0.00	0.00	0.00	0.00	0.00	0.00	0.00	0.00	0.00	0.00	0.00	0.00	0.00	0.00	0.00	0.00		
						COSTEO.S/	1,114.42	1,114.42	1,114.42	1,114.42	1,114.42	1,114.42	1,114.42	1,114.42	1,114.42	1,114.42	1,114.42	1,114.42	1,114.42	1,114.42	1,114.38	13,373.00		
AOI00100700091	5005612 - DESARROLLO DE LOS CENTROS Y ESPACIOS DE MONITOREO DE EMERGENCIAS Y DESASTRES	211200 - REPORTE		Muy Alta	2027	FISICO	1.00	1.00	1.00	1.00	1.00	1.00	1.00	1.00	1.00	1.00	1.00	1.00	1.00	1.00				
					2028	COSTEO.S/	12,089.00	12,089.00	12,089.00	12,089.00	12,089.00	12,089.00	12,089.00	12,089.00	12,089.00	12,089.00	12,089.00	12,089.00	12,089.00	12,089.00	12,089.00	145,068.00		
					2029	FISICO	1.00	1.00	1.00	1.00	1.00	1.00	1.00	1.00	1.00	1.00	1.00	1.00	1.00	1.00	1.00	1.00		
						COSTEO.S/	12,089.00	12,089.00	12,089.00	12,089.00	12,089.00	12,089.00	12,089.00	12,089.00	12,089.00	12,089.00	12,089.00	12,089.00	12,089.00	12,089.00	12,089.00	12,089.00	145,068.00	
						FISICO	1.00	1.00	1.00	1.00	1.00	1.00	1.00	1.00	1.00	1.00	1.00	1.00	1.00	1.00	1.00	1.00	1.00	
						COSTEO.S/	12,089.00	12,089.00	12,089.00	12,089.00	12,089.00	12,089.00	12,089.00	12,089.00	12,089.00	12,089.00	12,089.00	12,089.00	12,089.00	12,089.00	12,089.00	12,089.00	145,068.00	
						FISICO	1.00	1.00	1.00	1.00	1.00	1.00	1.00	1.00	1.00	1.00	1.00	1.00	1.00	1.00	1.00	1.00	1.00	
						COSTEO.S/	12,089.00	12,089.00	12,089.00	12,089.00	12,089.00	12,089.00	12,089.00	12,089.00	12,089.00	12,089.00	12,089.00	12,089.00	12,089.00	12,089.00	12,089.00	12,089.00	145,068.00	

AEI.13.02 - ESTUDIOS PARA LA ESTIMACIÓN DEL RIESGO DE DESASTRES DE LA REGIÓN PUNO

CODIGO	ACTIVIDAD OPERATIVA	UBIGEO	U.M.	PRIORIDAD	PERIODO MULTIANUAL	META	01	02	03	04	05	06	07	08	09	10	11	12	TOTAL ANUAL				
AOI00100700092	0074001 - DESARROLLO DE ESTUDIOS DE VULNERABILIDAD Y RIESGO EN SERVICIOS PUBLICOS	211201 - DOCUMENTO		Muy Alta	2027	FISICO	0.00	0.00	0.00	0.00	2.00	0.00	0.00	0.00	0.00	0.00	0.00	0.00	0.00				
					2028	COSTEO.S/	708.33	708.33	708.33	708.33	708.33	708.33	708.33	708.33	708.33	708.33	708.33	708.33	708.33	708.33	708.37	8,500.00	
					2029	FISICO	0.00	0.00	0.00	0.00	2.00	0.00	0.00	0.00	0.00	0.00	0.00	0.00	0.00	0.00	0.00	0.00	
						COSTEO.S/	708.33	708.33	708.33	708.33	708.33	708.33	708.33	708.33	708.33	708.33	708.33	708.33	708.33	708.33	708.33	708.37	8,500.00
						FISICO	0.00	0.00	0.00	0.00	2.00	0.00	0.00	0.00	0.00	0.00	0.00	0.00	0.00	0.00	0.00	0.00	0.00
						COSTEO.S/	708.33	708.33	708.33	708.33	708.33	708.33	708.33	708.33	708.33	708.33	708.33	708.33	708.33	708.33	708.33	708.37	8,500.00
						FISICO	0.00	0.00	0.00	0.00	2.00	0.00	0.00	0.00	0.00	0.00	0.00	0.00	0.00	0.00	0.00	0.00	0.00
						COSTEO.S/	708.33	708.33	708.33	708.33	708.33	708.33	708.33	708.33	708.33	708.33	708.33	708.33	708.33	708.33	708.33	708.37	8,500.00

AEI.13.03 - GESTIÓN DEL RIESGO DE DESASTRES Y ADAPTACIÓN AL CAMBIO CLIMÁTICO DE LA POBLACIÓN VULNERABLE

CODIGO	ACTIVIDAD OPERATIVA	UBIGEO	U.M.	PRIORIDAD	PERIODO MULTIANUAL	META	01	02	03	04	05	06	07	08	09	10	11	12	TOTAL ANUAL
--------	---------------------	--------	------	-----------	--------------------	------	----	----	----	----	----	----	----	----	----	----	----	----	-------------

POI MultiAnual con Programación Física y Costeo

AOI00100700093	5005580 - FORMACION Y CAPACITACION EN MATERIA DE GESTION DE RIESGO DE DESASTRES Y ADAPTACION AL CAMBIO CLIMATICO	211200 - PERSONA	Muy Alta	2027	FISICO	0.00	0.00	0.00	50.00	0.00	0.00	0.00	0.00	0.00	0.00	0.00	0.00	50.00		
					COSTEO.S/	12,150.25	12,150.25	12,150.25	12,150.25	12,150.25	12,150.25	12,150.25	12,150.25	12,150.25	12,150.25	16,189.25	12,150.25	12,150.25	149,842.00	
				2028	FISICO	0.00	0.00	0.00	50.00	0.00	0.00	0.00	0.00	0.00	0.00	0.00	0.00	0.00	0.00	50.00
					COSTEO.S/	12,150.25	12,150.25	12,150.25	12,150.25	12,150.25	12,150.25	12,150.25	12,150.25	12,150.25	12,150.25	16,189.25	12,150.25	12,150.25	149,842.00	
				2029	FISICO	0.00	0.00	0.00	50.00	0.00	0.00	0.00	0.00	0.00	0.00	0.00	0.00	50.00		
					COSTEO.S/	12,150.25	12,150.25	12,150.25	12,150.25	12,150.25	12,150.25	12,150.25	12,150.25	12,150.25	16,189.25	12,150.25	12,150.25	149,842.00		

AEI.13.04 - PRÁCTICAS SEGURAS FRENTE AL RIESGO DE DESASTRES PARA LA RESILIENCIA DE LA POBLACIÓN VULNERABLE

CODIGO	ACTIVIDAD OPERATIVA	UBIGEO	U.M.	PRIORIDAD	PERIODO MULTIANUAL	META	PROGRAMACION MENSUAL												TOTAL ANUAL	
							01	02	03	04	05	06	07	08	09	10	11	12		
AOI00100700094	5005583 - ORGANIZACION Y ENTRENAMIENTO DE COMUNIDADES EN HABILIDADES FRENTE AL RIESGO DE DESASTRES	211200 - PERSONA	Muy Alta	2027	FISICO	0.00	0.00	0.00	0.00	0.00	0.00	0.00	0.00	30.00	0.00	0.00	0.00	0.00	0.00	
					COSTEO.S/	1,163.25	1,163.25	1,163.25	1,163.25	1,163.25	1,163.25	1,163.25	1,163.25	1,163.25	1,163.25	1,163.25	1,163.25	1,163.25	1,163.25	13,959.00
				2028	FISICO	0.00	0.00	0.00	0.00	0.00	0.00	0.00	0.00	0.00	30.00	0.00	0.00	0.00	0.00	0.00
					COSTEO.S/	1,163.25	1,163.25	1,163.25	1,163.25	1,163.25	1,163.25	1,163.25	1,163.25	1,163.25	1,163.25	1,163.25	1,163.25	1,163.25	1,163.25	1,163.25
				2029	FISICO	0.00	0.00	0.00	0.00	0.00	0.00	0.00	30.00	0.00	0.00	0.00	0.00	0.00		
					COSTEO.S/	1,163.25	1,163.25	1,163.25	1,163.25	1,163.25	1,163.25	1,163.25	1,163.25	1,163.25	1,163.25	1,163.25	1,163.25	1,163.25	13,959.00	

AEI.13.05 - SERVICIOS PÚBLICOS SEGUROS ANTE EMERGENCIAS Y DESASTRES PARA LA POBLACIÓN VULNERABLE

CODIGO	ACTIVIDAD OPERATIVA	UBIGEO	U.M.	PRIORIDAD	PERIODO MULTIANUAL	META	PROGRAMACION MENSUAL												TOTAL ANUAL	
							01	02	03	04	05	06	07	08	09	10	11	12		
AOI00100700095	5005585 - SEGURIDAD FISICO FUNCIONAL DE SERVICIOS PUBLICOS	211200 - INTERVENCION	Muy Alta	2027	FISICO	0.00	0.00	1.00	1.00	0.00	0.00	0.00	0.00	0.00	0.00	0.00	0.00	0.00	0.00	
					COSTEO.S/	3,606.67	3,606.67	3,606.67	3,606.67	3,606.67	3,606.67	3,606.67	3,606.67	3,606.67	3,606.67	3,606.67	3,606.67	3,606.67	3,606.67	43,280.00
				2028	FISICO	0.00	0.00	1.00	1.00	0.00	0.00	0.00	0.00	0.00	0.00	0.00	0.00	0.00	0.00	0.00
					COSTEO.S/	3,606.67	3,606.67	3,606.67	3,606.67	3,606.67	3,606.67	3,606.67	3,606.67	3,606.67	3,606.67	3,606.67	3,606.67	3,606.67	3,606.67	3,606.67
				2029	FISICO	0.00	0.00	1.00	1.00	0.00	0.00	0.00	0.00	0.00	0.00	0.00	0.00	0.00		
					COSTEO.S/	3,606.67	3,606.67	3,606.67	3,606.67	3,606.67	3,606.67	3,606.67	3,606.67	3,606.67	3,606.67	3,606.67	3,606.67	3,606.67	43,280.00	

COSTEO TOTAL AÑO 2027 S/ 15,294,533.00
 COSTEO TOTAL AÑO 2028 S/ 15,294,533.00
 COSTEO TOTAL AÑO 2029 S/ 15,294,533.00



U.M. = Unidad de Medida

FIRMA



Anexo B-4
 PLAN OPERATIVO INSTITUCIONAL MULTIANUAL CON PROGRAMACIÓN FÍSICA Y COSTEO (Elaborado)
 Año : 2027 - 2029

Periodo POI Multianual 2027 - 2029
 Nivel de Gobierno R - GOBIERNOS REGIONALES
 Sector 99 - GOBIERNOS REGIONALES
 Pliego 458 - GOBIERNO REGIONAL DEL DEPARTAMENTO DE PUNO
 Unidad Ejecutora 001007 - REGION PUNO-SALUD SANDIA

CENTRO DE COSTO: 01.04 - Oficina de Administración

01.01 - REDUCIR LA DESNUTRICIÓN CRÓNICA; ANEMIA Y MORTALIDAD MATERNA NEONATAL EN LA POBLACIÓN
 01.15 - ATENCIÓN DE SALUD OPORTUNA PARA POBLACIÓN EN RIESGO POR CAUSAS EXTERNAS



CODIGO	ACTIVIDAD OPERATIVA	UBIGEO	U.M.	PRIORIDAD	PERIODO MULTIANUAL	META	PROGRAMACION MENSUAL												TOTAL ANUAL		
							01	02	03	04	05	06	07	08	09	10	11	12			
AOI00100700069	5001565 - MANTENIMIENTO Y REPARACION DE EQUIPO	211200 - EQUIPO		Muy Alta	2027	FISICO	1.00	1.00	1.00	1.00	2.00	2.00	1.00	2.00	3.00	3.00	3.00	3.00	23.00		
						COSTEO.S/	0.00	0.00	0.00	0.00	0.00	0.00	0.00	0.00	0.00	0.00	0.00	0.00	0.00	0.00	0.00
					2028	FISICO	1.00	1.00	1.00	1.00	2.00	2.00	1.00	2.00	3.00	3.00	3.00	3.00	3.00	3.00	23.00
						COSTEO.S/	0.00	0.00	0.00	0.00	0.00	0.00	0.00	0.00	0.00	0.00	0.00	0.00	0.00	0.00	0.00
					2029	FISICO	1.00	1.00	1.00	1.00	2.00	2.00	1.00	2.00	3.00	3.00	3.00	3.00	3.00	3.00	23.00
						COSTEO.S/	0.00	0.00	0.00	0.00	0.00	0.00	0.00	0.00	0.00	0.00	0.00	0.00	0.00	0.00	0.00

01.04 - FORTALECER LA GESTIÓN INSTITUCIONAL
 AEI.03.04 - INSTRUMENTOS DE GESTIÓN IMPLEMENTADOS EN LAS DEPENDENCIAS DEL GOBIERNO REGIONAL



CODIGO	ACTIVIDAD OPERATIVA	UBIGEO	U.M.	PRIORIDAD	PERIODO MULTIANUAL	META	PROGRAMACION MENSUAL												TOTAL ANUAL		
							01	02	03	04	05	06	07	08	09	10	11	12			
AOI00100700131	5000003 - GESTION ADMINISTRATIVA	211200 - INFORME		Muy Alta	2027	FISICO	1.00	1.00	1.00	1.00	1.00	1.00	1.00	1.00	1.00	1.00	1.00	12.00			
						COSTEO.S/	232,210.71	232,210.71	232,210.71	232,210.71	232,210.71	232,210.71	232,210.71	232,210.71	232,210.71	232,210.71	232,210.71	232,210.71	2,786,528.52		
					2028	FISICO	1.00	1.00	1.00	1.00	1.00	1.00	1.00	1.00	1.00	1.00	1.00	1.00	1.00	12.00	
						COSTEO.S/	232,210.71	232,210.71	232,210.71	232,210.71	232,210.71	232,210.71	232,210.71	232,210.71	232,210.71	232,210.71	232,210.71	232,210.71	2,786,528.52		
					2029	FISICO	1.00	1.00	1.00	1.00	1.00	1.00	1.00	1.00	1.00	1.00	1.00	1.00	1.00	12.00	
						COSTEO.S/	232,210.71	232,210.71	232,210.71	232,210.71	232,210.71	232,210.71	232,210.71	232,210.71	232,210.71	232,210.71	232,210.71	232,210.71	2,786,528.52		
AOI00100700138	5000005 - GESTION DE RECURSOS HUMANOS	211200 - INFORME		Muy Alta	2027	FISICO	1.00	1.00	1.00	1.00	1.00	1.00	1.00	1.00	1.00	1.00	1.00	12.00			
						COSTEO.S/	348,067.75	348,067.75	348,067.75	348,067.75	348,067.75	348,067.75	348,067.75	348,067.75	348,067.75	348,067.75	348,067.75	369,067.75	348,075.75	4,197,821.00	
					2028	FISICO	1.00	1.00	1.00	1.00	1.00	1.00	1.00	1.00	1.00	1.00	1.00	1.00	1.00	12.00	
						COSTEO.S/	348,067.75	348,067.75	348,067.75	348,067.75	348,067.75	348,067.75	348,067.75	348,067.75	348,067.75	348,067.75	348,067.75	348,067.75	369,067.75	348,075.75	4,197,821.00
					2029	FISICO	1.00	1.00	1.00	1.00	1.00	1.00	1.00	1.00	1.00	1.00	1.00	1.00	1.00	12.00	
						COSTEO.S/	348,067.75	348,067.75	348,067.75	348,067.75	348,067.75	348,067.75	348,067.75	348,067.75	348,067.75	348,067.75	348,067.75	348,067.75	369,067.75	348,075.75	4,197,821.00

COSTEO TOTAL AÑO 2027 S/ 6,984,349.52
 COSTEO TOTAL AÑO 2028 S/ 6,984,349.52
 COSTEO TOTAL AÑO 2029 S/ 6,984,349.52

U.M. = Unidad de Medida

FIRMA

Anexo B-4
 PLAN OPERATIVO INSTITUCIONAL MULTIANUAL CON PROGRAMACIÓN FÍSICA Y COSTEO (Elaborado)
 Año : 2027 - 2029

Periodo POI Multianual 2027 - 2029
 Nivel de Gobierno R - GOBIERNOS REGIONALES
 Sector 99 - GOBIERNOS REGIONALES
 Pliego 458 - GOBIERNO REGIONAL DEL DEPARTAMENTO DE PUNO
 Unidad Ejecutora 001007 - REGION PUNO-SALUD SANDIA

CENTRO DE COSTO: 01.06 - Unidad de Seguros

OEI.01 - REDUCIR LA DESNUTRICIÓN CRÓNICA; ANEMIA Y MORTALIDAD MATERNA NEONATAL EN LA POBLACIÓN
 AEI.01.15 - ATENCIÓN DE SALUD OPORTUNA PARA POBLACIÓN EN RIESGO POR CAUSAS EXTERNAS



CODIGO	ACTIVIDAD OPERATIVA	UBIGEO	U.M.	PRIORIDAD	PERIODO MULTIANUAL	META	PROGRAMACION MENSUAL												TOTAL ANUAL						
							01	02	03	04	05	06	07	08	09	10	11	12							
AOI00100700065	5001171 - SEGURO INTEGRAL DE SALUD	211200 -	INFORME	Muy Alta	2027	FISICO	1.00	1.00	1.00	1.00	1.00	1.00	1.00	1.00	1.00	1.00	1.00	1.00	1.00	1.00	12.00				
						COSTEO.S/	0.00	0.00	0.00	0.00	0.00	0.00	0.00	0.00	0.00	0.00	0.00	0.00	0.00	0.00	0.00	0.00	0.00		
					2028	FISICO	1.00	1.00	1.00	1.00	1.00	1.00	1.00	1.00	1.00	1.00	1.00	1.00	1.00	1.00	1.00	1.00	1.00	12.00	
						COSTEO.S/	0.00	0.00	0.00	0.00	0.00	0.00	0.00	0.00	0.00	0.00	0.00	0.00	0.00	0.00	0.00	0.00	0.00	0.00	
					2029	FISICO	1.00	1.00	1.00	1.00	1.00	1.00	1.00	1.00	1.00	1.00	1.00	1.00	1.00	1.00	1.00	1.00	1.00	1.00	12.00
						COSTEO.S/	0.00	0.00	0.00	0.00	0.00	0.00	0.00	0.00	0.00	0.00	0.00	0.00	0.00	0.00	0.00	0.00	0.00	0.00	0.00



COSTEO TOTAL AÑO 2027 S/ 0.00
 COSTEO TOTAL AÑO 2028 S/ 0.00
 COSTEO TOTAL AÑO 2029 S/ 0.00

U.M. = Unidad de Medida

FIRMA



Anexo B-4
 PLAN OPERATIVO INSTITUCIONAL MULTIANUAL CON PROGRAMACIÓN FÍSICA Y COSTEO (Elaborado)
 Año : 2027 - 2029

Periodo POI Multianual 2027 - 2029
 Nivel de Gobierno R - GOBIERNOS REGIONALES
 Sector 99 - GOBIERNOS REGIONALES
 Pliego 458 - GOBIERNO REGIONAL DEL DEPARTAMENTO DE PUNO
 Unidad Ejecutora 001007 - REGION PUNO-SALUD SANDIA

CENTRO DE COSTO: 01.07 - Hospital

OEI.01 - REDUCIR LA DESNUTRICIÓN CRÓNICA; ANEMIA Y MORTALIDAD MATERNA NEONATAL EN LA POBLACIÓN
 AEI.01.14 - SERVICIOS DE PREVENCIÓN Y CONTROL DE ENFERMEDADES NO TRANSMISIBLES EN FORMA OPORTUNA Y DE CALIDAD A LA POBLACIÓN

CODIGO	ACTIVIDAD OPERATIVA	UBIGEO	U.M.	PRIORIDAD	PERIODO MULTIANUAL	META	PROGRAMACION MENSUAL												TOTAL ANUAL				
							01	02	03	04	05	06	07	08	09	10	11	12					
AOI00100700433	5001704 - PACIENTES DIABETICOS CON TRATAMIENTO ESPECIALIZADO	211201 - PERSONA SANDIA	PERSONA TRATADA	Muy Alta	2027	FISICO	2.00	2.00	2.00	2.00	2.00	2.00	2.00	2.00	2.00	2.00	2.00	2.00	2.00	24.00			
						COSTEO.S/	0.00	0.00	0.00	0.00	0.00	0.00	0.00	0.00	0.00	0.00	0.00	0.00	0.00	0.00	0.00	0.00	
					2028	FISICO	2.00	2.00	2.00	2.00	2.00	2.00	2.00	2.00	2.00	2.00	2.00	2.00	2.00	2.00	2.00	2.00	24.00
						COSTEO.S/	0.00	0.00	0.00	0.00	0.00	0.00	0.00	0.00	0.00	0.00	0.00	0.00	0.00	0.00	0.00	0.00	0.00
2029	FISICO	2.00	2.00	2.00	2.00	2.00	2.00	2.00	2.00	2.00	2.00	2.00	2.00	2.00	2.00	2.00	2.00	2.00	24.00				
	COSTEO.S/	0.00	0.00	0.00	0.00	0.00	0.00	0.00	0.00	0.00	0.00	0.00	0.00	0.00	0.00	0.00	0.00	0.00	0.00				
AOI00100700446	5001606 - PERSONAS HIPERTENSAS CON TRATAMIENTO ESPECIALIZADO	211201 - PERSONA SANDIA	PERSONA TRATADA	Muy Alta	2027	FISICO	0.00	0.00	0.00	0.00	139.00	0.00	0.00	0.00	0.00	0.00	0.00	0.00	0.00	139.00			
						COSTEO.S/	0.00	0.00	0.00	0.00	0.00	0.00	0.00	0.00	0.00	0.00	0.00	0.00	0.00	0.00	0.00		
					2028	FISICO	0.00	0.00	0.00	0.00	139.00	0.00	0.00	0.00	0.00	0.00	0.00	0.00	0.00	0.00	0.00	139.00	
						COSTEO.S/	0.00	0.00	0.00	0.00	0.00	0.00	0.00	0.00	0.00	0.00	0.00	0.00	0.00	0.00	0.00	0.00	
2029	FISICO	0.00	0.00	0.00	0.00	139.00	0.00	0.00	0.00	0.00	0.00	0.00	0.00	0.00	0.00	0.00	0.00	139.00					
	COSTEO.S/	0.00	0.00	0.00	0.00	0.00	0.00	0.00	0.00	0.00	0.00	0.00	0.00	0.00	0.00	0.00	0.00	0.00					
AOI00100700472	5001508 - PERSONAS DE 5 AÑOS A MAS CON VALORACIÓN CLÍNICA DE FACTORES DE RIESGO	211201 - PERSONA SANDIA	PERSONA TAMIZADA	Muy Alta	2027	FISICO	30.00	30.00	30.00	82.00	82.00	82.00	82.00	82.00	82.00	82.00	82.00	68.00	49.00	781.00			
						COSTEO.S/	0.00	0.00	0.00	0.00	0.00	0.00	0.00	0.00	0.00	0.00	0.00	0.00	0.00	0.00	0.00		
					2028	FISICO	30.00	30.00	30.00	82.00	82.00	82.00	82.00	82.00	82.00	82.00	82.00	82.00	68.00	49.00	781.00		
						COSTEO.S/	0.00	0.00	0.00	0.00	0.00	0.00	0.00	0.00	0.00	0.00	0.00	0.00	0.00	0.00	0.00	0.00	
2029	FISICO	30.00	30.00	30.00	82.00	82.00	82.00	82.00	82.00	82.00	82.00	82.00	82.00	68.00	49.00	781.00							
	COSTEO.S/	0.00	0.00	0.00	0.00	0.00	0.00	0.00	0.00	0.00	0.00	0.00	0.00	0.00	0.00	0.00	0.00						
AOI00100700473	5001509 - TAMIZAJE DE LABORATORIO A PERSONAS DE 18 A 40 AÑOS CON RIESGO ELEVADO	211201 - PERSONA SANDIA	PERSONA TAMIZADA	Muy Alta	2027	FISICO	100.00	100.00	100.00	196.00	196.00	196.00	196.00	196.00	196.00	196.00	193.00	182.00	22.00	1,873.00			
						COSTEO.S/	12,646.00	12,646.00	12,646.00	18,276.00	12,646.00	12,646.00	18,276.00	12,646.00	12,646.00	12,646.00	17,066.00	12,646.00	12,657.00	167,443.00			
					2028	FISICO	100.00	100.00	100.00	196.00	196.00	196.00	196.00	196.00	196.00	196.00	193.00	182.00	22.00	1,873.00			
						COSTEO.S/	12,646.00	12,646.00	12,646.00	16,276.00	12,646.00	12,646.00	16,276.00	12,646.00	12,646.00	12,646.00	15,066.00	12,646.00	12,657.00	161,443.00			
2029	FISICO	100.00	100.00	100.00	196.00	196.00	196.00	196.00	196.00	196.00	196.00	193.00	182.00	22.00	1,873.00								
	COSTEO.S/	12,646.00	12,646.00	12,646.00	16,276.00	12,646.00	12,646.00	16,276.00	12,646.00	12,646.00	12,646.00	15,066.00	12,646.00	12,657.00	161,443.00								
AOI00100700474	5001510 - TAMIZAJE DE LABORATORIO A PERSONAS MAYORES DE 40 AÑOS	211201 - PERSONA SANDIA	PERSONA TAMIZADA	Muy Alta	2027	FISICO	180.00	180.00	180.00	304.00	304.00	304.00	304.00	304.00	304.00	304.00	304.00	160.00	3,132.00				
						COSTEO.S/	0.00	0.00	0.00	0.00	0.00	0.00	0.00	0.00	0.00	0.00	0.00	0.00	0.00	0.00			
					2028	FISICO	180.00	180.00	180.00	304.00	304.00	304.00	304.00	304.00	304.00	304.00	304.00	304.00	160.00	3,132.00			
						COSTEO.S/	0.00	0.00	0.00	0.00	0.00	0.00	0.00	0.00	0.00	0.00	0.00	0.00	0.00	0.00			
2029	FISICO	180.00	180.00	180.00	304.00	304.00	304.00	304.00	304.00	304.00	304.00	304.00	304.00	304.00	160.00	3,132.00							
	COSTEO.S/	0.00	0.00	0.00	0.00	0.00	0.00	0.00	0.00	0.00	0.00	0.00	0.00	0.00	0.00								

POI MultiAnual con Programación Física y Costeo

CODIGO	ACTIVIDAD OPERATIVA	UBIGEO	U.M.	PRIORIDAD	PERIODO MULTIANUAL	META	PROGRAMACION MENSUAL												TOTAL ANUAL			
							01	02	03	04	05	06	07	08	09	10	11	12				
AOI00100700475	5001605 - PACIENTES CON ENFERMEDAD CARDIOMETABOLICA ORGANIZADOS QUE RECIBEN EDUCACION PARA EL CONTROL DE LA ENFERMEDAD	211201 - PERSONA SANDIA CAPACITADA	Muy Alta		2027	FISICO	15.00	15.00	15.00	15.00	15.00	18.00	18.00	15.00	15.00	15.00	15.00	15.00	186.00			
						COSTEO.S/	0.00	0.00	0.00	0.00	0.00	0.00	0.00	0.00	0.00	0.00	0.00	0.00	0.00	0.00		
					2028	FISICO	15.00	15.00	15.00	15.00	15.00	18.00	18.00	15.00	15.00	15.00	15.00	15.00	15.00	15.00	15.00	186.00
						COSTEO.S/	0.00	0.00	0.00	0.00	0.00	0.00	0.00	0.00	0.00	0.00	0.00	0.00	0.00	0.00	0.00	
					2029	FISICO	15.00	15.00	15.00	15.00	15.00	18.00	18.00	15.00	15.00	15.00	15.00	15.00	15.00	15.00	15.00	186.00
						COSTEO.S/	0.00	0.00	0.00	0.00	0.00	0.00	0.00	0.00	0.00	0.00	0.00	0.00	0.00	0.00	0.00	
AOI00100700511	5001608 - TRATAMIENTO Y CONTROL DE PERSONAS SEGUN CLASIFICACION DE RIESGO CARDIOVASCULAR	211201 - PERSONA SANDIA ATENDIDA	Muy Alta		2027	FISICO	6.00	6.00	10.00	10.00	10.00	10.00	10.00	10.00	10.00	10.00	9.00	8.00	109.00			
						COSTEO.S/	0.00	0.00	0.00	0.00	0.00	0.00	0.00	0.00	0.00	0.00	0.00	0.00	0.00	0.00		
					2028	FISICO	6.00	6.00	10.00	10.00	10.00	10.00	10.00	10.00	10.00	10.00	10.00	10.00	9.00	8.00	109.00	
						COSTEO.S/	0.00	0.00	0.00	0.00	0.00	0.00	0.00	0.00	0.00	0.00	0.00	0.00	0.00	0.00	0.00	
					2029	FISICO	6.00	6.00	10.00	10.00	10.00	10.00	10.00	10.00	10.00	10.00	10.00	10.00	9.00	8.00	109.00	
						COSTEO.S/	0.00	0.00	0.00	0.00	0.00	0.00	0.00	0.00	0.00	0.00	0.00	0.00	0.00	0.00	0.00	
AOI00100700512	5001609 - TRATAMIENTO PARA PERSONA CON HIPERTENSION SIN DAÑO DE ORGANOS	211201 - PERSONA SANDIA ATENDIDA	Muy Alta		2027	FISICO	0.00	0.00	0.00	0.00	0.00	0.00	19.00	19.00	19.00	19.00	19.00	14.00	109.00			
						COSTEO.S/	35,148.00	35,148.00	35,148.00	35,148.00	35,148.00	35,148.00	35,148.00	35,148.00	35,148.00	35,148.00	35,148.00	35,148.00	35,169.00	421,797.00		
					2028	FISICO	0.00	0.00	0.00	0.00	0.00	0.00	19.00	19.00	19.00	19.00	19.00	19.00	14.00	109.00		
						COSTEO.S/	35,148.00	35,148.00	35,148.00	35,148.00	35,148.00	35,148.00	35,148.00	35,148.00	35,148.00	35,148.00	35,148.00	35,148.00	35,169.00	421,797.00		
					2029	FISICO	0.00	0.00	0.00	0.00	0.00	0.00	19.00	19.00	19.00	19.00	19.00	19.00	14.00	109.00		
						COSTEO.S/	35,148.00	35,148.00	35,148.00	35,148.00	35,148.00	35,148.00	35,148.00	35,148.00	35,148.00	35,148.00	35,148.00	35,148.00	35,169.00	421,797.00		
AOI00100700513	5001708 - TRATAMIENTO PARA PERSONA CON DIABETES MELLITUS SIN DAÑO DE ORGANOS	211201 - PERSONA SANDIA ATENDIDA	Muy Alta		2027	FISICO	0.00	0.00	0.00	0.00	0.00	0.00	22.00	22.00	22.00	22.00	10.00	6.00	104.00			
						COSTEO.S/	5,223.00	5,223.00	5,223.00	5,223.00	5,223.00	5,223.00	5,223.00	5,223.00	5,223.00	5,223.00	5,223.00	5,234.00	62,687.00			
					2028	FISICO	0.00	0.00	0.00	0.00	0.00	0.00	22.00	22.00	22.00	22.00	22.00	10.00	6.00	104.00		
						COSTEO.S/	5,223.00	5,223.00	5,223.00	5,223.00	5,223.00	5,223.00	5,223.00	5,223.00	5,223.00	5,223.00	5,223.00	5,223.00	5,234.00	62,687.00		
					2029	FISICO	0.00	0.00	0.00	0.00	0.00	0.00	22.00	22.00	22.00	22.00	22.00	10.00	6.00	104.00		
						COSTEO.S/	5,223.00	5,223.00	5,223.00	5,223.00	5,223.00	5,223.00	5,223.00	5,223.00	5,223.00	5,223.00	5,223.00	5,223.00	5,234.00	62,687.00		
AOI00100700532	5001705 - VALORACION DE COMPLICACIONES EN PERSONAS CON DIABETES	211201 - PERSONA SANDIA ATENDIDA	Muy Alta		2027	FISICO	0.00	0.00	0.00	0.00	34.00	0.00	0.00	0.00	0.00	0.00	0.00	0.00	34.00			
						COSTEO.S/	0.00	0.00	0.00	0.00	0.00	0.00	0.00	0.00	0.00	0.00	0.00	0.00	0.00	0.00		
					2028	FISICO	0.00	0.00	0.00	0.00	34.00	0.00	0.00	0.00	0.00	0.00	0.00	0.00	0.00	0.00	34.00	
						COSTEO.S/	0.00	0.00	0.00	0.00	0.00	0.00	0.00	0.00	0.00	0.00	0.00	0.00	0.00	0.00	0.00	
					2029	FISICO	0.00	0.00	0.00	0.00	34.00	0.00	0.00	0.00	0.00	0.00	0.00	0.00	0.00	0.00	34.00	
						COSTEO.S/	0.00	0.00	0.00	0.00	0.00	0.00	0.00	0.00	0.00	0.00	0.00	0.00	0.00	0.00	0.00	
AOI00100700533	5001707 - MANEJO DE LA ENFERMEDAD RENAL DIABETICA	211201 - PERSONA SANDIA ATENDIDA	Muy Alta		2027	FISICO	0.00	0.00	0.00	0.00	34.00	0.00	0.00	0.00	0.00	0.00	0.00	0.00	34.00			
						COSTEO.S/	0.00	0.00	0.00	0.00	0.00	0.00	0.00	0.00	0.00	0.00	0.00	0.00	0.00	0.00		
					2028	FISICO	0.00	0.00	0.00	0.00	34.00	0.00	0.00	0.00	0.00	0.00	0.00	0.00	0.00	0.00	34.00	
						COSTEO.S/	0.00	0.00	0.00	0.00	0.00	0.00	0.00	0.00	0.00	0.00	0.00	0.00	0.00	0.00	0.00	
					2029	FISICO	0.00	0.00	0.00	0.00	34.00	0.00	0.00	0.00	0.00	0.00	0.00	0.00	0.00	0.00	34.00	
						COSTEO.S/	0.00	0.00	0.00	0.00	0.00	0.00	0.00	0.00	0.00	0.00	0.00	0.00	0.00	0.00	0.00	



AEI.01.15 - ATENCIÓN DE SALUD OPORTUNA PARA POBLACIÓN EN RIESGO POR CAUSAS EXTERNAS

CODIGO	ACTIVIDAD OPERATIVA	UBIGEO	U.M.	PRIORIDAD	PERIODO MULTIANUAL	META	PROGRAMACION MENSUAL												TOTAL ANUAL		
							01	02	03	04	05	06	07	08	09	10	11	12			
AOI00100700018	5001195 - SERVICIOS GENERALES	211200 - INFORME	Muy Alta		2027	FISICO	1.00	1.00	1.00	1.00	1.00	1.00	1.00	1.00	1.00	1.00	1.00	1.00	12.00		
						COSTEO.S/	49,504.92	49,504.92	49,504.92	49,504.92	49,504.92	49,504.92	49,504.92	49,504.92	49,504.92	49,504.92	49,504.92	49,504.92	49,504.92	49,504.88	594,059.00
					2028	FISICO	1.00	1.00	1.00	1.00	1.00	1.00	1.00	1.00	1.00	1.00	1.00	1.00	1.00	1.00	12.00
						COSTEO.S/	49,504.92	49,504.92	49,504.92	49,504.92	49,504.92	49,504.92	49,504.92	49,504.92	49,504.92	49,504.92	49,504.92	49,504.92	49,504.92	49,504.88	594,059.00
					2029	FISICO	1.00	1.00	1.00	1.00	1.00	1.00	1.00	1.00	1.00	1.00	1.00	1.00	1.00	1.00	12.00
						COSTEO.S/	49,504.92	49,504.92	49,504.92	49,504.92	49,504.92	49,504.92	49,504.92	49,504.92	49,504.92	49,504.92	49,504.92	49,504.92	49,504.88	594,059.00	

POI MultiAnual con Programación Física y Costeo

AOI00100700019	5001561 - ATENCION DE EMERGENCIAS Y URGENCIAS	211200 - ATENCION	Muy Alta	2027	FISICO	298.00	298.00	298.00	298.00	298.00	300.00	298.00	298.00	298.00	298.00	302.00	3,582.00			
					COSTEO.S/	2,000.00	2,000.00	2,000.00	2,000.00	2,000.00	2,000.00	2,000.00	2,000.00	2,000.00	2,000.00	2,000.00	2,000.00	2,000.00	24,000.00	
				2028	FISICO	298.00	298.00	298.00	298.00	298.00	300.00	298.00	298.00	298.00	298.00	298.00	298.00	298.00	302.00	3,582.00
					COSTEO.S/	2,000.00	2,000.00	2,000.00	2,000.00	2,000.00	2,000.00	2,000.00	2,000.00	2,000.00	2,000.00	2,000.00	2,000.00	2,000.00	2,000.00	24,000.00
				2029	FISICO	298.00	298.00	298.00	298.00	298.00	300.00	298.00	298.00	298.00	298.00	298.00	298.00	298.00	302.00	3,582.00
					COSTEO.S/	2,000.00	2,000.00	2,000.00	2,000.00	2,000.00	2,000.00	2,000.00	2,000.00	2,000.00	2,000.00	2,000.00	2,000.00	2,000.00	2,000.00	24,000.00
AOI00100700020	5001562 - ATENCION EN CONSULTAS EXTERNAS	211200 - ATENCION	Muy Alta	2027	FISICO	17,929.00	17,929.00	17,929.00	17,929.00	17,929.00	17,929.00	17,929.00	17,929.00	17,929.00	17,929.00	17,930.00	215,149.00			
					COSTEO.S/	113,550.50	113,550.50	113,550.50	113,550.50	113,550.50	113,550.50	113,550.50	113,550.50	113,550.50	113,550.50	113,550.50	113,550.50	113,550.50	1,362,606.00	
				2028	FISICO	17,929.00	17,929.00	17,929.00	17,929.00	17,929.00	17,929.00	17,929.00	17,929.00	17,929.00	17,929.00	17,929.00	17,929.00	17,930.00	215,149.00	
					COSTEO.S/	113,550.50	113,550.50	113,550.50	113,550.50	113,550.50	113,550.50	113,550.50	113,550.50	113,550.50	113,550.50	113,550.50	113,550.50	113,550.50	113,550.50	1,362,606.00
				2029	FISICO	17,929.00	17,929.00	17,929.00	17,929.00	17,929.00	17,929.00	17,929.00	17,929.00	17,929.00	17,929.00	17,929.00	17,929.00	17,930.00	215,149.00	
					COSTEO.S/	113,550.50	113,550.50	113,550.50	113,550.50	113,550.50	113,550.50	113,550.50	113,550.50	113,550.50	113,550.50	113,550.50	113,550.50	113,550.50	113,550.50	1,362,606.00
AOI00100700021	5001569 - COMERCIALIZACION DE MEDICAMENTOS E INSUMOS	211200 - RECETA	Muy Alta	2027	FISICO	4,296.00	4,296.00	4,296.00	4,296.00	4,296.00	4,296.00	4,296.00	4,296.00	4,296.00	4,296.00	4,299.00	51,555.00			
					COSTEO.S/	23,283.25	23,283.25	23,283.25	23,283.25	23,283.25	23,283.25	23,283.25	23,283.25	23,283.25	23,283.25	23,283.25	23,283.25	23,283.25	279,399.00	
				2028	FISICO	4,296.00	4,296.00	4,296.00	4,296.00	4,296.00	4,296.00	4,296.00	4,296.00	4,296.00	4,296.00	4,296.00	4,296.00	4,299.00	51,555.00	
					COSTEO.S/	23,283.25	23,283.25	23,283.25	23,283.25	23,283.25	23,283.25	23,283.25	23,283.25	23,283.25	23,283.25	23,283.25	23,283.25	23,283.25	23,283.25	279,399.00
				2029	FISICO	4,296.00	4,296.00	4,296.00	4,296.00	4,296.00	4,296.00	4,296.00	4,296.00	4,296.00	4,296.00	4,296.00	4,296.00	4,299.00	51,555.00	
					COSTEO.S/	23,283.25	23,283.25	23,283.25	23,283.25	23,283.25	23,283.25	23,283.25	23,283.25	23,283.25	23,283.25	23,283.25	23,283.25	23,283.25	23,283.25	279,399.00
AOI00100700063	5000515 - ATENCION INTEGRAL DE SALUD DE LAS POBLACIONES EXCLUIDAS Y DISPERSAS A NIVEL NACIONAL	211200 - ATENCION	Muy Alta	2027	FISICO	892.00	892.00	892.00	892.00	892.00	896.00	892.00	892.00	892.00	892.00	894.00	10,710.00			
					COSTEO.S/	13,394.17	13,394.17	13,394.17	13,394.17	13,394.17	13,394.17	13,394.17	13,394.17	52,739.17	13,394.17	13,394.17	13,394.13	200,075.00		
				2028	FISICO	892.00	892.00	892.00	892.00	892.00	896.00	892.00	892.00	892.00	892.00	892.00	894.00	10,710.00		
					COSTEO.S/	13,394.17	13,394.17	13,394.17	13,394.17	13,394.17	13,394.17	13,394.17	13,394.17	52,739.17	13,394.17	13,394.17	13,394.13	200,075.00		
				2029	FISICO	892.00	892.00	892.00	892.00	892.00	896.00	892.00	892.00	892.00	892.00	892.00	894.00	10,710.00		
					COSTEO.S/	13,394.17	13,394.17	13,394.17	13,394.17	13,394.17	13,394.17	13,394.17	13,394.17	52,739.17	13,394.17	13,394.17	13,394.13	200,075.00		
AOI00100700064	5000619 - CONTROL SANITARIO	211200 - CONTROL REALIZADO	Muy Alta	2027	FISICO	0.00	0.00	0.00	0.00	0.00	1.00	0.00	0.00	0.00	0.00	1.00	2.00			
					COSTEO.S/	0.00	0.00	0.00	0.00	0.00	0.00	0.00	0.00	0.00	0.00	0.00	0.00	0.00		
				2028	FISICO	0.00	0.00	0.00	0.00	0.00	1.00	0.00	0.00	0.00	0.00	0.00	1.00	2.00		
					COSTEO.S/	0.00	0.00	0.00	0.00	0.00	0.00	0.00	0.00	0.00	0.00	0.00	0.00	0.00		
				2029	FISICO	0.00	0.00	0.00	0.00	0.00	1.00	0.00	0.00	0.00	0.00	0.00	0.00	0.00		
					COSTEO.S/	0.00	0.00	0.00	0.00	0.00	0.00	0.00	0.00	0.00	0.00	0.00	0.00	0.00		
AOI00100700066	5001286 - VIGILANCIA Y CONTROL EPIDEMIOLOGICO	211201 - SANDIA	INFORME	Muy Alta	2027	FISICO	1.00	1.00	1.00	1.00	1.00	1.00	1.00	1.00	1.00	1.00	12.00			
						COSTEO.S/	0.00	0.00	0.00	0.00	2,905.00	0.00	0.00	0.00	2,905.00	0.00	0.00	5,810.00		
					2028	FISICO	1.00	1.00	1.00	1.00	1.00	1.00	1.00	1.00	1.00	1.00	1.00	1.00	12.00	
						COSTEO.S/	0.00	0.00	0.00	0.00	2,905.00	0.00	0.00	0.00	2,905.00	0.00	0.00	5,810.00		
					2029	FISICO	1.00	1.00	1.00	1.00	1.00	1.00	1.00	1.00	1.00	1.00	1.00	1.00	12.00	
						COSTEO.S/	0.00	0.00	0.00	0.00	2,905.00	0.00	0.00	0.00	2,905.00	0.00	0.00	5,810.00		
AOI00100700067	5001563 - ATENCION EN HOSPITALIZACION	211201 - SANDIA	DIA-CAMA	Muy Alta	2027	FISICO	233.00	233.00	233.00	233.00	233.00	233.00	233.00	233.00	233.00	239.00	2,802.00			
						COSTEO.S/	185,644.00	185,644.00	185,644.00	185,644.00	185,644.00	185,644.00	185,644.00	185,644.00	185,644.00	185,644.00	185,644.00	185,644.00	2,227,728.00	
					2028	FISICO	233.00	233.00	233.00	233.00	233.00	233.00	233.00	233.00	233.00	233.00	233.00	239.00	2,802.00	
						COSTEO.S/	185,644.00	185,644.00	185,644.00	185,644.00	185,644.00	185,644.00	185,644.00	185,644.00	185,644.00	185,644.00	185,644.00	185,644.00	185,644.00	2,227,728.00
					2029	FISICO	233.00	233.00	233.00	233.00	233.00	233.00	233.00	233.00	233.00	233.00	233.00	239.00	2,802.00	
						COSTEO.S/	185,644.00	185,644.00	185,644.00	185,644.00	185,644.00	185,644.00	185,644.00	185,644.00	185,644.00	185,644.00	185,644.00	185,644.00	185,644.00	2,227,728.00
AOI00100700068	5001564 - INTERVENCIONES QUIRURGICAS	211200 - INTERVENCION	Muy Alta	2027	FISICO	8.00	8.00	8.00	8.00	8.00	8.00	8.00	8.00	8.00	8.00	9.00	97.00			
					COSTEO.S/	0.00	1,807.50	0.00	0.00	1,807.50	0.00	0.00	1,807.50	0.00	0.00	1,807.50	0.00	7,230.00		
				2028	FISICO	8.00	8.00	8.00	8.00	8.00	8.00	8.00	8.00	8.00	8.00	8.00	8.00	9.00	97.00	
					COSTEO.S/	0.00	1,807.50	0.00	0.00	1,807.50	0.00	0.00	1,807.50	0.00	0.00	1,807.50	0.00	7,230.00		



OEI.03 - FORTALECER LA GESTIÓN INSTITUCIONAL

AEI.03.01 - INFRAESTRUCTURA Y EQUIPAMIENTO MEJORADO EN LAS INSTITUCIONES PÚBLICAS

CODIGO	ACTIVIDAD OPERATIVA	UBIGEO	U.M.	PRIORIDAD	PERIODO MULTIANUAL	META	PROGRAMACION MENSUAL												TOTAL ANUAL					
							01	02	03	04	05	06	07	08	09	10	11	12						
AOI00100700112	5000953 - MANTENIMIENTO Y REPARACION DE ESTABLECIMIENTOS DE SALUD	211201 - SANDIA	INFORME	Muy Alta	2027	FISICO	1.00	1.00	1.00	1.00	1.00	1.00	1.00	1.00	1.00	1.00	1.00	1.00	1.00	12.00				
						COSTEO.S/	17,923.08	17,923.08	17,923.08	17,923.08	17,923.08	17,923.08	17,923.08	17,923.08	17,923.08	17,923.08	17,923.08	17,923.08	17,923.08	17,923.08	17,923.08	17,923.12	215,077.00	
					2028	FISICO	1.00	1.00	1.00	1.00	1.00	1.00	1.00	1.00	1.00	1.00	1.00	1.00	1.00	1.00	1.00	1.00	1.00	12.00
						COSTEO.S/	17,923.08	17,923.08	17,923.08	17,923.08	17,923.08	17,923.08	17,923.08	17,923.08	17,923.08	17,923.08	17,923.08	17,923.08	17,923.08	17,923.08	17,923.08	17,923.08	17,923.12	215,077.00
AOI00100700424	5005467 - MANTENIMIENTO PARA EQUIPAMIENTO E INFRAESTRUCTURA HOSPITALARIA	211201 - SANDIA	INFORME	Muy Alta	2027	FISICO	1.00	1.00	1.00	1.00	1.00	1.00	1.00	1.00	1.00	1.00	1.00	1.00	1.00	1.00	12.00			
						COSTEO.S/	0.00	0.00	0.00	0.00	0.00	0.00	0.00	0.00	0.00	0.00	0.00	0.00	0.00	0.00	0.00	0.00	0.00	
					2028	FISICO	1.00	1.00	1.00	1.00	1.00	1.00	1.00	1.00	1.00	1.00	1.00	1.00	1.00	1.00	1.00	1.00	1.00	12.00
						COSTEO.S/	0.00	0.00	0.00	0.00	0.00	0.00	0.00	0.00	0.00	0.00	0.00	0.00	0.00	0.00	0.00	0.00	0.00	0.00
					2029	FISICO	1.00	1.00	1.00	1.00	1.00	1.00	1.00	1.00	1.00	1.00	1.00	1.00	1.00	1.00	1.00	12.00		
						COSTEO.S/	0.00	0.00	0.00	0.00	0.00	0.00	0.00	0.00	0.00	0.00	0.00	0.00	0.00	0.00	0.00	0.00	0.00	

AEI.03.02 - CONECTIVIDAD INSTITUCIONAL FORTALECIDA EN LAS ENTIDADES PÚBLICAS

CODIGO	ACTIVIDAD OPERATIVA	UBIGEO	U.M.	PRIORIDAD	PERIODO MULTIANUAL	META	PROGRAMACION MENSUAL												TOTAL ANUAL					
							01	02	03	04	05	06	07	08	09	10	11	12						
AOI00100700580	5001205. - SISTEMA DE INFORMATICA Y TELECOMUNICACIONES	211201 - SANDIA	INFORME	Muy Alta	2027	FISICO	1.00	1.00	1.00	1.00	1.00	1.00	1.00	1.00	1.00	1.00	1.00	1.00	1.00	1.00	12.00			
						COSTEO.S/	13,750.00	13,750.00	14,750.00	13,750.00	13,750.00	14,750.00	13,750.00	13,750.00	13,750.00	13,750.00	14,750.00	13,750.00	13,750.00	14,750.00	13,750.00	14,750.00	169,000.00	
					2028	FISICO	1.00	1.00	1.00	1.00	1.00	1.00	1.00	1.00	1.00	1.00	1.00	1.00	1.00	1.00	1.00	1.00	1.00	12.00
						COSTEO.S/	13,750.00	13,750.00	14,750.00	13,750.00	13,750.00	14,750.00	13,750.00	13,750.00	13,750.00	13,750.00	14,750.00	13,750.00	13,750.00	14,750.00	13,750.00	14,750.00	169,000.00	
					2029	FISICO	1.00	1.00	1.00	1.00	1.00	1.00	1.00	1.00	1.00	1.00	1.00	1.00	1.00	1.00	1.00	12.00		
						COSTEO.S/	13,750.00	13,750.00	14,750.00	13,750.00	13,750.00	14,750.00	13,750.00	13,750.00	13,750.00	14,750.00	13,750.00	13,750.00	14,750.00	13,750.00	14,750.00	169,000.00		

AEI.03.04 - INSTRUMENTOS DE GESTIÓN IMPLEMENTADOS EN LAS DEPENDENCIAS DEL GOBIERNO REGIONAL

CODIGO	ACTIVIDAD OPERATIVA	UBIGEO	U.M.	PRIORIDAD	PERIODO MULTIANUAL	META	PROGRAMACION MENSUAL												TOTAL ANUAL						
							01	02	03	04	05	06	07	08	09	10	11	12							
AOI00100700017	5001189 - SERVICIOS DE APOYO AL DIAGNOSTICO Y TRATAMIENTO	211200 - EXAMEN		Muy Alta	2027	FISICO	13,234.00	13,234.00	13,234.00	13,234.00	13,234.00	13,234.00	13,234.00	13,234.00	13,234.00	13,234.00	13,234.00	13,234.00	13,234.00	13,234.00	13,234.00	158,808.00			
						COSTEO.S/	212,655.42	212,655.42	232,655.42	212,655.42	212,655.42	212,655.42	212,655.42	212,655.42	212,655.42	212,655.42	222,155.42	212,655.42	212,655.42	212,655.42	212,655.42	212,655.38	2,581,365.00		
					2028	FISICO	13,234.00	13,234.00	13,234.00	13,234.00	13,234.00	13,234.00	13,234.00	13,234.00	13,234.00	13,234.00	13,234.00	13,234.00	13,234.00	13,234.00	13,234.00	13,234.00	13,234.00	13,234.00	158,808.00
						COSTEO.S/	212,655.42	212,655.42	232,655.42	212,655.42	212,655.42	212,655.42	212,655.42	212,655.42	212,655.42	212,655.42	212,655.42	222,155.42	212,655.42	212,655.42	212,655.42	212,655.38	2,581,365.00		
					2029	FISICO	13,234.00	13,234.00	13,234.00	13,234.00	13,234.00	13,234.00	13,234.00	13,234.00	13,234.00	13,234.00	13,234.00	13,234.00	13,234.00	13,234.00	13,234.00	13,234.00	158,808.00		
						COSTEO.S/	212,655.42	212,655.42	232,655.42	212,655.42	212,655.42	212,655.42	212,655.42	212,655.42	212,655.42	212,655.42	222,155.42	212,655.42	212,655.42	212,655.42	212,655.38	2,581,365.00			

COSTEO TOTAL AÑO 2027 S/ 9,788,056.00
 COSTEO TOTAL AÑO 2028 S/ 9,782,056.00
 COSTEO TOTAL AÑO 2029 S/ 9,782,056.00

U.M. = Unidad de Medida

FIRMA

Anexo B-4
 PLAN OPERATIVO INSTITUCIONAL MULTIANUAL CON PROGRAMACIÓN FÍSICA Y COSTEO (Elaborado)
 Año : 2027 - 2029

Periodo POI Multianual 2027 - 2029
 Nivel de Gobierno R - GOBIERNOS REGIONALES
 Sector 99 - GOBIERNOS REGIONALES
 Pliego 458 - GOBIERNO REGIONAL DEL DEPARTAMENTO DE PUNO
 Unidad Ejecutora 001007 - REGION PUNO-SALUD SANDIA

CENTRO DE COSTO: 02.01 - Oficina de Control de Institucional

OEI.03 - FORTALECER LA GESTIÓN INSTITUCIONAL

AEI.03.04 - INSTRUMENTOS DE GESTIÓN IMPLEMENTADOS EN LAS DEPENDENCIAS DEL GOBIERNO REGIONAL

CODIGO	ACTIVIDAD OPERATIVA	UBIGEO	U.M.	PRIORIDAD	PERIODO MULTIANUAL	META	PROGRAMACION MENSUAL												TOTAL ANUAL				
							01	02	03	04	05	06	07	08	09	10	11	12					
AOI00100700062	5000006 - ACCIONES DE CONTROL Y AUDITORIA	211200 -	ACCION	Muy Alta	2027	FISICO	0.00	0.00	0.00	0.00	0.00	1.00	0.00	0.00	0.00	0.00	0.00	0.00	1.00	2.00			
						COSTEO.S/	0.00	0.00	0.00	0.00	0.00	0.00	0.00	0.00	0.00	0.00	0.00	0.00	0.00	0.00	0.00	0.00	
					2028	FISICO	0.00	0.00	0.00	0.00	0.00	1.00	0.00	0.00	0.00	0.00	0.00	0.00	0.00	0.00	0.00	1.00	2.00
						COSTEO.S/	0.00	0.00	0.00	0.00	0.00	0.00	0.00	0.00	0.00	0.00	0.00	0.00	0.00	0.00	0.00	0.00	0.00
					2029	FISICO	0.00	0.00	0.00	0.00	0.00	1.00	0.00	0.00	0.00	0.00	0.00	0.00	0.00	0.00	0.00	1.00	2.00
						COSTEO.S/	0.00	0.00	0.00	0.00	0.00	0.00	0.00	0.00	0.00	0.00	0.00	0.00	0.00	0.00	0.00	0.00	0.00

COSTEO TOTAL AÑO 2027 S/ 0.00
 COSTEO TOTAL AÑO 2028 S/ 0.00
 COSTEO TOTAL AÑO 2029 S/ 0.00

U.M. = Unidad de Medida

FIRMA

